

La Maestría en Administración de Organizaciones se caracteriza por su **orientación profesional** que busca mejorar e innovar la práctica profesional administrativa.

A través de este plan de estudios se busca que el egresado de la Maestría en Administración de Organizaciones cuente con las herramientas y conocimientos, habilidades, valores y actitudes que puedan contribuir a resolver problemas de la disciplina para así satisfacer las necesidades que demanda la sociedad contemporánea.



Facultad de Contaduría,
Administración e
Informática

Ejes de aplicación del conocimiento:

Análisis Organizacional.- Formar profesionales con competencias administrativas capaces de aportar conocimientos y técnicas innovadoras que contribuyan a mejorar la calidad de gestión de las organizaciones

Finanzas Empresariales.- Ofrecer a los profesionales los conocimientos y las habilidades que les permitan resolver los retos en cuanto a los problemas financieros relacionados con : generación operativa de fondos negativa, falta de liquidez y alto endeudamiento.



Mayores informes

Mtro. Edgar Bahena

Coordinación Administrativa

Dr. Angel Wilhelm Vázquez G.

Coordinación Académica

coordinacionmao@gmail.com

Coordinación de Investigación y Posgrado FCA e I.



Remedios Varo (1955), *La tarea*

**Maestría en
Administración
de
Organizaciones**

Maestría en Administración de Organizaciones

PRESENTACION

La Facultad de Contaduría, Administración e Informática (FCAei) de la Universidad Autónoma del Estado de Morelos (UAEM) tiene el propósito de ofrecer a través de la Secretaría de Posgrado programas académicos que sean capaces de responder a las necesidades regionales, nacionales e internacionales, con la incorporación de temáticas que permitan la resolución de problemas en diversos niveles sociales.



OBJETIVO

Formar profesionales capaces de delimitar causas de acción pertinentes que generen aplicaciones útiles en las organizaciones. La orientación profesionalizante pretende reforzar habilidades para desempeñar gestión, asesoramiento, consultoría, investigación-acción, diseño y evaluaciones de proyectos. identificar, analizar y desarrollar áreas de oportunidad para la toma de decisiones organizacionales.

Grado que se obtiene:
Maestro en Administración de organizaciones

Duración de la maestría: 2 años.

La única opción de titulación es la presentación y defensa de un producto terminal.

REQUISITOS GENERALES DE INGRESO

Para aspirantes titulados

- Solicitud de Inscripción adjuntando Curriculum Vitae, con copia de documentación probatoria
- Documentación administrativa digitalizada en disco compacto
- Participar en el curso propedéutico
- Entrevista de selección
- Solicitud de Inscripción al proceso de selección y carta de exposición de motivos
- Presentar por escrito una propuesta de desarrollo de proyecto (producto del curso propedéutico)
- Contar con la decisión favorable del Comité Académico de Posgrado

DOCUMENTACIÓN ADMINISTRATIVA

- Solicitud de inscripción y carta de exposición de motivos, adjuntando su Currículum Vitae, con copia de documentación probatoria en pdf. El formato de solicitud se encuentra en la página de la Maestría.
- Copia de: título notariado, certificado notariado con promedio mínimo de 8.0 (ocho) y cédula profesional.
- Recién egresados: acta de examen o certificado con promedio mínimo de 8.0 (ocho) y carta en la que mencione el mecanismo de titulación.
- Copia de: comprobante de domicilio con vigencia de tres meses, acta de nacimiento e identificación oficial, CURP. Ficha de pago del proceso de selección.
- Presentar propuesta de proyecto de tesis, máximo 10 cuartillas.
- Constancia de comprensión del idioma inglés expedida por el CELE UAEM para acreditar el nivel Maestría.
- Estudiantes extranjeros, cuya lengua materna no sea el español, deberán acreditar el dominio de este segundo idioma. La demás documentación presentada, deberá estar debidamente legalizada y certificada.

Los aspirantes que reúnan los requisitos anteriores se deberá entregar digitalizada en disco compacto en formato pdf. Habrá informativas en la Facultad, consultar fechas. Posteriormente se presentarán a una entrevista con el Comité de Admisión, quien podrá dictaminar si el aspirante será admitido en el Curso Propedéutico. El resultado de la evaluación en esta etapa, determinará la admisión a la Maestría.

Cursar el Propedéutico

Antes de iniciar el curso propedéutico, los aspirantes deben presentar una propuesta de proyecto de tesis siguiendo el formato de la Maestría.

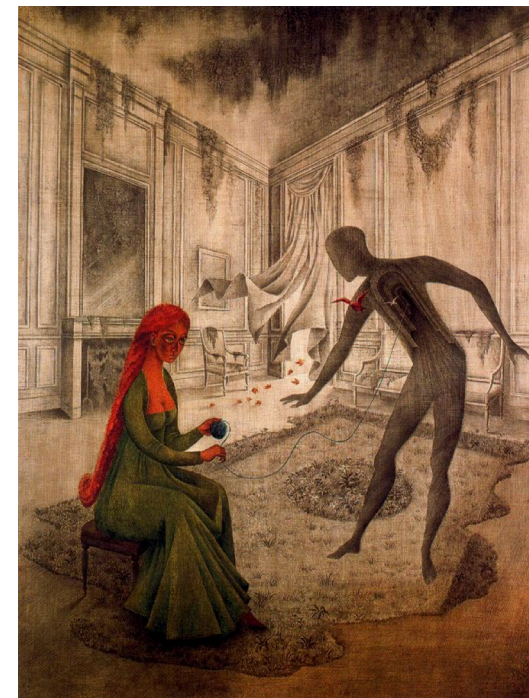

Remedios Varo, (1956), Las hojas muertas

La Maestría cuenta con un mapa curricular flexible, el cual el estudiante cursará acorde a la orientación de su tesis, también denominado “producto terminal”. Las asignaturas serán las siguientes:

EJE FORMATIVO			
Básico	Disciplinar	Énfasis	Desarrollo de proyecto
<ul style="list-style-type: none"> - Teoría de la Organización - Estrategias financieras empresariales - Sistemas colaborativos 	<ul style="list-style-type: none"> - Mercadotecnia y Negocios internacionales - Gestión del Talento Humano - Análisis estratégico 	<ul style="list-style-type: none"> - Estructura y diseño organizacional - Diagnóstico y cambio organizacional 	Desarrollo de proyecto
	<ul style="list-style-type: none"> - Instituciones Financieras - Sociedades de inversión - Administración financiera 	<ul style="list-style-type: none"> - Diseño y evaluación de proyectos de inversión - Finanzas internacionales 	

108 créditos

12 asignaturas distribuidas en tres ejes de la siguiente manera:

- 3 del eje Básico
- 3 del eje Disciplinar
- 2 del eje de Énfasis
- 4 Desarrollo de proyecto

Maestría en Administración de Organizaciones

Costos:

Gastos de selección: \$5,000 (Cinco mil pesos), incluye:

A. **Curso propedéutico** de 60 horas, de lunes a viernes de 18:00 a 20:00 horas. Los módulos que lo componen son:

- 1) Metodología para el desarrollo del proyecto
- 2) Matemáticas aplicadas a la Administración
- 3) Introducción a la Administración
- 4) Contabilidad financiera

Fecha de inicio: 16 de abril de 2015

B. Entrevista de selección

C. Revisión de documentación administrativa

D. Emisión del resultado del proceso de selección

Entregar la ficha de depósito en la cuenta:

Banco: Santander

Número de cuenta: 65504558697

CLABE: 014546655045586972

Nombre del beneficiario: UAEM FCAel Posgrado

Se debe anotar el nombre del aspirante en un costado.

Antes de la entrevista de selección, se entregará un anteproyecto el cual se debe apegar a una de las **líneas de Generación y Aplicación de Conocimiento que se cultivan en la Maestría:**

- **Análisis organizacional**
- **Finanzas empresariales**

Costo semestral:

Una vez aceptado el estudiante cubrirá el costo semestral de \$7,000 (Siete mil pesos).

Maestría en Administración de Organizaciones