Equipos de 64bits.

Los contenidos del archivo comprimido de instalción son los siguientes:

a) Setup_BDE52.zip
b) clientsdk.3.00.TC3DE.WIN.zip
c) SADCE.exe
d) Manual de instalacion 64.pdf

Pasos:

1.- Descomprimir y ejecutar el instalador del Borland BDE Administrator contenido en el archivo: Setup_BDE52.zip. La instalación se debe ejecutar sin alterar parámetro alguno. Simplemente dar "siguiente" a las distintas ventanas que aparezcan en pantalla.

2.- Descomprimir los contenidos del archivo: clientsdk.3.00.TC3DE.WIN.zip dentro de una carpeta. Ejecutar setup.exe y continuar la instalación sin alterar parámetros, dando click en "Siguiente".

3.- Acceder a la "Configuración avanzada del sistema" en el apartado de "Sistema" del panel de control, o dando click derecho al icono de "Mi PC" y seleccionando "propiedades". Acceder a las "Variables de entorno" dentro de las opciones avanzadas. Y editar la variable de sistema "Path" agregando la siguiente dirección: "C:\Windows\SysWOW64\".
Asegurándose que la dirección que le precede termine con ";".

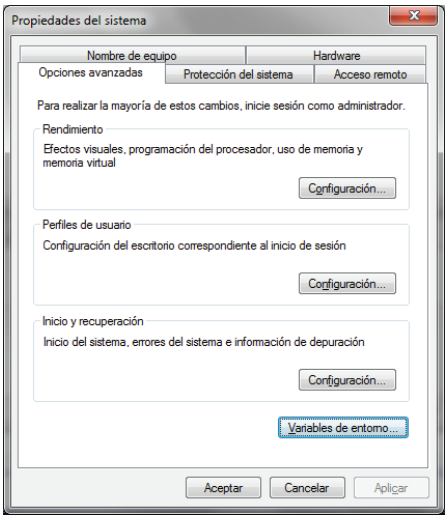

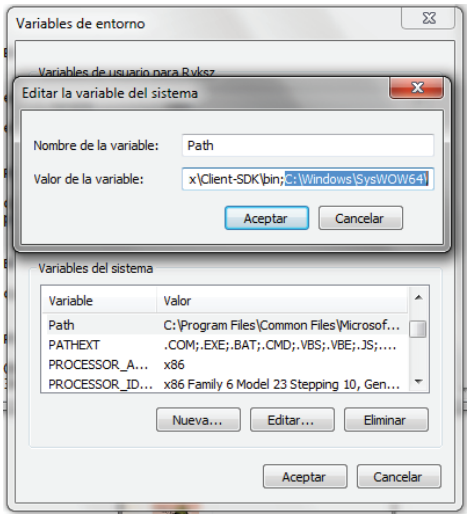

4.- Acceder a la siguiente ubicación: "C:\Windows\SysWOW64\odbcad32.exe" . Abierta la ventana, dar click en "Agregar", seleccionar el Driver de INFORMIX y dar click en "Finalizar".

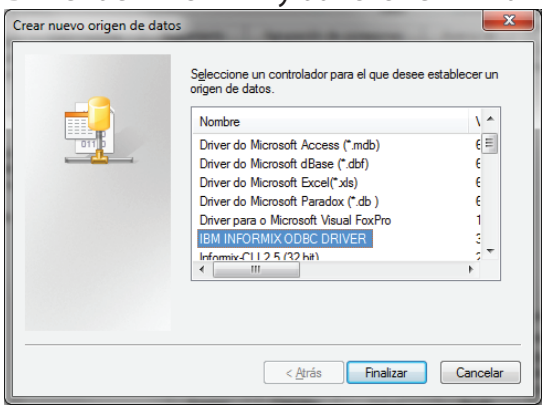

Equipos de 64bits.

5.- Configurar el driver de la siguente manera:

En la pestaña de "General":
"Data Source Name" debe ser: "SADCE_UAEM"

En la pestaña "Connection", los datos son los siguientes:
Server Name: ses_infx
Host Name: sad1.dti.uaem.mx
Service: sesinfx_srvc
Protocol: onsoctcp
Database Name: sescuaem

Dar click en "Aceptar".

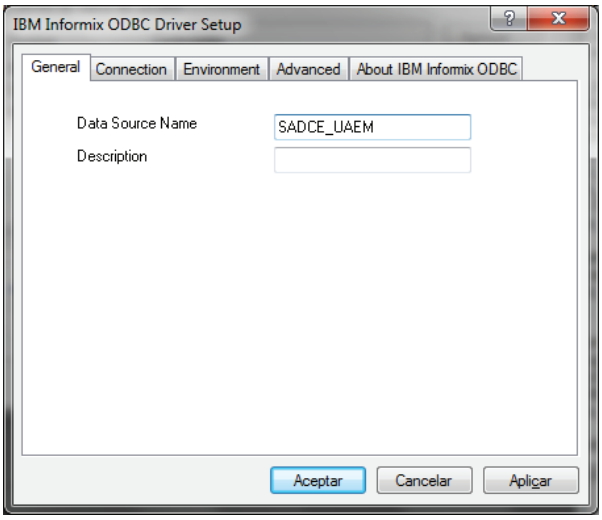

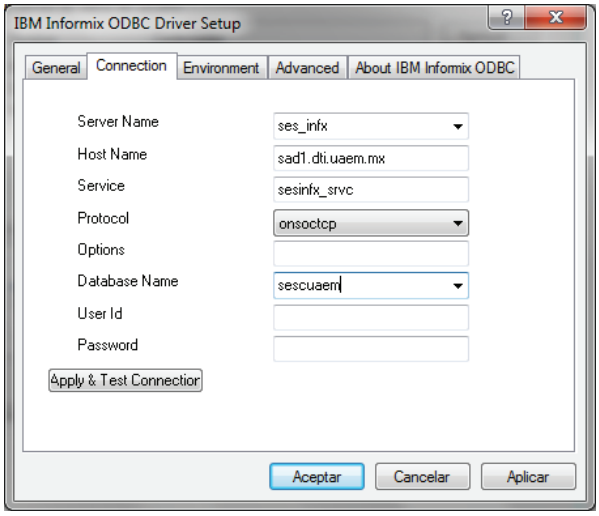

5.- Abrir el archivo SERVICES que se encuentra ubicado en: "C:\Windows\System32\drivers\etc", y agregar la siguiente línea:

sesinfx_srvc 5550/tcp #Informix serv esco aix

Guardar los cambios. En ocasiones a causa de los permisos del usuario, no será posible editar el archivo, ya que se guarda como un archivo de texto. Si este es el caso, únicamente deberá cortar y pegar el archivo en el escritorio, editarlo, guardarlo y regresarlo a su directorio de origen.

6.- Abrir el BDE Explorer, desde el panel de control, el menú de inicio, o bien desde la ubicación: "C:\Program Files\Borland\Common Files\BDE\bdeadmin.exe",

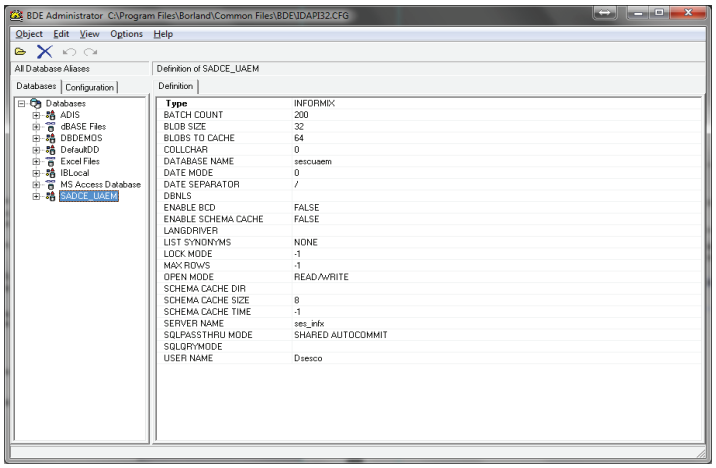

Equipos de 64bits.

En el panel izquierdo de la aplicación, seleccionar la base de datos llamada "SADCE_UAEM".

En el panel derecho configurar los siguientes campos:

DATA BASE NAME: sescuaem
USER NAME: Dsesco

7.- Ejecutar el archivo SADCE.exe que se encuentra en la carpeta de los archivos de instalación.

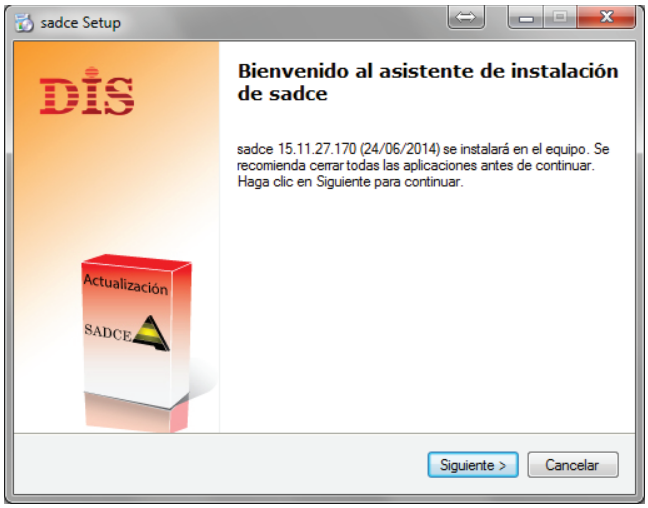

Dar click en "siguiente" hasta que se complete la instalación. Una vez concluida la instalación se inicializará la aplicación debiendo mostrar la siguiente pantalla.

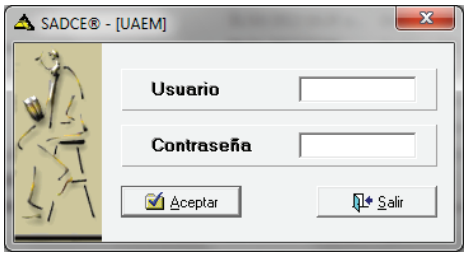

Una vez desplegada esta pantalla el sistema está listo para su uso.