

La Universidad Autónoma del Estado de Morelos a través de la Secretaría General y la Dirección General de Servicios Escolares

CONVOCA

A los alumnos de nivel superior de las diferentes escuelas, facultades e institutos, a **colaborar en el Proceso de Admisión de Aspirantes de Nuevo Ingreso**, ciclo escolar 2017 - 2018, para cubrir las funciones de:

CAPTURISTA

y/o

EXAMINADOR

Contar con disponibilidad de horario y conocimientos básicos en el manejo de equipo de cómputo: captura rápida de datos (información oral y escrita), manejo de aplicaciones web, Word, Excel, Acrobat Reader y configuración de impresoras



REQUISITOS GENERALES:

- Ser alumno de nivel licenciatura, inscrito y sin adeudo de materias.
- Promedio mínimo de 8.0
- Disponibilidad de horario.
- Asistir puntualmente a los talleres de formación.

REQUISITOS PARA EL REGISTRO EN LÍNEA

1. Al registrarse, es indispensable tener a la mano matrícula y CURP.
2. Subir una foto tamaño infantil a color en formato JPEG; sin ella no podrás realizar tu registro.

Toma en cuenta que:

La foto que adjuntes al registro será utilizada en el gafete que te identifica como examinador y/o capturista, por lo tanto debe ser una foto **FORMAL**, de frente, sin gorra, con fondo blanco y sin percings (de lo contrario será **NULO** tu registro).

CORRECTA



INCORRECTAS

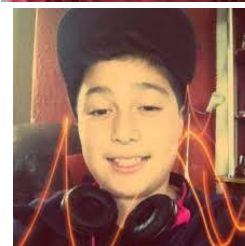

3. Deberás guardar la foto con el número de tu matrícula.
4. Si tu CURP no es reconocida por el sistema, deberás acudir al área de servicios escolares de tu Unidad Académica para que verifiques cual es la que tienes registrada en el sistema SADCE.

PROCEDIMIENTO DE REGISTRO

1. Ingresar a la página de registro a partir de la publicación de ésta convocatoria, llenar los datos que se solicitan e imprimir el comprobante de registro.
2. Los alumnos que realizaron su registro deberán entregar:
 - El comprobante de registro impreso **recortado por la mitad**.
 - 5 copias de la credencial de estudiante vigente o resellada, legible y firmada, y de la identificación oficial en una sola hoja como en el ejemplo:



(Todas en una sola hoja)



CORRECTA



INCORRECTAS

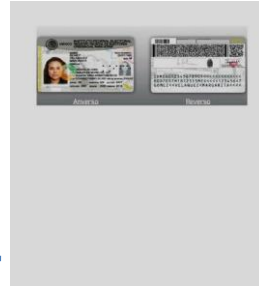
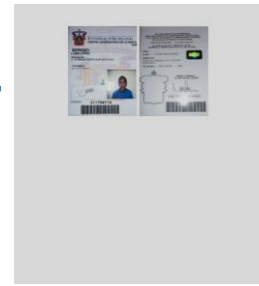

(Copias por separado)

El incumplimiento en la entrega de cualquiera de estos documentos según lo señalado en esta convocatoria, invalida el registro.

La recepción de documentación será de acuerdo al siguiente calendario:

SEDE	LUGAR	FECHA	HORA
*Región Sur - Poniente	Escuela de Estudios Superiores de Jojutla.	29 de marzo de 2017	De 10:00 a 12:00 horas.
*Región Oriente	Posgrado de la Facultad de Estudios Superiores de Cuautla.	30 de marzo de 2017	De 10:00 a 12:00 horas.
Región norte	Departamento de Admisión y Revalidación.	Del 21 al 23 de marzo de 2017	De 10:00 a 14:00 horas.

** En estas sedes se aplicará además, pruebas psicométricas y capacitación para capturistas.*

PUBLICACIÓN DE LISTAS DE ACEPTADOS DEFINITIVOS

Las listas de los aceptados definitivos serán publicadas el día 07 de abril de 2017 en la página de la Universidad www.uaem.mx, en el Departamento de Admisión y Revalidación y a través de: <https://www.facebook.com/personaldeapoyo>

IMPORTANTE

- Para la selección se considerará el puntaje obtenido en las pruebas y el promedio académico.
- Los estudiantes seleccionados, recibirán una beca económica (\$), una playera (solo examinadores) y un reconocimiento de participación (este último deberá solicitarse por el interesado en las fechas establecidas por el Departamento de Admisión).
- Para imprimir el comprobante de registro se requiere contar con un equipo de cómputo con exploradores actualizados ([Firefox](#) y [Chrome](#)) y con el programa Acrobat Reader: <http://get.adobe.com/es/reader/>

Mayores Informes

Departamento de Admisión y Revalidación

carlos.vidal@uaem.mx

[f/personaldeapoyo](https://www.facebook.com/personaldeapoyo)