



Universidad Autónoma del
Estado de Morelos

SITUACIÓN FINANCIERA

Por una humanidad culta

**UA
EM**

Una universidad de excelencia

**RECTORÍA
2017-2023**

CAPACIDAD ACADÉMICA

Nivel Bachillerato

La UAEM cuenta con nueve planteles, cuatro de ellos se encuentran en el nivel 3 del - anteriormente- **denominado** Sistema Nacional de Bachillerato (SNB), ahora Padrón de Buena Calidad del Sistema Nacional de Educación Media Superior (PBC SiNEMS).

- Escuela de Técnicos Laboratoristas
- Escuela Preparatoria número tres, Cuautla
- Escuela Preparatoria número cuatro, Jojutla
- Escuela Preparatoria diurna número uno, Cuernavaca

CAPACIDAD ACADÉMICA

Nivel Licenciatura

La UAEM cuenta con un total de **116 programas educativos** de licenciatura reportados en la Dirección General de Educación Superior Universitaria (DGESU), de los cuales, **51 son de calidad** [14 tienen el reconocimiento por parte del Consejo para la Acreditación de la Educación Superior (COPAES), 36 cuentan con el nivel 1 de calidad por parte de los Comités Interinstitucionales para la Evaluación de la Educación Superior (CIEES), 1 programa cuenta con ambos reconocimientos].

Programas Educativos	Evaluables (52)programas)		Porcentaje de Buena Calidad	No Evaluables	Total
	Buena Calidad	Sin calidad			
	51	1	98,1%	64	116
Matrícula	20,527	292			
	20,819		98,6%	6,258	27,077

Fuente: Datos tomados de la radiografía de la DGESU con información actualizada al 31 de marzo de 2019.

CAPACIDAD ACADÉMICA

Nivel Posgrado

Programas Educativos	Total de Programas	Programas en el PNPC	% de Programas en el PNPC
Doctorados	14	11	84%
		1 Nivel de Competencia Internacional	
Maestrías	32	29	
Especialidades	10	6	
Total	56	47	

CAPACIDAD ACADÉMICA

PITC	PITC con Doctorado	PITC CON PERFIL DESEABLE	PITC CON SNI
478	419 (87%)	421 (88%)	284 (59%)

PITC CON SNI	NIVEL C	NIVEL I	NIVEL II	NIVEL III
284 (59%)	23	168	65	28

CA TOTAL	CAEF	CAEC	CAC
95	19	22	54

Nota. Información con corte a septiembre de 2019

INCREMENTO DE LA MATRÍCULA

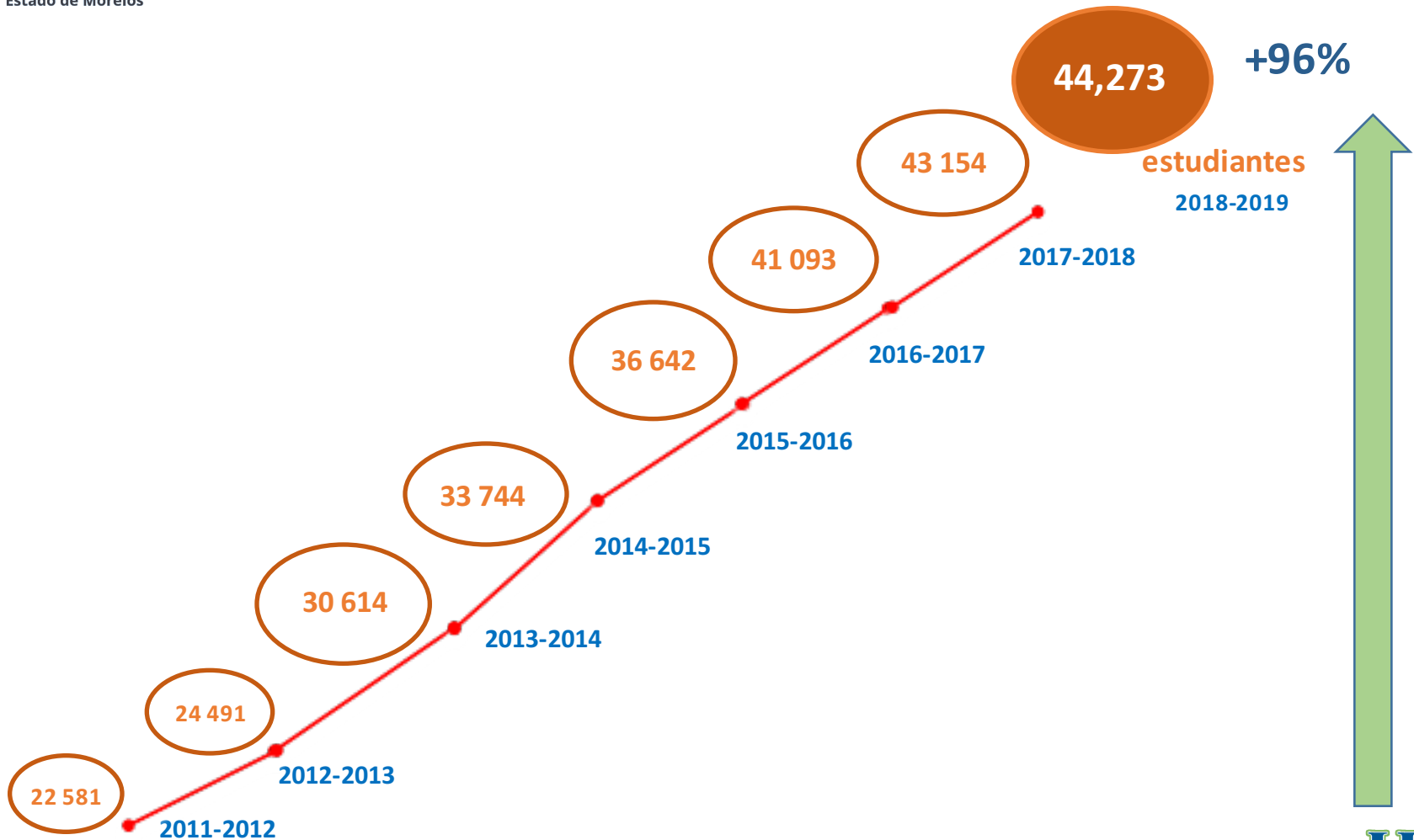

Nota. La matrícula del ciclo escolar 2018 – 2019 es una proyección con base en la matrícula actual, los aceptados a curso del nuevo ciclo y un estimado de egreso.

Fuente: Dirección General de Servicios Escolares, Secretaría General, UAEM.



Universidad Autónoma del Estado de Morelos

COBERTURA DE LA UAEM

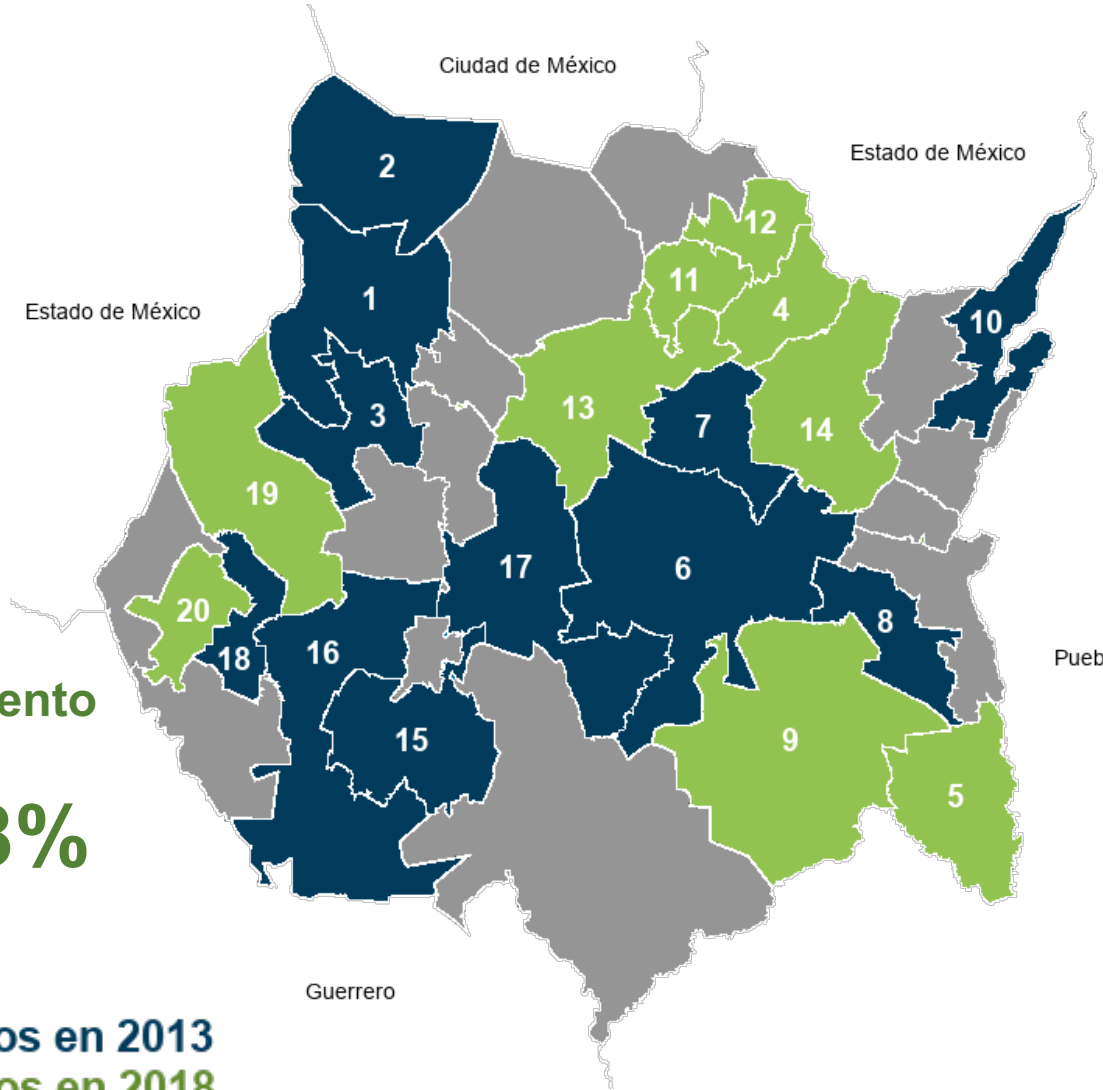

NORTE

- 1.- Cuernavaca
- 2.- Huitzilac
- 3.- Temixco

ORIENTE

- 4.- Atlalahucan
- 5.- Axochiapan
- 6.- Ayala
- 7.- Cuautla
- 8.- Jonacatepec
- 9.- Tepalcingo
- 10.- Tetela del Volcán
- 11.- Tlayacapan
- 12.- Totolapan
- 13.- Yautepec
- 14.- Yecapixtla

SUR

- 15.- Jojutla
- 16.- Puente de Ixtla
- 17.- Tlaltizapán

PONIENTE

- 18.- Mazatepec
- 19.- Miacatlán
- 20.- Tetecala

+ Incremento del **81.8%**

11 municipios en 2013
20 municipios en 2018





Universidad Autónoma del
Estado de Morelos

INCREMENTO DE INFRAESTRUCTURA

CAMPUS	HISTÓRICO AL 2013	PERIODO 2013 - 2018	% CRECIMIENTO
	M2 CONSTRUCCIÓN	M2 CONSTRUCCIÓN	
NORTE	106,884.87	50,017.54	
ORIENTE, SUR Y PONIENTE	88,589.72	47,417.42	
TOTAL	195,474.59	97,434.96	49.85%



COMPORTAMIENTO HISTORICO DEL SUBSIDIO POR ALUMNO

Figura 4. Subsidio público por alumno de la Universidad Autónoma del Estado de Morelos, 2013-2018 (pesos de 2018).

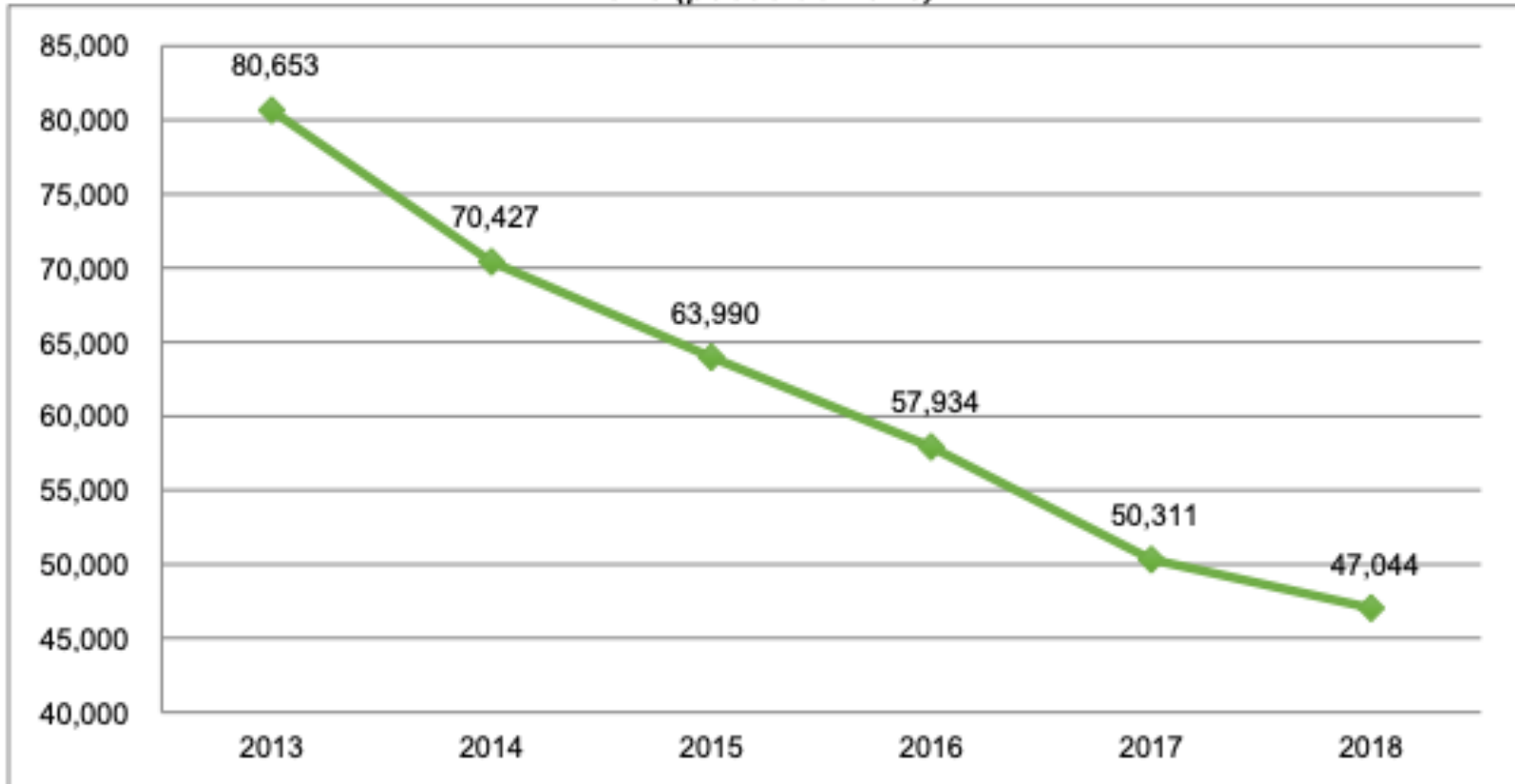

Fuente: Resultados del Diagnóstico Financiero: UAEM, Reporte del Grupo Técnico SEP-ANUIES-AMOCVIES.

VARIACIÓN DE LA MATRICULA

Gráfica 1. Variación porcentual de la matrícula y del subsidio público ordinario, 2013-2018.

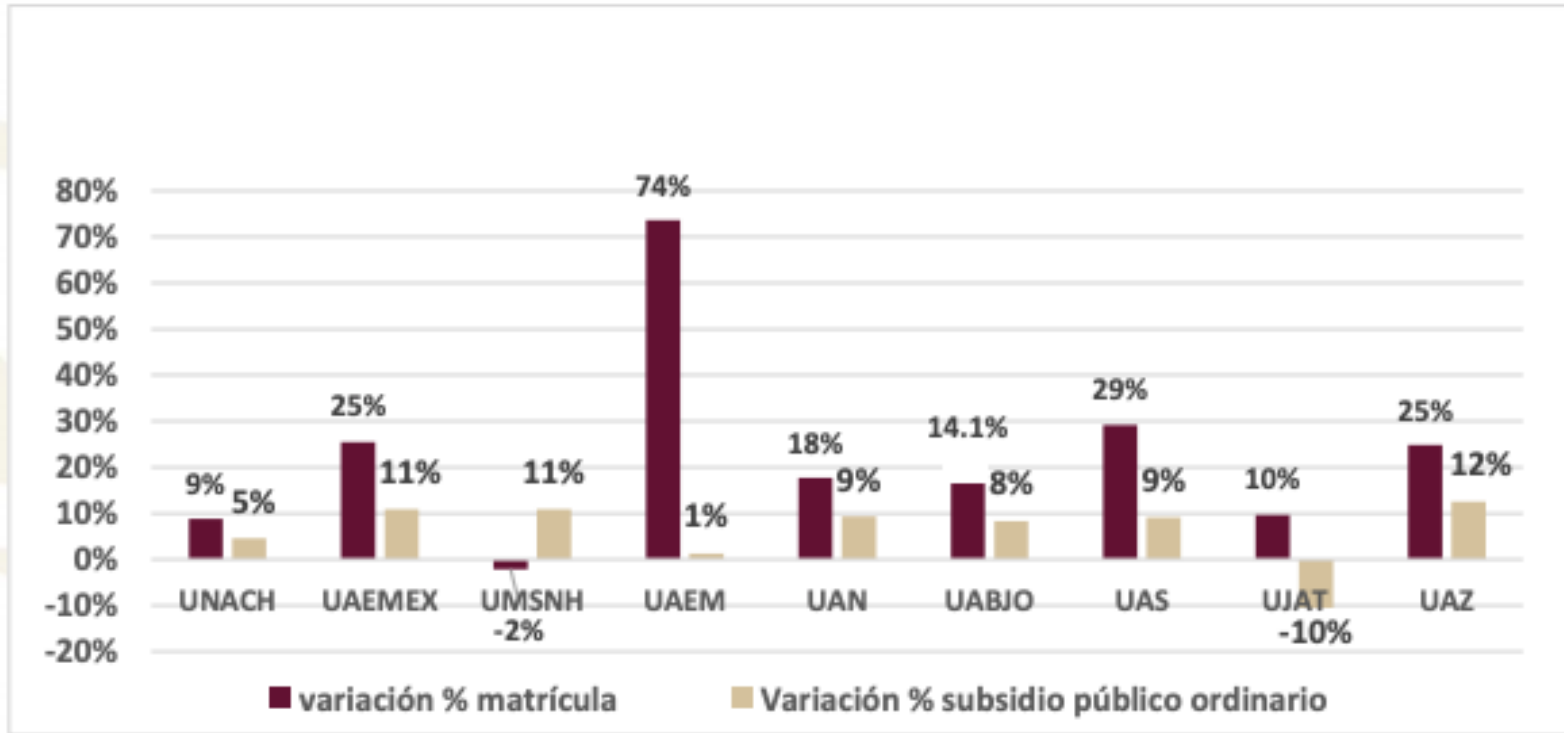

Nota: considera el subsidio federal y estatal y la matrícula (la de media superior se pondera en 0.7). Se aplican los deflatores del PIB publicados por el INEGI.

Fuente: Resultados del diagnóstico integral de nueve universidades públicas estatales en situación financiera crítica, Reporte del Grupo Técnico SEP-ANUIES-AMOCVIES.

COMPARATIVO DE LA EVOLUCIÓN ENTRE MATRÍCULA Y SUBSIDIO POR ESTUDIANTE

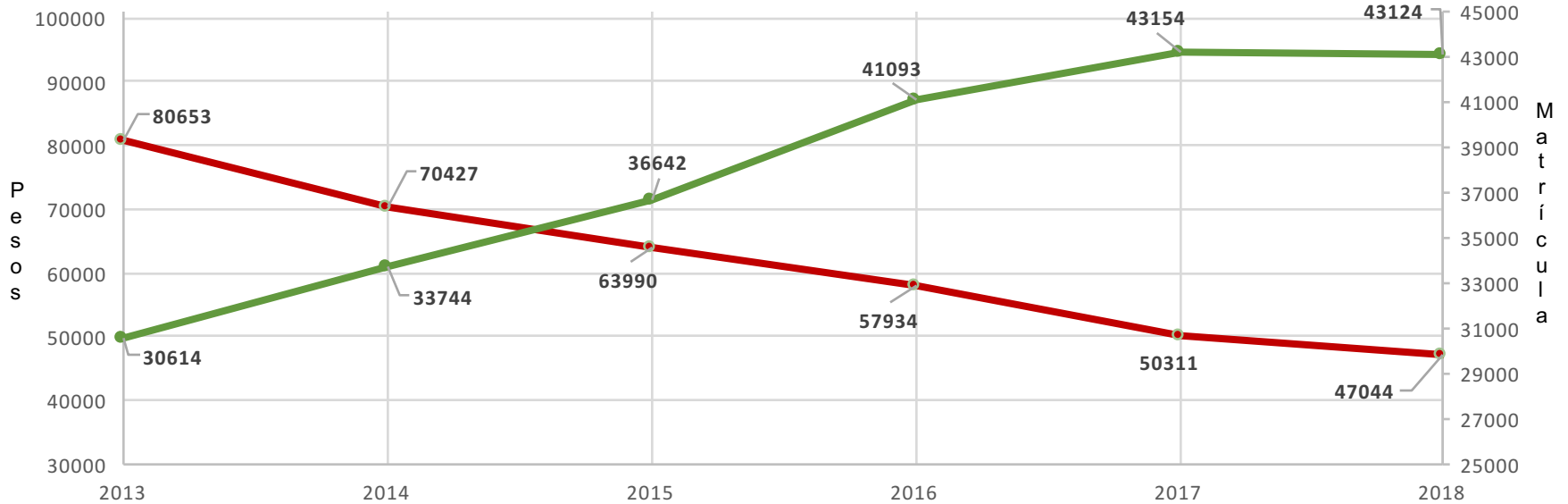

Nota: Los datos de la matrícula del ciclo escolar 2018 - 2019 se encuentran auditados.

● subsidio por estudiante ● matrícula



FONDOS EXTRAORDINARIOS

Figura 5. Evolución Fondos Extraordinarios de la Universidad Autónoma del Estado de Morelos, 2013-2018 (Millones de pesos de 2018)

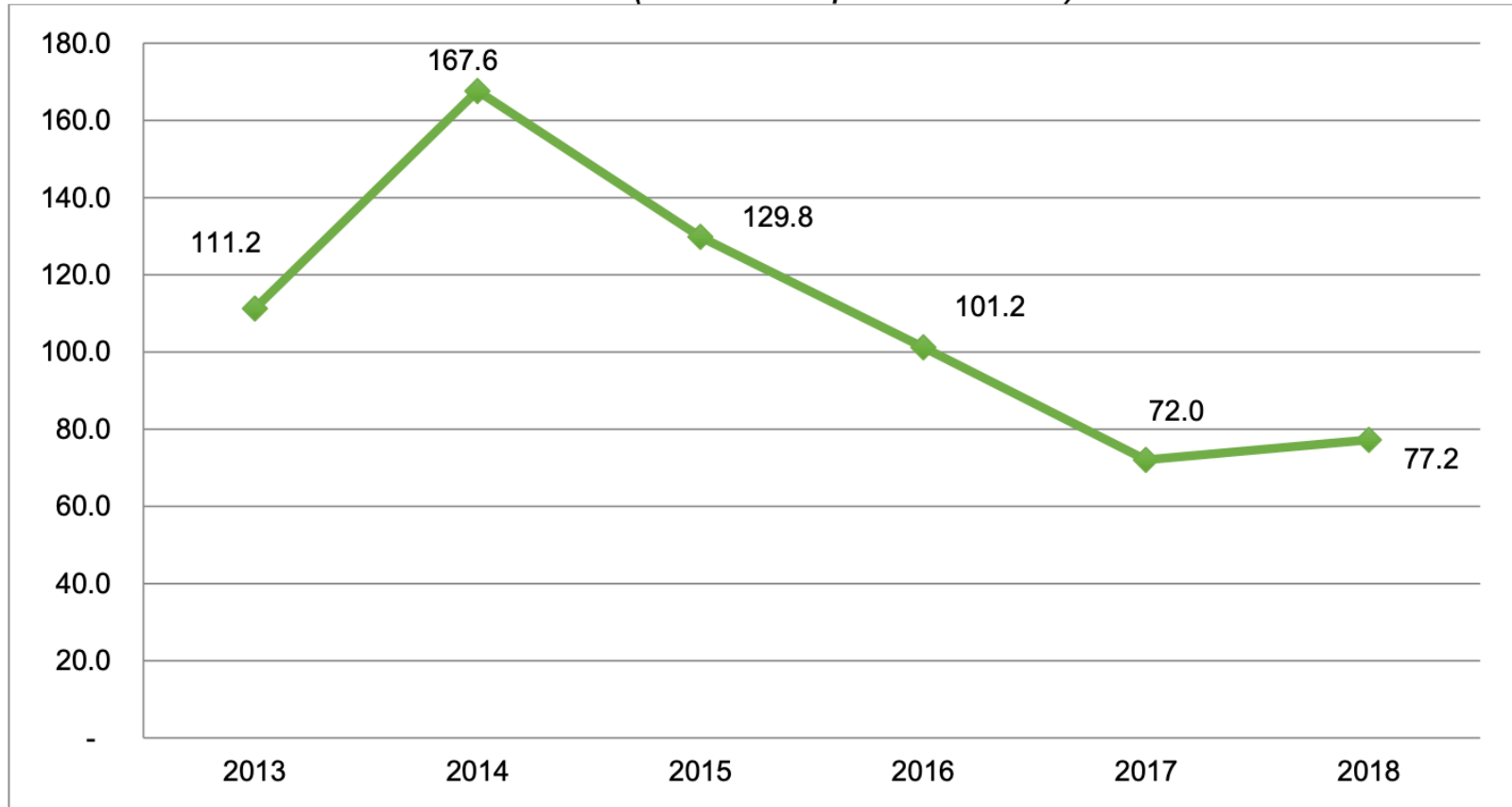

Fuente: Resultados del Diagnóstico Financiero: UAEM, Reporte del Grupo Técnico SEP-ANUIES-AMOCVIES.

DEFICIT Y PROBLEMÁTICA FINANCIERA

Tabla 8: Déficit acumulado con pasivos 2018 (Pesos corrientes)

Concepto	Monto
ISR	70,176,722
Recargos y actualizaciones ISR	6,792,752
Seguridad Social - Salud	162,787,315
Recargos y actualizaciones Seguridad Social - Salud	43,048,468
Seguridad Social - Vivienda	27,270,658
Préstamos bancarios	237,404,458
Acreedores y proveedores	97,857,618
Otros (Supervisión de Obra, Rendimientos Convenios, sueldos Retenciones nomina prestaciones sindicales)	111,000,000
Total	756,337,991

Fuente: Resultados del Diagnóstico Financiero: UAEM, Reporte del Grupo Técnico SEP-ANUIES-AMOCVIES.

DEFICIT Y PROBLEMÁTICA FINANCIERA

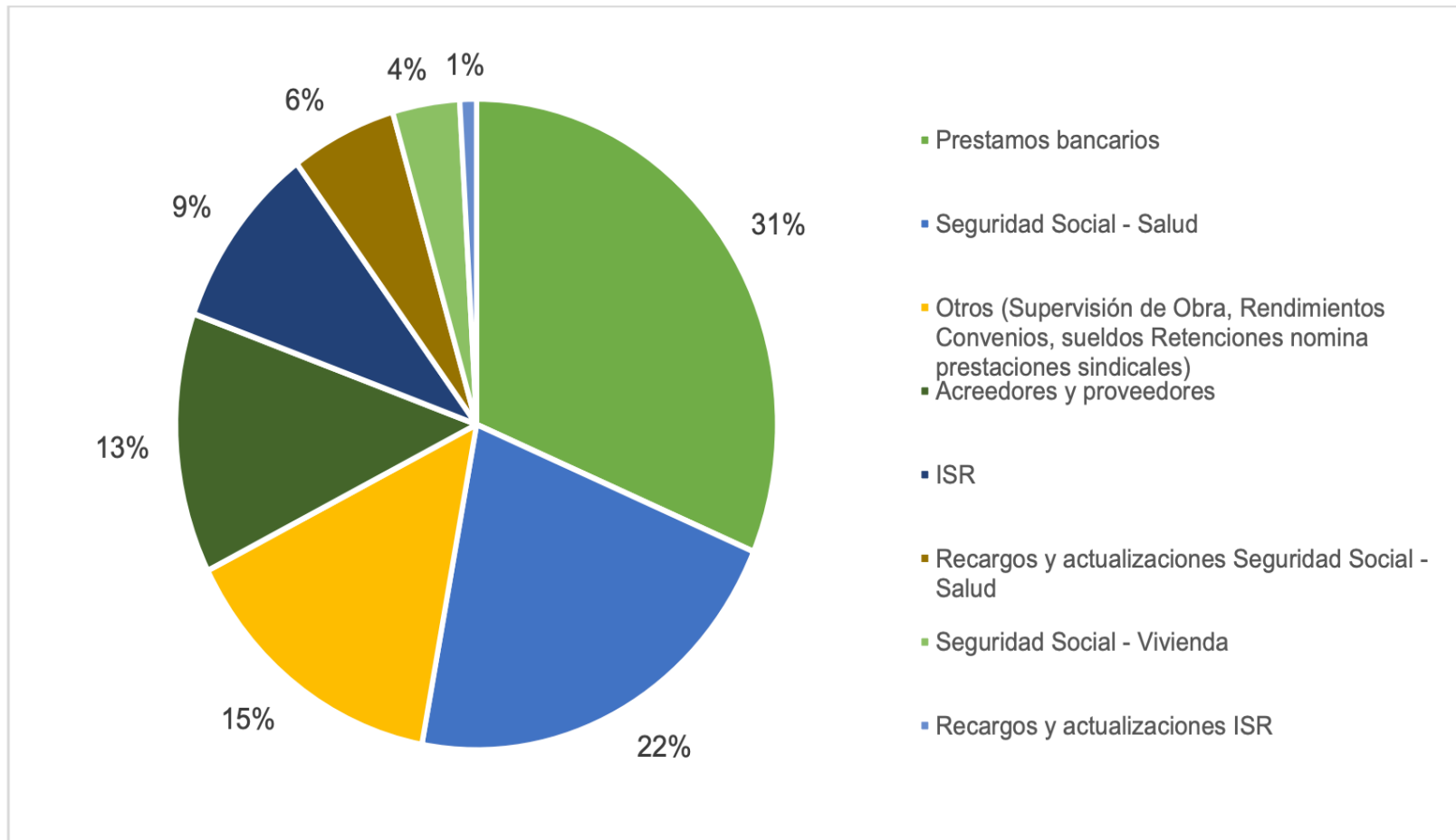

Fuente: Resultados del Diagnóstico Financiero: UAEM, Reporte del Grupo Técnico SEP-ANUIES-AMOCVIES.

AHORROS Y ECONOMIAS



menos del 2%, a diferencia de las otras siete universidades que plantean ahorros que superan el 10% del déficit. Las instituciones que más impacto tienen en la disminución del déficit son UAEM (47%), UAZ (19%) y UMSNH (16%). Como se observa, los compromisos son variables tanto en función del ahorro

- De acuerdo con la información financiera revelada en las balanzas de comprobación, para el ejercicio 2018, se observa una disminución en gastos por concepto de **Servicios Personales y Gastos de Operación de un 17%**, lo que significa que se obtuvo un ahorro neto para el ejercicio 2018 equivalente a **\$393.2 MDP**, además de un aumento en los Ingresos Propios por la cantidad de \$181.9 MDP.

AHORRO A JUNIO DEL 2019: **\$70 MDP**

1.1.7.1 *Acciones para el fortalecimiento del Control Interno de la Universidad*

Como resultado de la verificación a los cuestionarios de control interno aplicados por la Auditoría Superior de la Federación (ASF), para la revisión de la Cuenta Pública 2016 se obtuvo que predomina en todos sus componentes, un nivel bajo (puntaje 28 de 100). En la auditoría de la cuenta pública 2017 se corroboró en el informe de auditoría núm. 204-DS que se obtuvo un resultado que predomina en todos sus componentes en un nivel alto (puntaje 86 de 100).

RECURSO NECESARIO PARA FINALIZAR EL AÑO

La UAEM necesita recibir **390 millones de pesos regularizables**, para cerrar el año en óptimas condiciones y cumplir solamente con los **compromisos laborales**, no obstante se necesitan **380 millones** más para cubrir los **adeudos** que se tienen de ejercicios **anteriores**.

Por una humanidad culta
Una universidad de excelencia

Dr. Gustavo Urquiza Beltrán
Rector