

AGOSTO	
Inicio de actividades académicas y administrativas	Lunes 13
Jornadas de Seguimiento de los Planes de Estudios de la Licenciatura en Biología	Lunes 13 al viernes 17
Inicio de clases y de actividades extracurriculares	Lunes 20
Entrega de cargas académicas 2018-2	Lunes 20 al Viernes 24
Periodo para realizar el pago de asignaturas de segunda cursada y entrega del recibo correspondiente con copia en la ventanilla de la Unidad Local de Servicios Escolares	Lunes 6 al viernes 10 Lunes 13 al viernes 17
Periodo para dar de alta asignaturas de segunda cursada en la Jefatura del Programa Educativo de la Licenciatura en Biología	Lunes 20 y martes 21 para los estudiantes del Plan de Estudios 1997
	Miércoles 22 al viernes 24 para los estudiantes del Plan de Estudios 2015
Sesión de H. Consejo Técnico	Lunes 27
Periodo de pago y entrega del recibo correspondiente con copia, en la ventanilla de la Unidad Local de Servicios Escolares de: i) Exámenes de calidad ii) Exámenes extraordinarios iii) Por asignatura para quienes les falte por cursar cuatro o menos asignaturas	Lunes 20 al viernes 24
Periodo para la aplicación y entrega de calificaciones de Exámenes de Calidad en la Jefatura de Servicios Escolares	Lunes 27 al viernes 31
Reunión informativa para los estudiantes que dieron alta la evaluación del Seminario de Investigación I	Viernes 31

SEPTIEMBRE	
XXXI Semana de la Investigación “ <i>Dr. J. Félix Frías Sánchez</i> ”, XVI Jornadas de las Ciencias Biológicas y III Encuentro de Estudiantes de Ciencias Naturales	Lunes 3 al viernes 7
Fecha límite de recepción de solicitudes de Prácticas de Campo	Viernes 7
Periodo para la aplicación de los Exámenes Extraordinarios y entrega de calificaciones en la Jefatura de Servicios Escolares	Lunes 10 al viernes 14 Lunes 17 al viernes 21
Periodo para realizar el pago de Exámenes a Título de Suficiencia y entrega del recibo correspondiente con copia en la ventanilla de la Unidad Local de Servicios Escolares	Lunes 24 al miércoles 26



OCTUBRE	
Período para la aplicación de Exámenes a Título de Suficiencia y entrega de calificaciones en la Jefatura de Servicios Escolares	Lunes 1 al miércoles 3 Lunes 8 al jueves 11
Día de descanso	Jueves 4
Primer periodo de Evaluación de Seminarios de Investigación	Viernes 12 y viernes 19
Fecha límite para recepción de la documentación para el trámite de Examen de Titulación Profesional	Miércoles 17
Fecha límite para tramitar baja temporal	Lunes 8
Sesión del H. Consejo Técnico	Martes 16
Fecha tentativa para la publicación de los horarios para el semestre 2019-1	Viernes 26
Período para la realización de tutoría académica	Lunes 29 al 1 de noviembre

NOVIEMBRE	
Día de descanso	Viernes 2
Período para la realización de la tutoría académica previa al proceso de toma de materias del semestre 2019-1	Lunes 5 al viernes 9
Sesión del H. Consejo Técnico	Lunes 5
Segundo periodo para la evaluación de Seminarios de Investigación I	Viernes 9, Viernes 16 y Viernes 23
Día de descanso	Lunes 19
Fechas tentativas para el proceso de toma de materias para el semestre 2019-1	Plan de Estudios 1997 y Plan de Estudios 2015 de los semestres 6°, 7° y 8° Viernes 30 Plan de Estudios 2015 de los semestres 2° al 5° Sábado 1 de diciembre
Entrega de calificaciones del semestre 2018-2	Lunes 26 al viernes 30

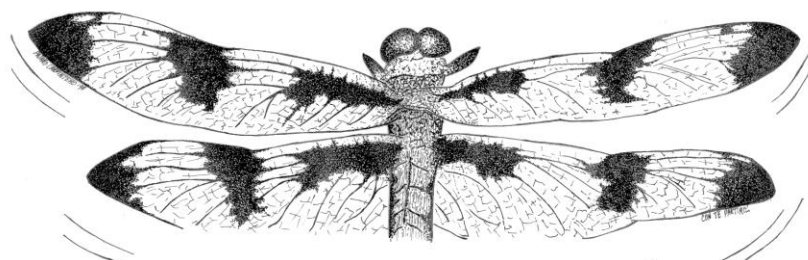
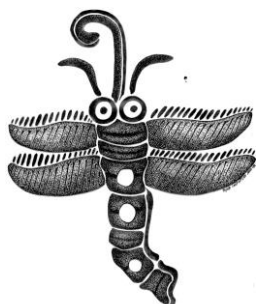



UNIVERSIDAD AUTÓNOMA DEL
ESTADO DE MORELOS

FACULTAD DE CIENCIAS BIOLÓGICAS. UAEM

AGENDA ACADÉMICO-ADMINISTRATIVA 2018-2



FACULTAD
DE CIENCIAS
BIOLÓGICAS

DICIEMBRE	
Período de Evaluación de Seminarios de Investigación II y III	Lunes 3 al jueves 6
Fin de semestre universitario para el nivel superior	Sábado 15

ENERO	
Inicio de semestre 2019-1	Miércoles 16

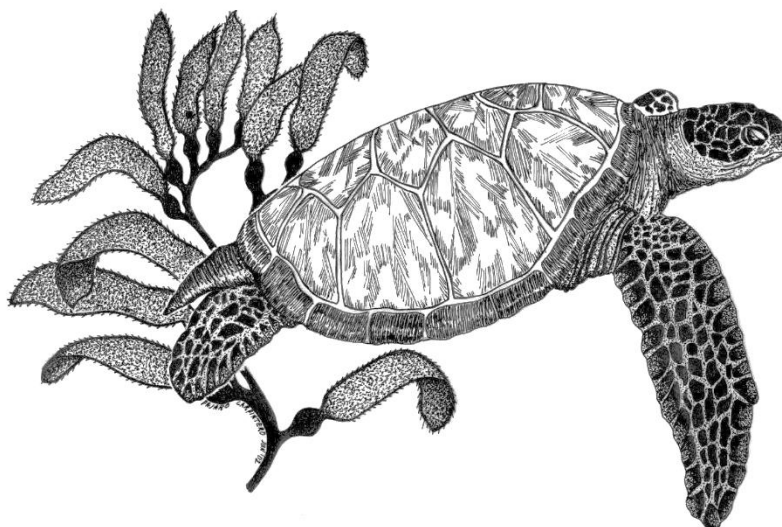

**Dependencia de Educación
Superior de Ciencias Naturales**

Licenciatura en Biología, Programa Educativo de Calidad, Acreditado por CACEB, A.C. desde 2007.

La Agenda Académico-Administrativa del semestre 2018-2 fue aprobada por el H. Consejo Técnico de la Facultad de Ciencias Biológicas en sesión ordinaria del 29 de mayo de 2018.