



UNIVERSIDAD AUTÓNOMA DEL  
ESTADO DE MORELOS



CENTRO DE LENGUAS

SECRETARÍA ACADÉMICA  
DIRECCIÓN DE LENGUAS

Coordinación de Comprensión de Lectura

Cuernavaca, Morelos, 30 de agosto de 2023

La Universidad Autónoma del Estado de Morelos (UAEM) y la Secretaría Académica a través de la Dirección de Lenguas y la Coordinación de Comprensión de Lectura hace de su conocimiento el proceso de registro para el examen de Comprensión de Lectura de la siguiente manera:

1.- Realizar el pago del examen por la cantidad de \$300.00 (Trescientos pesos 00/100 M.N.) a través de depósito bancario a la cuenta Santander 65505150996 a nombre de la Dirección de Formación Lingüística UAEM, o bien Transferencia Interbancaria CLABE: 014540655051509969.

2.- Se deberá subir a este formulario y en formato **PDF**:

- \* Copia de identificación oficial por ambos lados y
- \* Comprobante de pago (depósito o transferencia), ambos en la misma hoja.

**NOTA:** Debes escribir tu nombre sobre el depósito bancario o incluirlo en la transferencia como se muestra en la imagen. Además, **la fecha y hora de ambos debe ser visible y legible.**

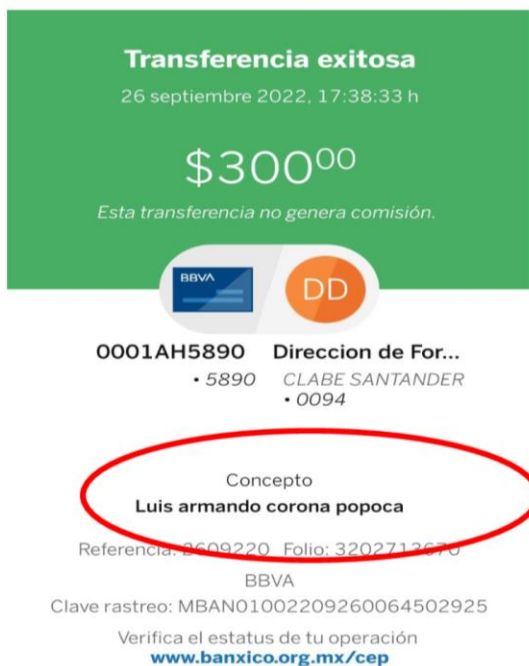
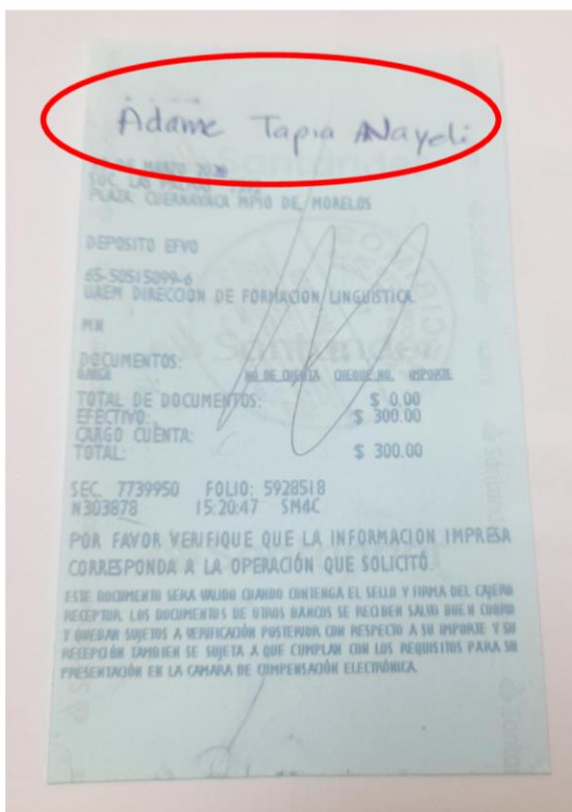

3.- Así mismo debes subir una fotografía de estudio en digital de rostro completo reciente en formato **JPG** o **JPGE**, que cumpla **OBLIGATORIAMENTE** con las siguientes características:

- \* Tamaño 800 x 600 pixeles
- \* Blanco y negro con fondo blanco sin sombras ni adornos
- \* Ropa formal y de color claro (La ropa deberá ser formal y de color blanco ya sea camisa y corbata únicamente o si es saco, éste podrá ser gris claro o beige).
- \* Rostro y orejas despejados (En el caso de las mujeres, el peinado deberá ser sencillo, dejando descubiertos la frente, las orejas y ambos ojos. Las mujeres podrán usar aretes pequeños, sin collares. Los hombres deberán tomarse la fotografía con el cabello recortado)
- \* Cabello recogido (coleta)
- \* Alta resolución

Cuahtemotzín esq. Blvd. Benito Juárez #25, Col. Centro, Cuernavaca, Morelos. C.P.: 62000  
Tel. (777) 314-5462 [comprensiontextos.cele@uaem.mx](mailto:comprensiontextos.cele@uaem.mx)



Una universidad de excelencia

RECTORÍA  
2017-2023



CENTRO DE LENGUAS

Coordinación de Comprensión de Lectura

- \* Antigüedad menor a 6 meses.
  - \* Sin accesorios tales como diademas, moños, broches, anteojos, gorros, etc.
  - \* Fondo y rostro nítidos.
  - \* Con expresión neutra (sin sonrisa)
  - \* Toma totalmente frontal.
  - \* Sin sombras o reflejos
  - \* Dimensión de la cara: 70 a 80% de la superficie de la foto, mostrando los hombros a partir de la clavícula
  - \* No fotografías reusadas (fotos usadas para otro trámite o en otro documento)
  - \* No poses.
- 4.- Los sustentantes serán contactados por el aplicador para hacerle saber sobre la fecha y hora de su examen. Es **OBLIGACIÓN** del sustentante de revisar constantemente su correo electrónico, así como su bandeja de correo Spam o No deseado puesto que por este medio se le hará llegar toda la información sobre el examen.
- 5.- Para poder presentar el examen, cada sustentante deberá contar con dos (2) dispositivos electrónicos: una computadora (PC), Tablet o laptop y teléfono celular.
- 6.- Los resultados se enviarán a cada sustentante por correo electrónico, cinco (5) días hábiles después de la aplicación del examen (fin de semana, días festivos y vacaciones no se consideran días hábiles).
- 7.- Aquellos sustentantes que hayan aprobado el examen, recibirán de forma digital su Constancia cinco (5) días hábiles posteriores de recibir su resultado en su cuenta de correo (fin de semana, días festivos y vacaciones no se consideran días hábiles).
- 8.- Es importante aclarar que la fecha del examen se asignará de acuerdo con la disponibilidad de lugares una vez realizado el trámite antes mencionado (siempre y cuando sus documentos estén completos). Los horarios para la aplicación de examen son los días: martes, miércoles y jueves de cada semana a las 11:00 y 14:00 horas (sujeto a disponibilidad y agenda del aplicador).
- 9.- Los datos ingresados en este formulario se tomarán como definitivos para el trámite de registro **ÚNICAMENTE**. Los datos que proporcione durante el examen son aquellos que se tomarán para la realización de la constancia por lo que cualquier cambio en la información como nombre(s), nombre de la licenciatura, maestría o doctorado o cualquier otro que se presente después de la expedición de la constancia será responsabilidad del sustentante.
- 10.- Para solicitar un informe de las áreas en las que mostró mayor debilidad en caso de que su examen no haya sido aprobatorio o requerir un duplicado o corrección de constancia favor de dirigirse a: [comprensiontextos.cele@uaem.mx](mailto:comprensiontextos.cele@uaem.mx) anexando nombre completo, fecha y hora exactas de su examen y explicando el motivo de dicho correo.
- 11.- Cualquier especificación no prevista en esta convocatoria será solventada por la Coordinación de Comprensión de Lectura.

Para cualquier duda o aclaración, comunicarse al siguiente correo: [comprensiontextos.cele@uaem.mx](mailto:comprensiontextos.cele@uaem.mx)

Atentamente,

**La Coordinación de Comprensión de Lectura**

**Liga del registro para el examen de Comprensión de Lectura:**

[https://docs.google.com/forms/d/e/1FAIpQLSduFTumRBeEjpNQ-h9DwxU0s9wdaPD1434Gaf5JteiyhfNUXQ/viewform?usp=sf\\_link](https://docs.google.com/forms/d/e/1FAIpQLSduFTumRBeEjpNQ-h9DwxU0s9wdaPD1434Gaf5JteiyhfNUXQ/viewform?usp=sf_link)

Cuahatemotzín esq. Blvd. Benito Juárez #25, Col. Centro, Cuernavaca, Morelos. C.P.: 62000  
Tel. (777) 314-5462 [comprensiontextos.cele@uaem.mx](mailto:comprensiontextos.cele@uaem.mx)