



UNIVERSIDAD AUTÓNOMA DEL ESTADO DE MORELOS

COORDINACIÓN GENERAL DE PLANEACIÓN Y ADMINISTRACIÓN

ACUSE



Cuernavaca, Morelos, 10 de abril de 2023
CGPyA/182/2023

S.E.P. *Pape* 11:29
DIRECCIÓN GENERAL DE EDUCACIÓN SUPERIOR
UNIVERSITARIA E INTERCULTURAL

RECIBIDO
10 ABR. 2023

CON
INFORMES
Y USB

~~DR. EDUARDO GERARDO ROSAS GONZÁLEZ~~
~~DIRECTOR DE FORTALECIMIENTO INSTITUCIONAL~~
~~DIRECCIÓN GENERAL DE EDUCACIÓN SUPERIOR~~
~~UNIVERSITARIA E INTERCULTURAL~~
PRESENTE

En el marco del **Fondo de Aportaciones Múltiples (FAM)**, por este medio hago llegar a Usted de manera impresa y electrónica (USB) en formato Excel y PDF debidamente firmados los informes de avance de obra e informes descriptivos correspondientes al **primer trimestre** (enero, febrero y marzo) 2023, de las obras apoyadas con los recursos del fondo, como a continuación se describe.

- **FAM 2015**
 1. Informe descriptivo de avance de obra.
- **FAM 2016**
 1. Informe descriptivo de avance de obra.
- **FAM 2022**
 1. Reporte final descriptivo de avance de obra y reporte fotográfico.
 2. Actas administrativas de Entrega Recepción de los proyectos de *equipamiento de campus norte y campus oriente*.
 3. Actas administrativas y Actas de Entrega Recepción del proyecto *Mantenimiento para la Escuela de Estudios Superiores de Jonacatepec subsede Axochiapan*.
 4. Como parte del cierre del fondo, se integran las líneas de captura de las devoluciones a la TESOFE de capital, así como de los rendimientos generados.
- **FAM 2023**
 1. Informe descriptivo de avance de obra.

S.E.P.
SUBSECRETARÍA DE EDUCACIÓN SUPERIOR
RECIBIDO
10 ABR. 2023
DIRECCIÓN GENERAL DE EDUCACIÓN SUPERIOR UNIVERSITARIA E INTERCULTURAL

Sin otro particular, aprovecho la ocasión para enviarle un cordial saludo.

Atentamente
Por una humanidad culta
Una Universidad de excelencia



DR. ALVARO ZAMUDIO LARA
Titular de la Coordinación General de Planeación y Administración

DIRECCIÓN GENERAL DE PLANEACIÓN INSTITUCIONAL
Rectoría 2017-2023

- C.c.p.
- Dra. Carmen Enedina Rodríguez Armenta. Titular de la Dirección General de Educación Superior Intercultural. Para su conocimiento.
 - Dr. Gustavo Urquiza Beltrán. Rector de la UAEM. Mismo fin.
 - Dr. Pedro Antonio Márquez Aguilar. Titular de la Dirección General de Planeación Institucional UAEM. Mismo fin.
 - Ara. Oscar Lastra Fernández. Titular de la Dirección General de Infraestructura UAEM. Mismo fin.

✓ Archivo

Av. Universidad 1001 Col. Chamilpa, Cuernavaca Morelos, México, 62209, 2° Piso Torre de Rectoría, Tel. (777) 329 70 33, 329 70, 00, Ext. 7033 / azamudio@uaem.mx



FACULTAD DE PSICOLOGIA		
Aulas	7	333
Cubiculo profesor	16	149
Cubiculo tutorias	8	79
Elevador	1	5
Ducto	1	2
Escalera	1	40
Sanitarios	2	44
Sanitarios discapacitados	2	11
Aseo	2	6
Pasillos	1	143
Vestibulo	1	106
Subtotal	42	917

CENTRO DE INVESTIGACIONES QUIMICAS		
Laboratorio	12	677
Cubiculos	24	239
Sanitarios	2	27
Escaleras	2	33
Cuarto electrico	1	6
Escalera emergencia	1	14
Ducto	1	2
Elevador	1	7
Pasillos	1	242
Vestuario	1	5
Caseta	1	7
Subtotal	47	1260

CENTRO DE INVESTIGACION EN CIENCIAS		
Aulas	1	32
Cubiculo investigacion	22	265
Laboratorio	2	91
Oficinas de administracion	3	41
Centro computo	1	62
Sala estudiantil	1	16
Bodega	1	10
Sanitarios	2	31
Sie	1	10
Escalera	1	26
Pasillo	1	225
Subtotal	36	809
TOTAL	125,00	2986,00

GLOBAL DEL PROYECTO		
Aulario	1	161 51
Cuarto de control	1	26 59
Computo	1	85 51
Biblioteca	1	133 38
Laboratorios	4	271 39
Quintano	1	67 44
Pasillos	1	428 40
Calentaria	1	69 50
Modulo sanitario	1	36 46
Escalera principal	1	25 96
Cubiculos	1	115 74
Bodega	2	39 46
Vestibulo	1	46 64
TOTAL	17	1508 42

4 Mantenimiento de Campus Norte X \$ 1,415,000.00 \$ 1,415,000.00 \$

5 Mantenimiento para la Escuela de Estudios Superiores de Jonacatepec subse de Avochiapan. X \$ 350,000.00 \$ 350,000.00 \$

\$17,899,471.00 \$17,899,189.93 \$281.07

Para el proyecto "Mantenimiento de Campus Norte" se reporta el cierre fisico y financiero total del 100%, con un monto ejercido de \$1,415,000.00 (un mil cuatrocientos quince mil pesos 00/100 M.N.), cumpliendo con el objetivo y acciones planeadas en el proyecto autorizado. Actualmente se están elaborando los actos administrativos de entrega recepción.

100% 01/09/2022 31/03/2023

A la fecha del 31 de marzo de 2023, se presenta el informe que refleja el cierre del proyecto con un monto ejercido de \$350,000.00 (trescientos cincuenta mil pesos 00/100 m.n.) cumplidos así el objetivo y acción autorizados. Se adjunta de manera electrónica (PDF) las Actas de Entrega Recepción y Actas Administrativas de Entrega Recepción debidamente firmadas del proyecto "Mantenimiento para la Escuela de Estudios Superiores de Jonacatepec subse de Avochapan".

100% 15/07/2022 31/03/2023

Dr. Gustavo Urquiza Beltrán
Rector

Arq. Oscar Gabriel Lastra Fernández
Titular de la Dirección General de Infraestructura

1 Se capturara los espacios que caracterizan a la obra o proyecto. Se podrán anotar tantas filas como sea necesario.
2 En esta sección se redactara de forma breve y concisa los trabajos a realizar, mismos que se serán reflejados en el reporte fotográfico.
3 Es importante que las fechas de inicio y término estén actualizadas. Todas en dos dígitos, dd, mm, y aa.

2022

FAM

FONDO DE APORTACIONES MÚLTIPLES

DIRECCIÓN GENERAL DE EDUCACIÓN SUPERIOR UNIVERSITARIA
DIRECCIÓN DE FORTALECIMIENTO INSTITUCIONAL
SUBDIRECCIÓN DE FOMENTO INSTITUCIONAL DEPARTAMENTO DE INFRAESTRUCTURA FÍSICA

Mes reportado:
Primer Trimestre 2023
(Enero- Marzo)
FECHA DE CORTE: 31/03/2023

REPORTE FOTOGRÁFICO DEL INFORME DE AVANCE TRIMESTRAL

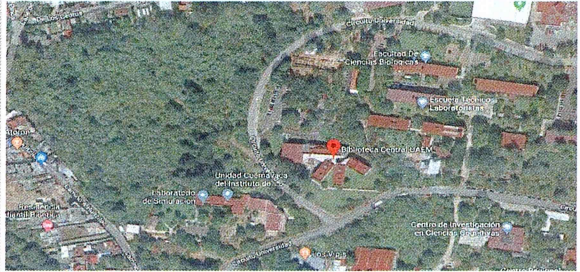
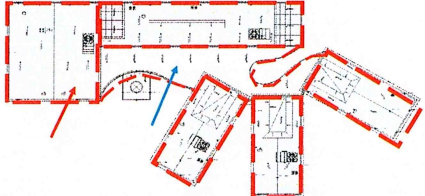
 <p>UNIVERSIDAD AUTÓNOMA DEL ESTADO DE MORELOS</p> <p>Porcentaje de avance</p> <p>100%</p>	<p>PRIORIDAD: 1</p> <p>Nombre de la obra: Adecuaciones y mejoras Campus Norte Biblioteca Central.</p>	<p>CROQUIS DE LOCALIZACIÓN</p>  <p>UBICACIÓN DE LA OBRA O PROYECTO</p> <p>Av. Universidad No. 1001 Col. Chamilpa, Cuernavaca, Mor. C.P.62209. Cuernavaca Morelos.</p>
<p>Planta de Conjunto escala 1:125</p>  <p>Adecuación y Mejoras de la Cubierta y "Huerto Solar" en la Biblioteca Central del Campus Norte.</p>		

FOTOS (ANTES)

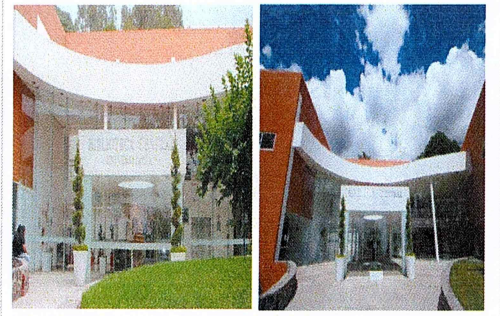

F1: Fachada Principal

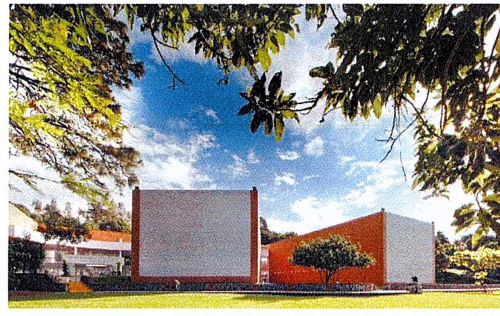

F2: Fachada lateral

Comentarios de los trabajos realizados:
En los primeros meses de enero, febrero y marzo del 2023 se realizan trabajos de aplicación de pintura vinilica en muros y plafón de auditorio, sustitución de galleta de 0.61 x 0.61 m de plafón modular, aplicación de pintura esmalte en puerta de herrería, aplicación de pintura esmalte en escaleras metálicas, aplicación de pintura en muros interiores de doble altura, suministro y aplicación de pintura vinilica en faldones exteriores y fachada posterior, aplicación de impermeabilizante acrílico sobre ductos de aire acondicionado, aplicación de barrera de vapor sobre muro posterior, mantenimiento a planta de emergencia, inspección de instalación eléctrica fotovoltaica con carga instalada, suministro y colocación de luminarias de empotrar, suministro y colocación de luminarias de poste, gestión ante CFE, dictamen de la Unidad Verificadora de Instalación Eléctrica (UVIE), suministro y colocación de mástil y punta de pararrayos, suministro y colocación de contador de descargas.

FOTOS (DURANTE)

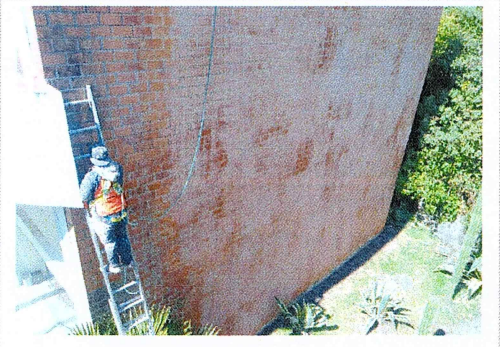

F1: Limpieza de muros vitreos



F2: Suministro y colocación de paneles solares



F3: Desmontaje de ductos de aire acondicionado

REPORTE FOTOGRÁFICO DEL INFORME DE AVANCE TRIMESTRAL



F4: Desmontaje de escalera de herrería



F5: Desprendimiento de impermeabilizante existente en juntas



F6: Desprendimiento de impermeabilizante existente

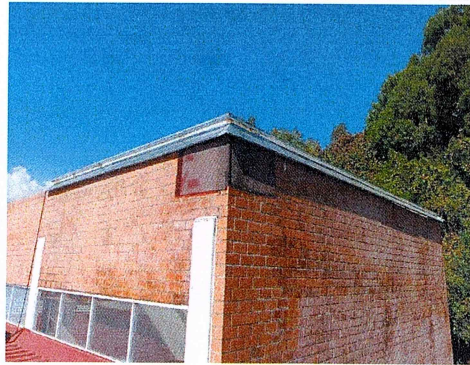

F7: Suministro y colocación de flashing en perfil de domo



F8: Suministro y aplicación de sellador de poliuretano en uniones de cristal de domo

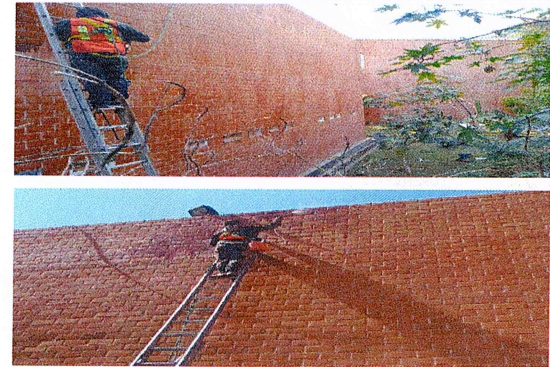

F9: Suministro y aplicación de sellador sobre muros vintex

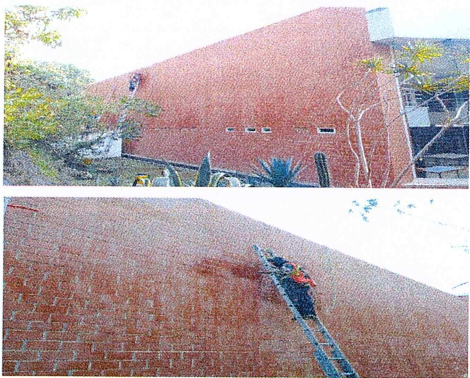

F10: Suministro y aplicación de sellador sobre muros vintex



F11: Suministro de ductos para aire acondicionado



F12: Suministro y aplicación de sellador sobre muros vintex



F13: Colocación de ductos de aire acondicionado por reubicación



F14: Suministro y aplicación de sellador sobre muros vintex



F15: Suministro y aplicación de sellador sobre muros vintex

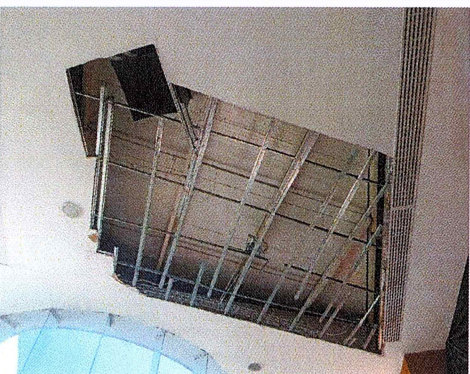

F16: Desmontaje de plafón existente dañado



F17: Desmontaje de plafón existente dañado

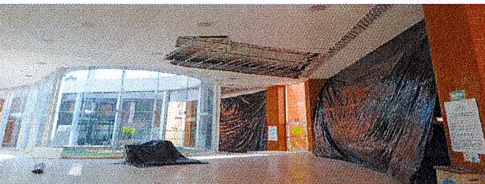

F18: Colocación de ductos de aire acondicionado por reubicación



F19: Suministro y colocación de impermeabilizante acrílico con membrana



F20: Suministro y colocación de impermeabilizante acrílico con membrana



F21: Suministro y colocación de plafón liso de tablaroca



REPORTE FOTOGRAFICO DEL INFORME DE AVANCE TRIMESTRAL



F22: Suministro y aplicación de pintura vinílica en fachada principal

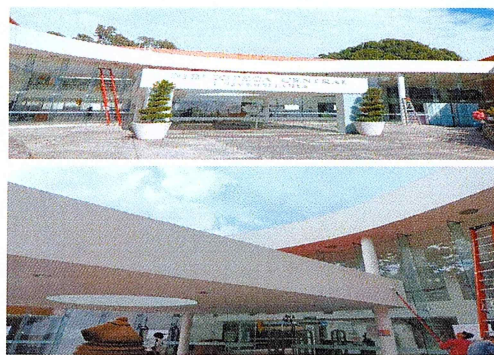

F23: Suministro y aplicación de pintura vinílica en fachada principal



F24: Suministro y colocación de plafón liso de tablaroca

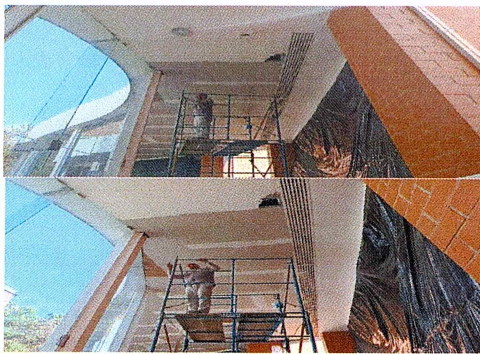

F25: Suministro y colocación de plafón liso de tablaroca



F26: Colocación de ductos de aire acondicionado por reubicación



F27: Colocación de ductos de aire acondicionado por reubicación

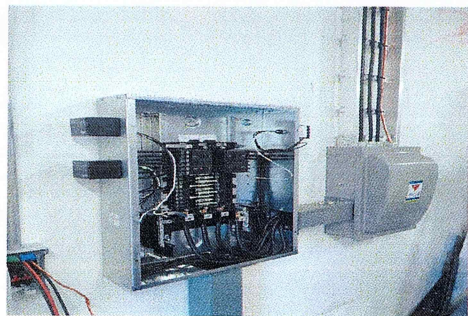

F28: Suministro y colocación de apartarrayos secundario



F29: Suministro y colocación de apartarrayos secundario



F30: Colocación de ductos de aire acondicionado



F31: Aplicación de impermeabilizante acrílico sobre ductos

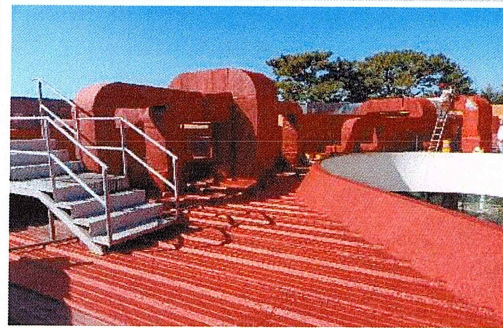

F32: Aplicación de impermeabilizante acrílico sobre ductos



F33: Recolocación de escaleras metálicas



F34: Aplicación de pintura esmalte en escaleras metálicas

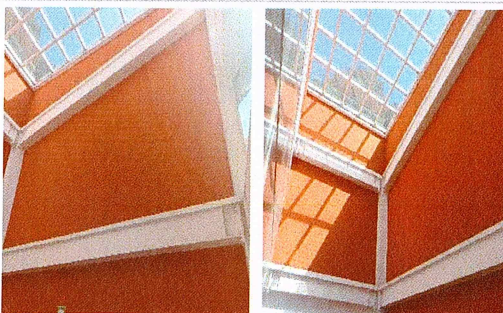

F35: Aplicación de pintura en muros de doble altura



F36: Aplicación de pintura vinílica en auditorio



F37: Aplicación de pintura vinílica en auditorio

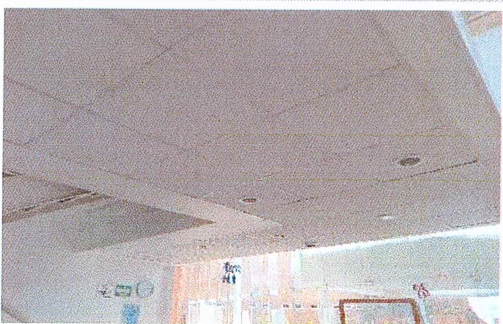

F38: Aplicación de pintura vinílica en áreas comunes



F39: Aplicación de pintura vinílica en áreas comunes



F40: Aplicación de pintura vinilica en fachada posterior

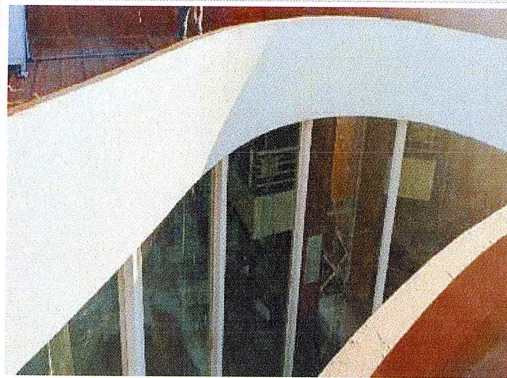

F41: Aplicación de pintura vinilica en faldones exteriores

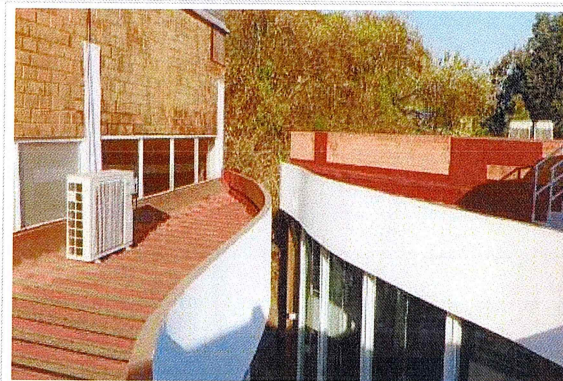

F42: Aplicación de pintura vinilica en faldones exteriores



F43: Aplicación de pintura vinilica en fachada posterior

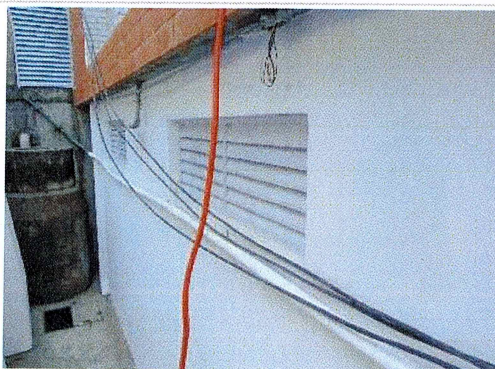

F44: Aplicación de pintura vinilica en fachada posterior



F45: Aplicación de pintura vinilica en fachada posterior



F46: Aplicación de barrera de vapor sobre muro



F47: Aplicación de barrera de vapor sobre muro



F48: Aplicación de pintura de esmalte en puerta de herrería



F49: Aplicación de pintura de esmalte en puerta de herrería



F50: Mantenimiento a planta de emergencia.

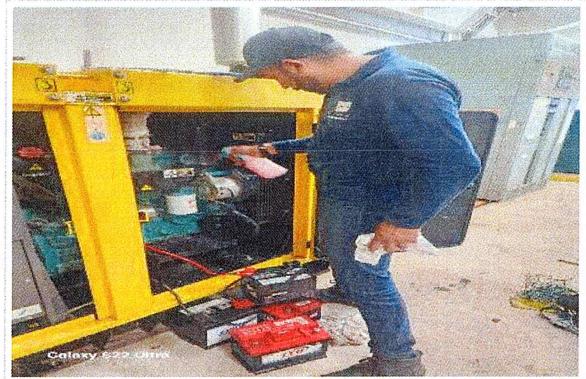

F51: Mantenimiento a planta de emergencia.



F52: Inspección de instalación eléctrica fotovoltaica con carga instalada.



F53: Suministro y colocación de luminarias de empotrar.

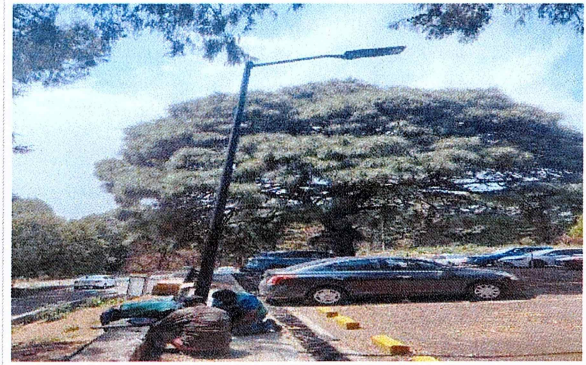

F54: Suministro y colocación de luminarias de poste.

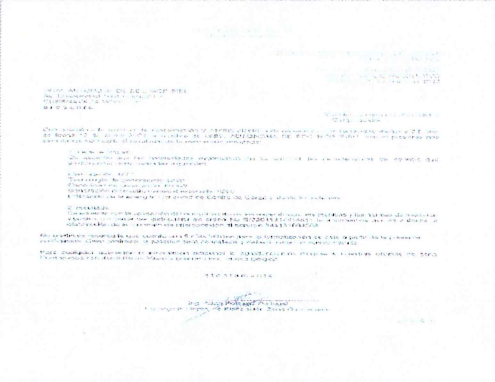

F55: Gestoría ante CFE.

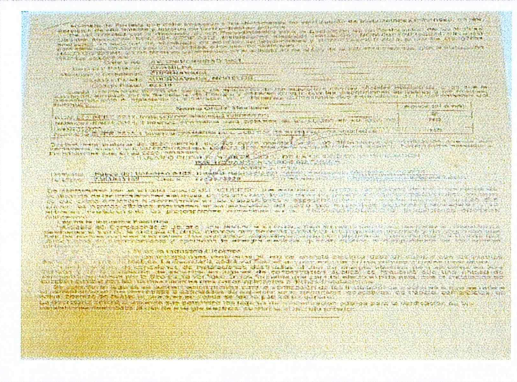

F56: Dictamen de la Unidad Verificadora de instalación Eléctrica (UVIE).

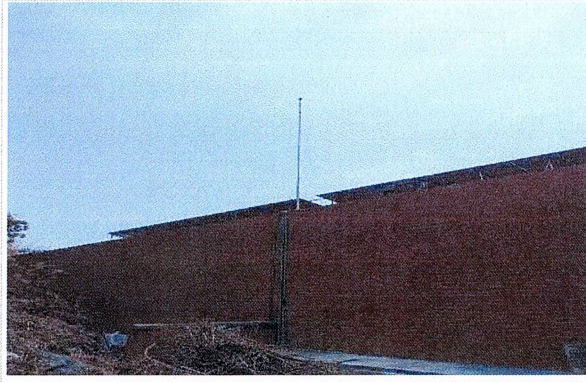

F57: Suministro y colocación de mástil y puma de garrañosos.



F68: Suministro y colocación de contador de descargas.

Dr. Gustavo Urquiza Beltrán
Rector

Arq. Oscar Gabriel Lastra Fernández
Titular de la Dirección General de Infraestructura

* Es muy importante que se anexe reporte fotográfico de todas las obras. Para ello se anexa una pestaña, se podrán copiar tantas pestañas como sea necesario.
Para equipamiento, mantenimiento y adecuaciones, en especial, se recomienda que se capture la misma toma, mismo ángulo y lugar para el antes, durante y después de la obra.

2022

FAM
FONDO DE APORTACIONES MÚLTIPLES

DIRECCIÓN GENERAL DE EDUCACIÓN SUPERIOR UNIVERSITARIA E INTERCULTURAL
DIRECCIÓN DE FORTALECIMIENTO INSTITUCIONAL
SUBDIRECCIÓN DE FOMENTO INSTITUCIONAL/DEPARTAMENTO DE INFRAESTRUCTURA FÍSICA

Mes reportado
**Primer Trimestre
(Enero-Marzo 2023)**
FECHA DE CORTE: 31/03/2023

REPORTE FOTOGRÁFICO DEL INFORME DE AVANCE TRIMESTRAL



Escuela de la universidad
Porcentaje de avance

100%

PRIOIRIDAD **2** Nombre de la obra:

Equipamiento del Campus Norte (Facultad de Farmacia)

CROQUIS DE LOCALIZACIÓN

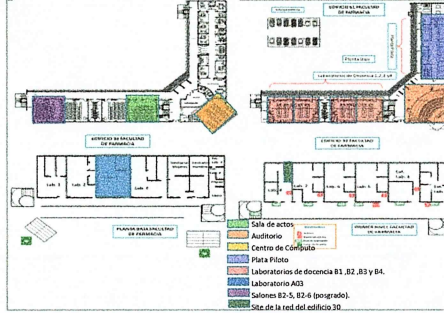
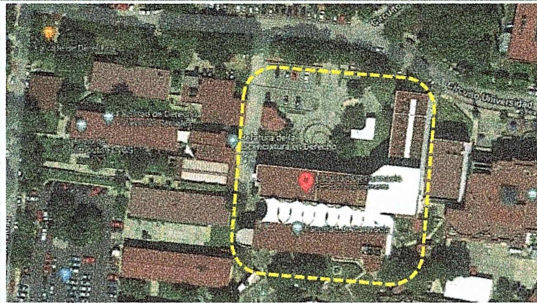

UBICACIÓN DE LA OBRA O PROYECTO

Av. Universidad No. 1001 Col. Chamilpa, Cuernavaca, Mor.
C.P.62209. Cuernavaca Morelos.

FOTOS (ANTES)



F1: Fachada Principal de la Facultad de Farmacia.

Comentarios de los trabajos realizados:

VER DETALLE EN INFORME DE REPORTE DESCRIPTIVO.

FOTOS (DESPUES)

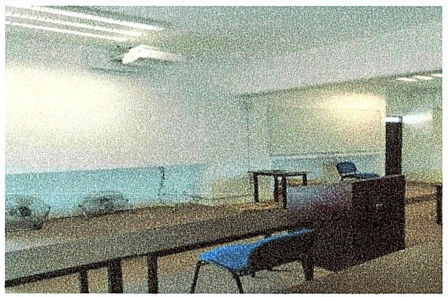

F2: Lab B0-3 equipado con aparatos científicos.

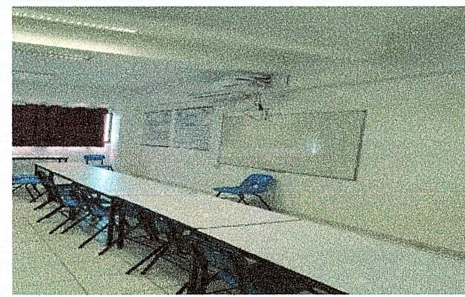

F3: Lab B0-2 equipado con aparatos matemáticos.



F4: Lab B0-1 equipado con aparatos matemáticos.

Dr. Gustavo Urquiza Beltrán
Rector

Dr. Alvaro Zapuluro Lara
Responsable del proyecto

* Es muy importante que se anexe reporte fotográfico de todas las obras. Para ello se anexa una pestana, se podrán copiar tantas pestanas como sea necesario.
Para equipamiento, mantenimiento y adecuaciones, en especial, se recomienda que se capture la misma toma, mismo ángulo y lugar para el antes, durante y después de la obra.

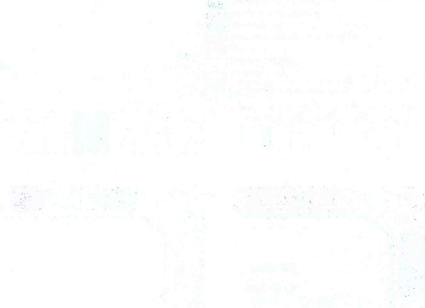
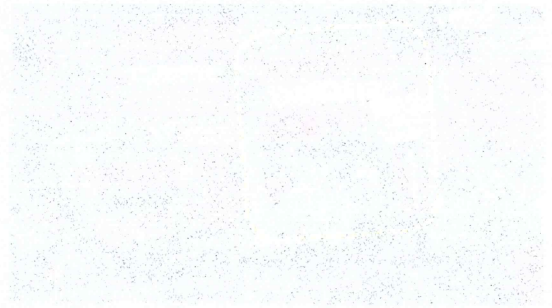
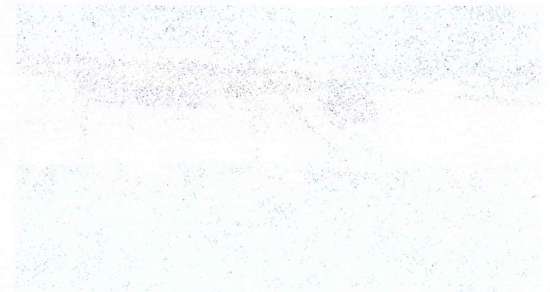
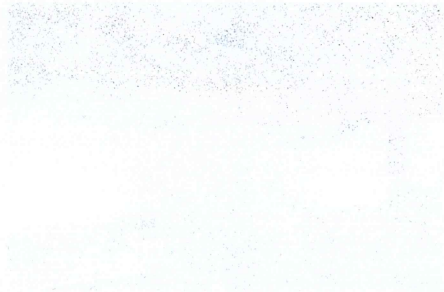

100

100

100

100

100

2022

AÑO

FAM
FONDO DE APORTACIONES MÚLTIPLES

DIRECCIÓN GENERAL DE EDUCACIÓN SUPERIOR UNIVERSITARIA E INTERCULTURAL
DIRECCIÓN DE FORTALECIMIENTO INSTITUCIONAL
SUBDIRECCIÓN DE FOMENTO INSTITUCIONAL/DEPARTAMENTO DE INFRAESTRUCTURA FÍSICA

Mes reportada
Primer Trimestre
(Enero-Marzo 2023)
FECHA DE CORTE: 31/03/2023

REPORTE FOTOGRÁFICO DEL INFORME DE AVANCE TRIMESTRAL

PRIORIDAD

2

Nombre de la obra

Equipamiento del Campus Norte (Facultad de Ciencias Agropecuarias)

CROQUIS DE LOCALIZACIÓN

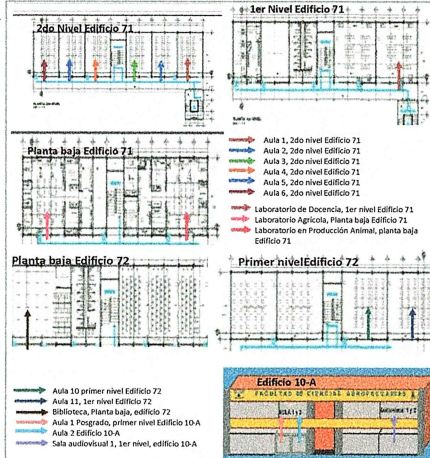
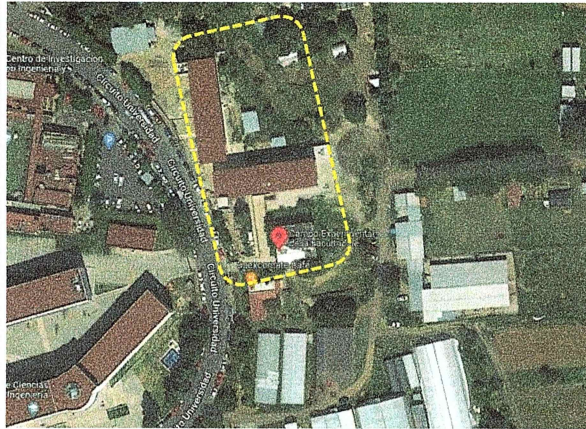

UBICACIÓN DE LA OBRA O PROYECTO

Av. Universidad No. 1001 Col. Chamipa, Cuernavaca, Mor.
C.P.62209. Cuernavaca Morelos.



UNIVERSIDAD AUTÓNOMA DEL ESTADO DE MORELOS

Escudo de la universidad
Porcentaje de avance

100%

FOTOS (ANTES)



F1: Edificio principal de la Facultad de Ciencias Agropecuarias.

Comentarios de los trabajos realizados:

VER DETALLE EN INFORME DE REPORTE DESCRIPTIVO.

FOTOS (DESPUES)

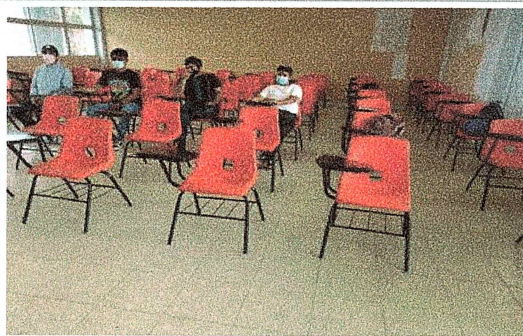

F2: Salón 3 Edificio 10-A, equipada con pupitros.

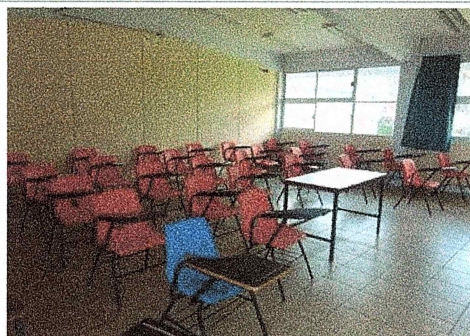

F3: Salón 5 edificio 71, equipada con pupitros.



F4: Lab. De alimentos planta baja Edificio 71, equipado con flocer

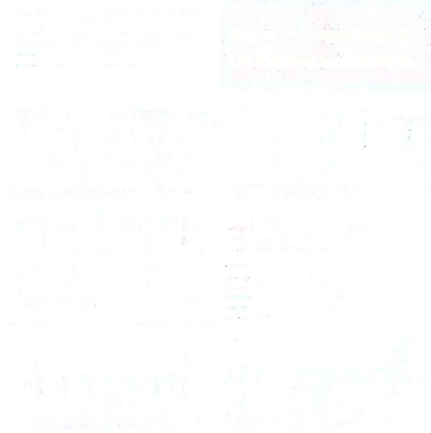
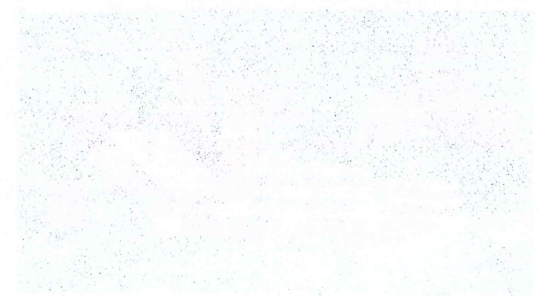
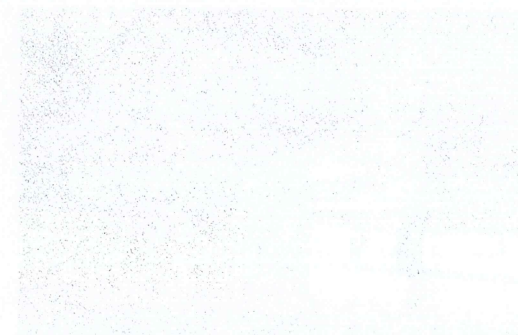
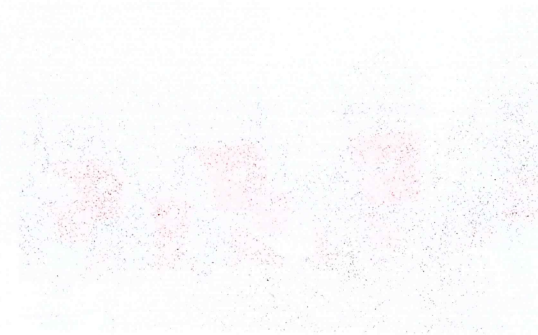

REPORTE FOTOGRAFICO DEL INFORME DE AVANCE TRIMESTRAL



F5: Lab. De docencia 2do nivel, Edificio 71, equipado con lockor.



F6: Lab. Agrícola Planta baja Edificio 71, equipado con lockor.

Dr. Gustavo Urquiza Beltrán
Rector

Dr. Marco Zamudio Lara
Responsable del proyecto

* Es muy importante que se anexe reporte fotográfico de todas las obras. Para ello se anexa una pestaña, se podrán copiar tantas pestañas como sea necesario.
Para equipamiento, mantenimiento y adecuaciones, en especial, se recomienda que se capture la **misma toma, mismo ángulo y lugar para el antes, durante y después de la obra**

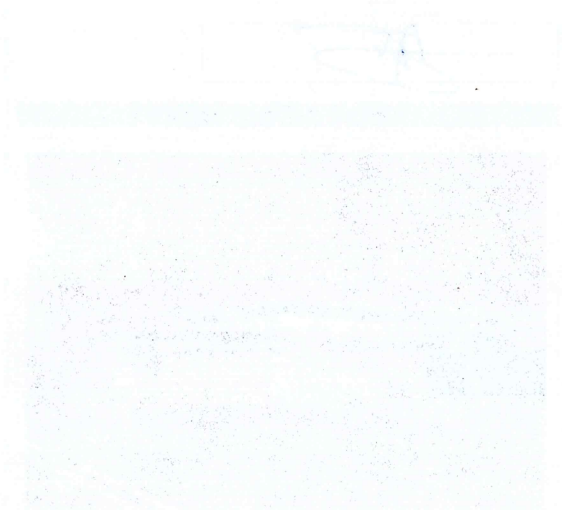

Handwritten signature or initials in blue ink, possibly reading "J. H. Smith".

2022

FAM

FONDO DE APORTACIONES MÚLTIPLES

DIRECCIÓN GENERAL DE EDUCACIÓN SUPERIOR UNIVERSITARIA E INTERCULTURAL
DIRECCIÓN DE FORTALECIMIENTO INSTITUCIONAL
SUBDIRECCIÓN DE FOMENTO INSTITUCIONAL DEPARTAMENTO DE INFRAESTRUCTURA FÍSICA

Mes reportado
Primer Trimestre
(Enero-Marzo 2023)
FECHA DE CORTE: 31/03/2023

REPORTE FOTOGRAFICO DEL INFORME DE AVANCE TRIMESTRAL

PRIOIRIDAD

2

Nombre de la obra:

Equipamiento del Campus Norte (Facultad de Contaduría, Administración e Informática, FCAeI)

CROQUIS DE LOCALIZACIÓN



UBICACIÓN DE LA OBRA O PROYECTO

Av. Universidad No. 1001 Col. Chamilpa, Cuernavaca, Mor.
C.P.62209. Cuernavaca Morelos.



UNIVERSIDAD AUTÓNOMA DEL ESTADO DE MORELOS

Estado de la universidad
Porcentaje de avance

100%

FOTOS (ANTES)



F1: Fachada Principal del Edificio 2B de la FCAeI

Comentarios de los trabajos realizados:
VER DETALLE EN INFORME DE REPORTE DESCRIPTIVO.

FOTOS (DESPUÉS)



F2: Salón 1, 3° piso Edificio 2B, equipado con pizarrón blanco.

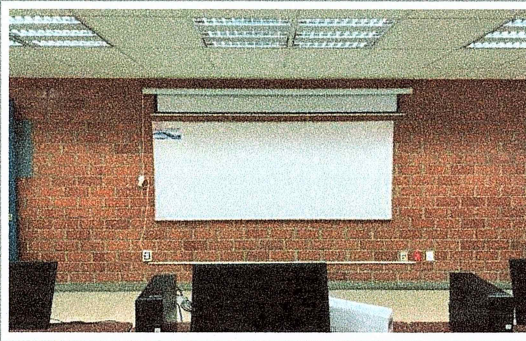

F3: Salón 3, 3° piso Edificio 2B, equipado con pizarrón blanco.



F4: Salón 3, 3° piso Edificio 2B, equipado con pizarrón blanco.

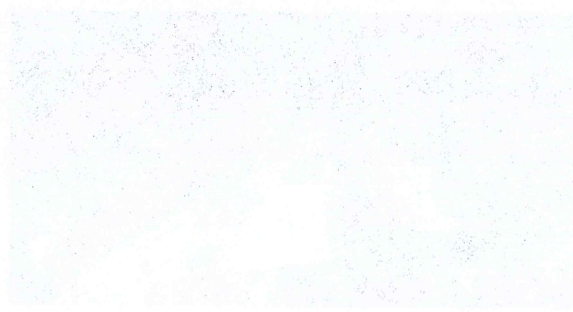
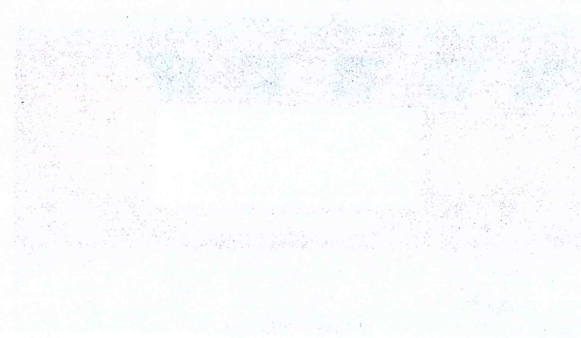
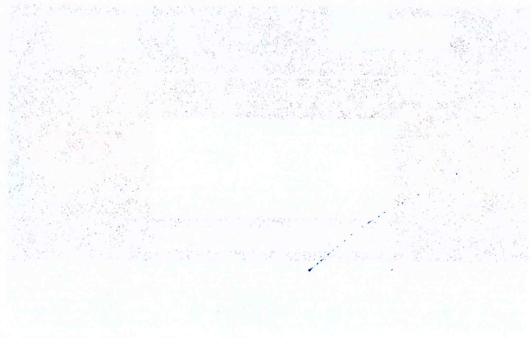
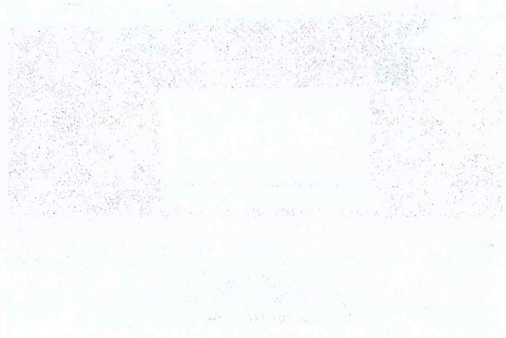

1000

EW

1000

REPORTE FOTOGRÁFICO DEL INFORME DE AVANCE TRIMESTRAL

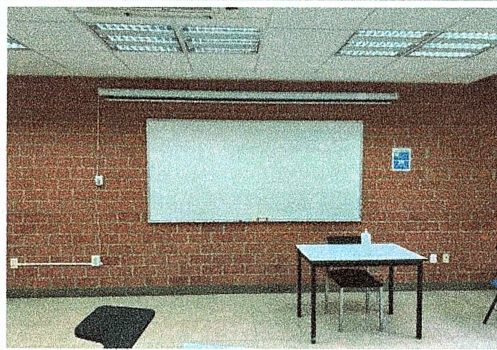

F5: Salón 4, 2° piso Edificio 2B, equipado con pizarra en blanco.



F6: Centro de cómputo (Antes Salón 5), 3° piso Edificio 2B, equipado con pizarrón blanco.



F7: Centro de cómputo, Planta Baja Edificio 2B, equipado con pizarrón blanco.

Dr. Gustavo Urquiza Beltrán
Rector

Dr. Alvaro Zamudio Lara
Responsable del proyecto

* Es muy importante que se anexe reporte fotográfico de todas las obras. Para ello se anexa una pestaña, se podrán copiar tantas pestañas como sea necesario. Para equipamiento, mantenimiento y adecuaciones, en especial; se recomienda que se capture la misma toma, mismo ángulo y lugar para el antes, durante y después de la obra.

Handwritten scribble or signature

Handwritten scribble or signature

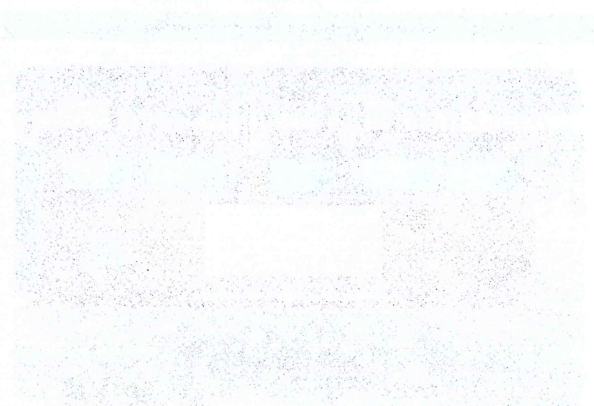
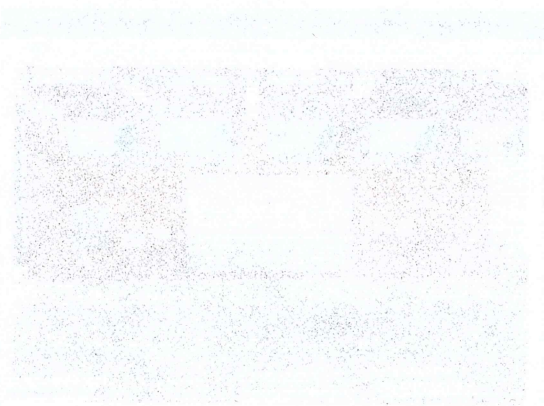
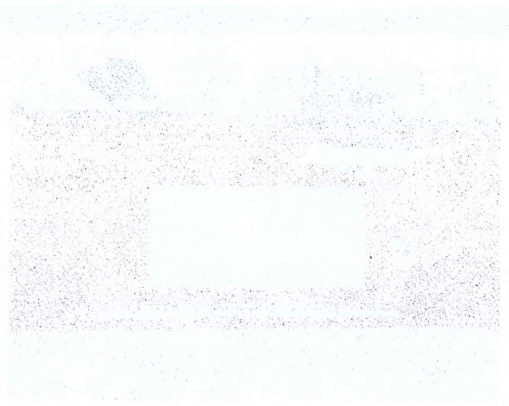

2022

FAM

FONDO DE APORTACIONES MÚLTIPLES

DIRECCIÓN GENERAL DE EDUCACIÓN SUPERIOR UNIVERSITARIA E INTERCULTURAL
DIRECCIÓN DE FORTALECIMIENTO INSTITUCIONAL
SUBDIRECCIÓN DE FORTALECIMIENTO INSTITUCIONAL/DEPARTAMENTO DE INFRAESTRUCTURA FÍSICA

Mes reportado
**Primer Trimestre
(Enero-Marzo 2023)**
FECHA DE CORTE: 31/03/2023

REPORTE FOTOGRÁFICO DEL INFORME DE AVANCE TRIMESTRAL

PRIMORDIA 2 Nombre de la obra:

Equipamiento del Campus Norte (Facultad de Ciencias Químicas e Ingeniería FCQel)



UNIVERSIDAD AUTÓNOMA DEL ESTADO DE MORELOS

Escudo de la universidad

Porcentaje de avance

100%

CROQUIS DE LOCALIZACIÓN

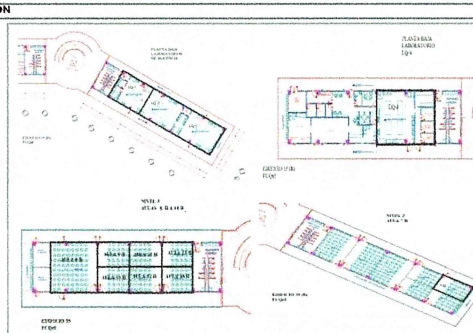

UBICACIÓN DE LA OBRA O PROYECTO

Av. Universidad No. 1001 Col. Chamilpa, Cuernavaca, Mor.
C.P.62209. Cuernavaca Morelos.

FOTOS (ANTES)

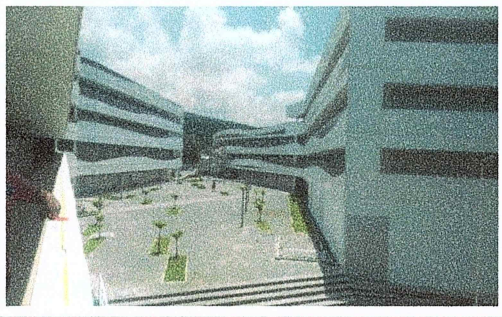

F1: Fachada Principal de la Facultad de Ciencias Químicas e Ingeniería FCQel

Comentarios de los trabajos realizados:

VER DETALLE EN INFORME DE REPORTE DESCRIPTIVO.

FOTOS (DESPUES)



F2: Aula equipada con videoprojector.

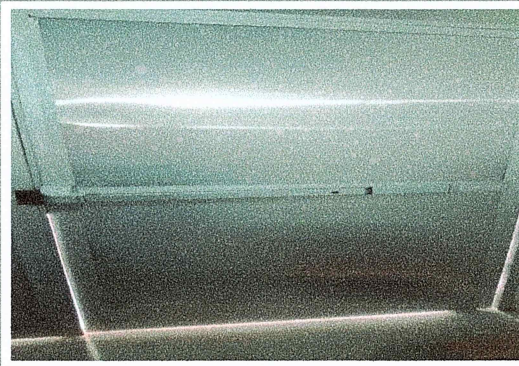

F3: LQ1, equipado con barra antipánico para puertas de salida.

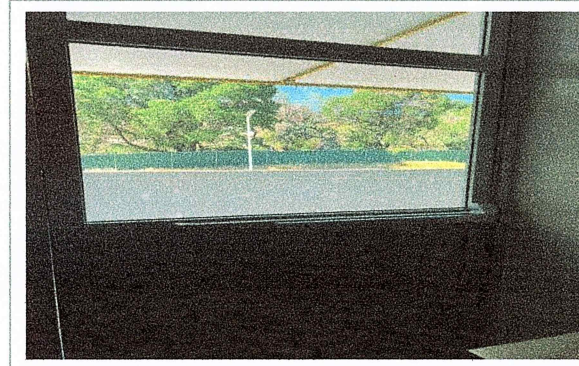

F4: LQ2, equipado con barra antipánico para puertas de salida.

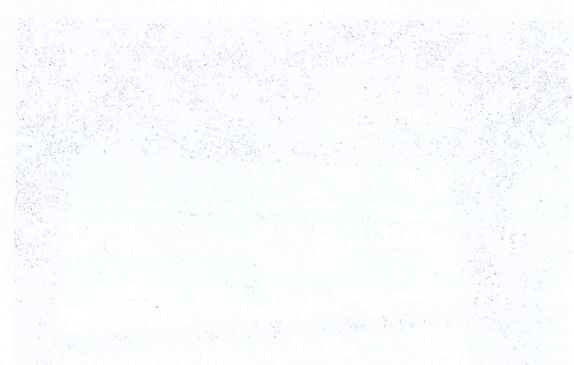

1000

LVN

1000000000

1000

REPORTE FOTOGRAFICO DEL INFORME DE AVANCE TRIMESTRAL



F6: LQ3, equipado con barra antipánico para puertas de salida.



F6: LQ4, equipado con barra antipánico para puertas de salida.

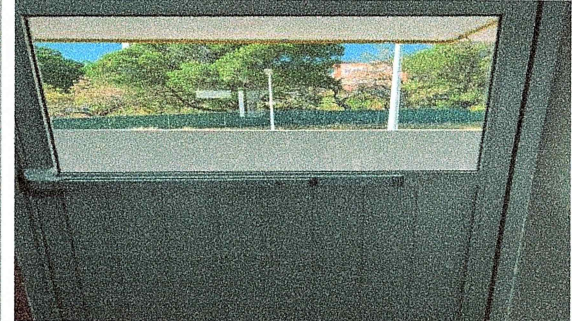

F7: LQ5, equipado con barra antipánico para puertas de salida.

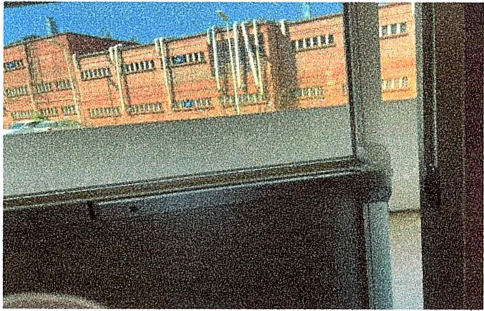

F8: Laboratorios Químicos Para Docencia, equipado con barra antipánico para puertas de salida.

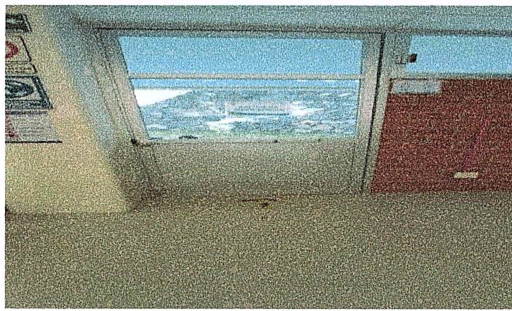

F9: Laboratorios Químicos Para Docencia, equipado con barra antipánico para puertas de salida.

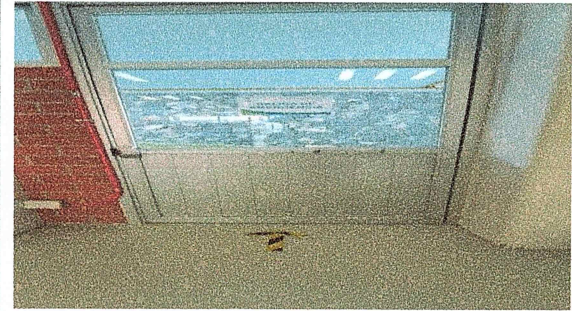

F10: Laboratorio de Química Analítica Edificio B, equipado con barra antipánico para puertas de salida.



F11: Laboratorio de Química Analítica Edificio B, equipado con barra antipánico para puertas de salida.



F12: Laboratorio de Eléctrica Electrónica Edificio B (2 pzas), equipado con barra antipánico para puertas de salida.

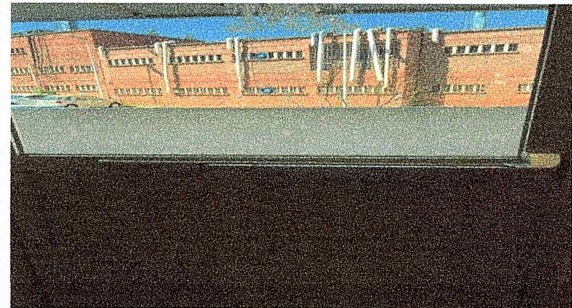

F13: Almacén de Laboratorios ED.B (2 pzas), equipado con barra antipánico para puertas de salida.

REPORTE FOTOGRAFICO DEL INFORME DE AVANCE TRIMESTRAL



F14: Laboratorio en Ingeniería eléctrica electrónica, equipado con mesa de trabajo para laboratorio de acero.



F15: Laboratorio en Ingeniería eléctrica electrónica, equipado con mesa de trabajo para laboratorio de acero.



F16: Laboratorio en Ingeniería eléctrica electrónica, equipado con mesa de trabajo para laboratorio de acero.



F17: Laboratorio en Ingeniería eléctrica electrónica, equipado con mesa de trabajo para laboratorio de acero.

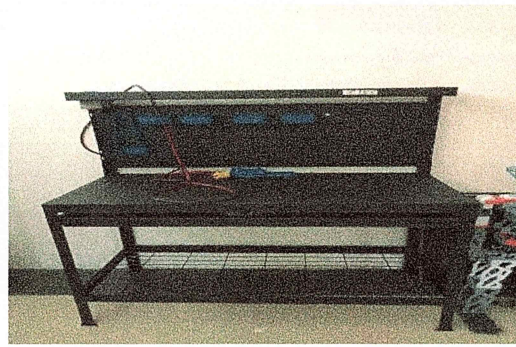

F18: Laboratorio en Ingeniería eléctrica electrónica, equipado con mesa de trabajo para laboratorio de acero.

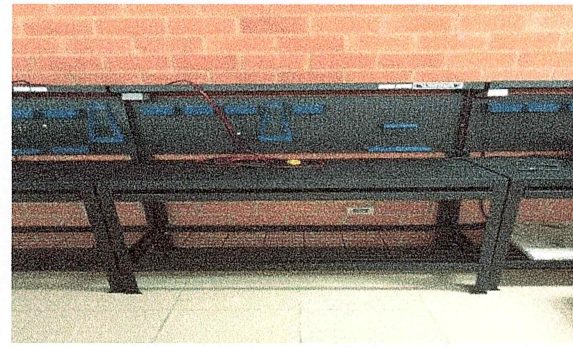

F19: Laboratorio en Ingeniería eléctrica electrónica, equipado con mesa de trabajo para laboratorio de acero.



LF20: laboratorio en Ingeniería eléctrica electrónica, equipado con mesa de trabajo para laboratorio de acero.

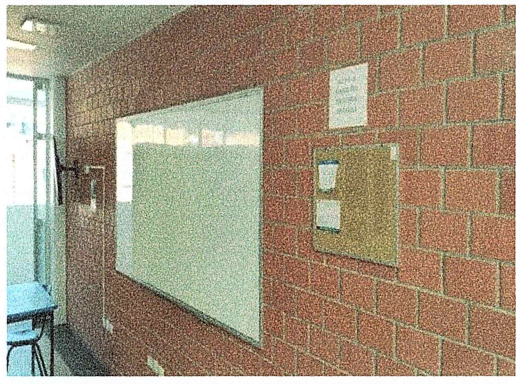

F21: Aula - 1 tamulba, equipada con pizarrón blanco.

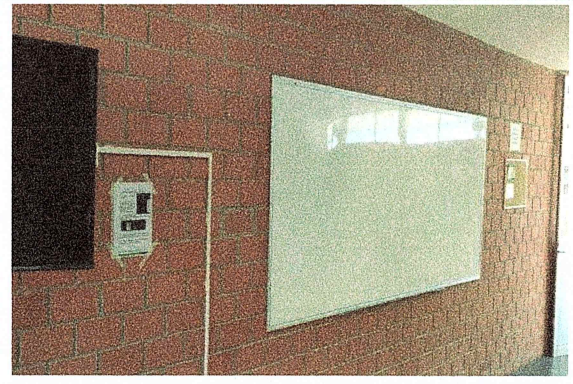

F22: A-2 tamulba , equipada con pizarrón blanco.

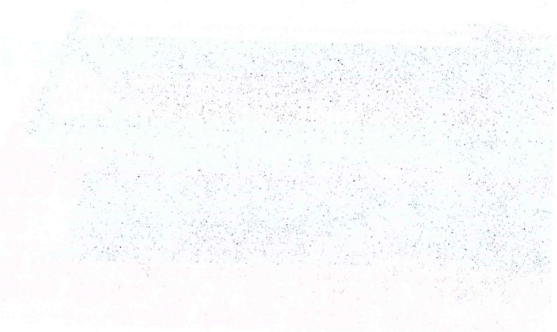
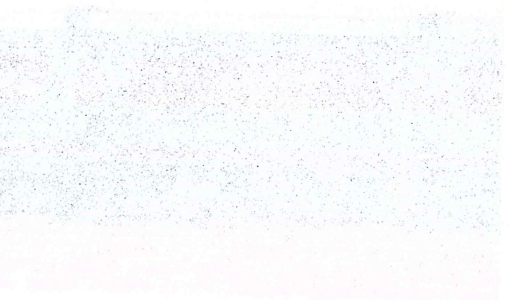
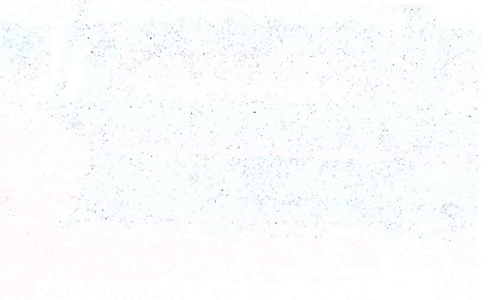
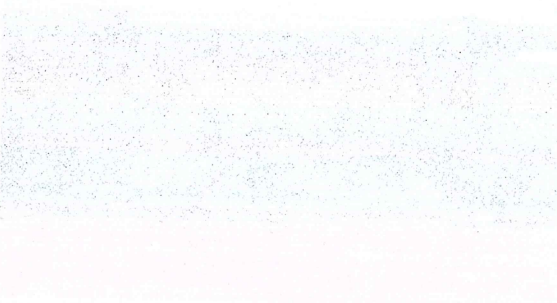
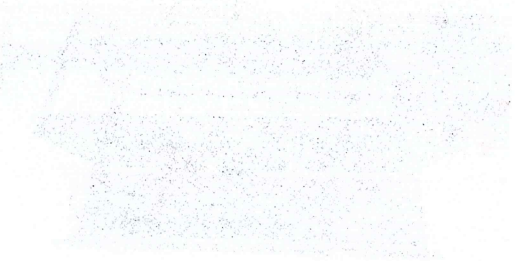
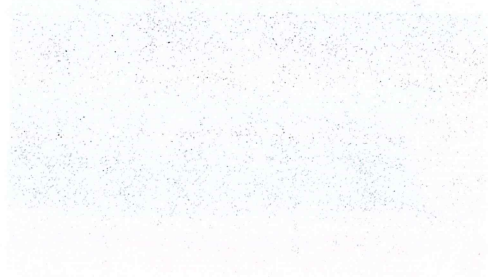
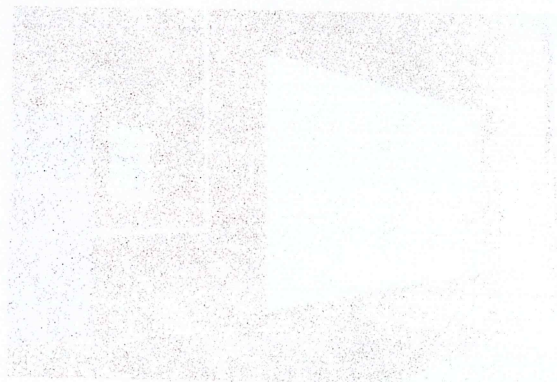
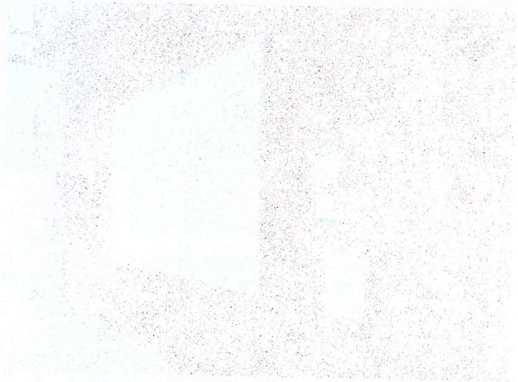
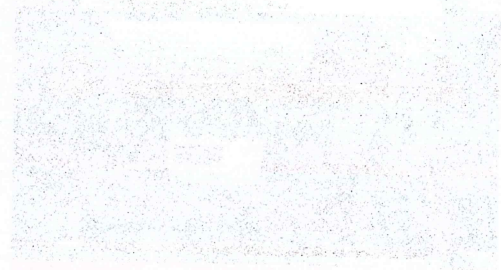

REPORTE FOTOGRAFICO DEL INFORME DE AVANCE TRIMESTRAL

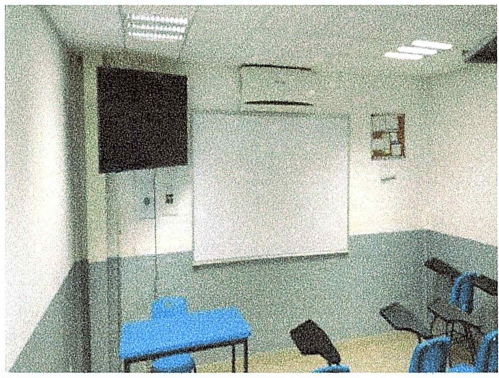

F23: TM -7 tamulba, equipada con pizarrón blanco.

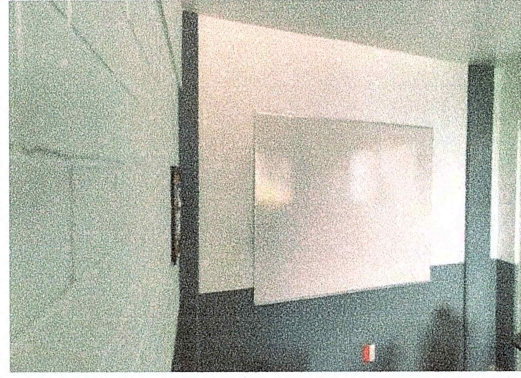

F24: TM -8 tamulba, equipada con pizarrón blanco.

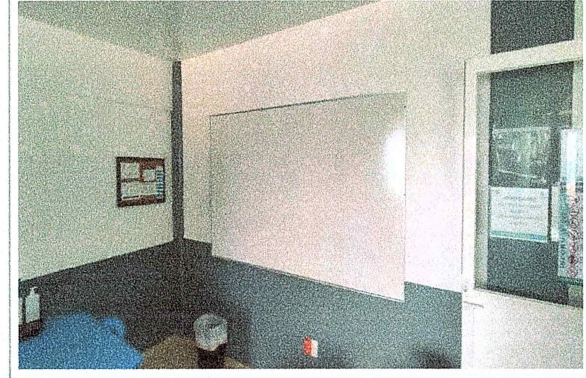

F25: TM -6 tamulba, equipada con pizarrón blanco.

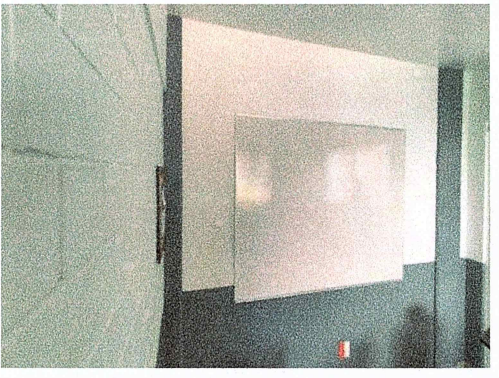

F26: TM -2 tamulba equipado con pizarrón blanco.

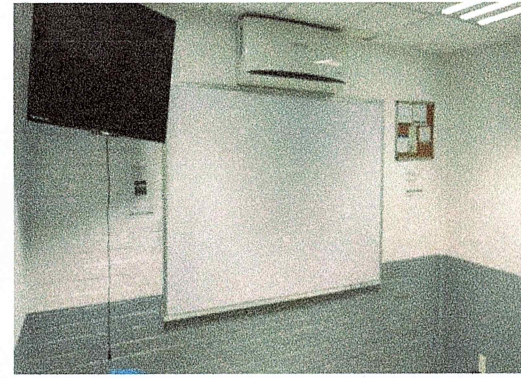

F27: A-7 Lou equipado con pizarrón blanco.



F28: A-6 Lou equipado con pizarrón blanco.



F29: A-8 Lou equipado con pizarrón blanco.

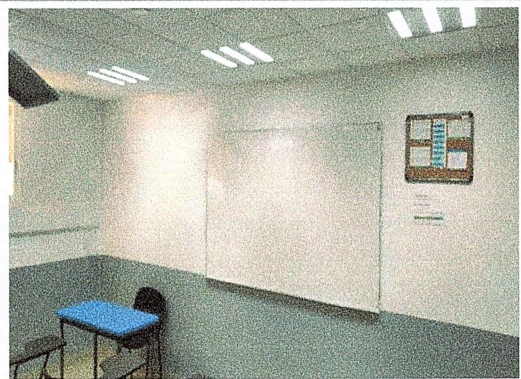

F30: A-9 Lou equipado con pizarrón blanco.



F31: A-10 Lou equipado con pizarrón blanco.

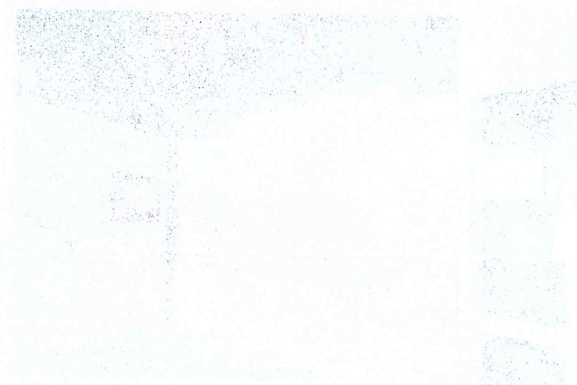
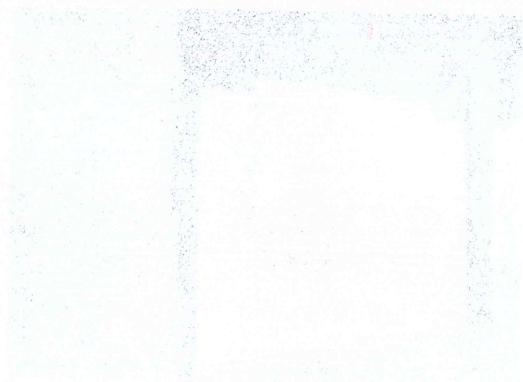
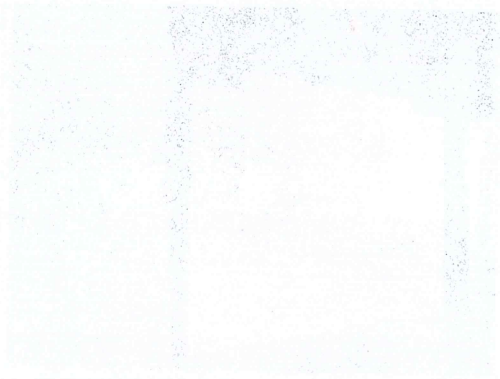
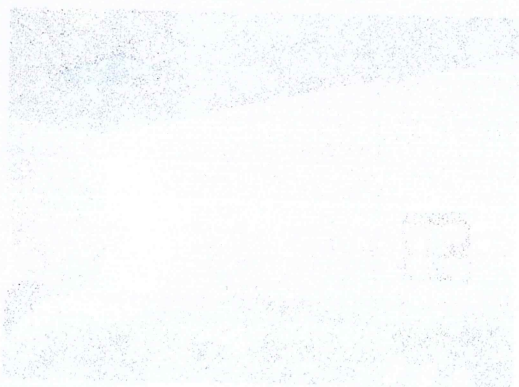
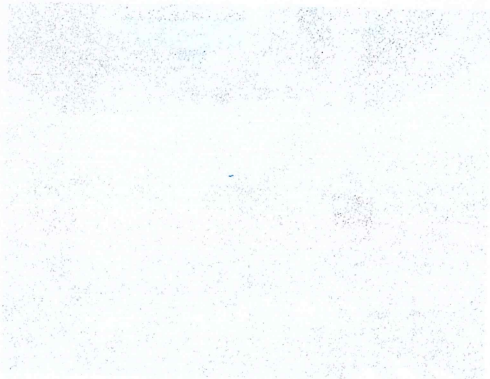

REPORTE FOTOGRAFICO DEL INFORME DE AVANCE TRIMESTRAL



F32: LQ 1, equipado con pizarrón blanco.

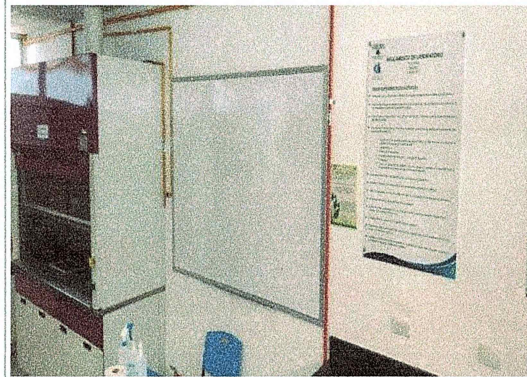

F33: LQ 2, equipado con pizarrón blanco.

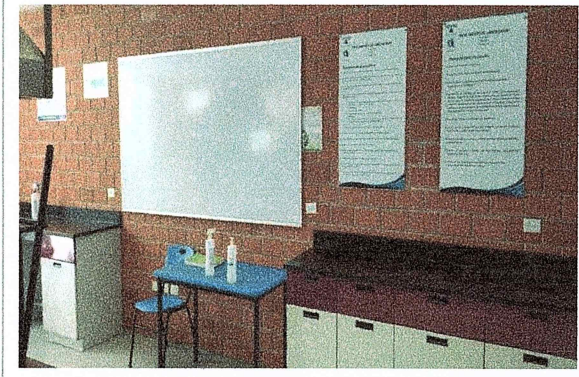

F34: Laboratorio trans, equipado con pizarrón blanco.

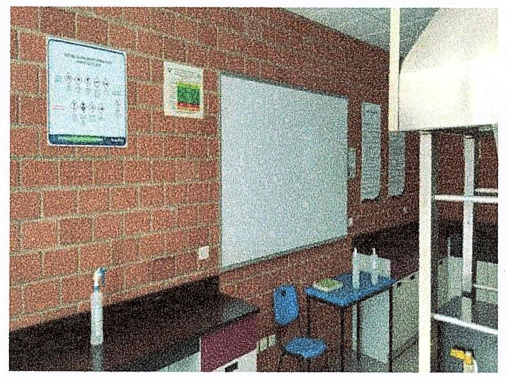

F35: Laboratorio calor, equipado con pizarrón blanco.

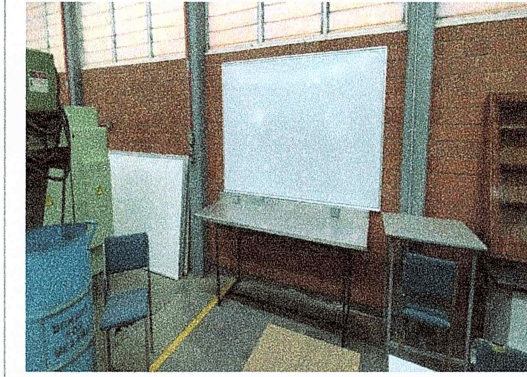

F36: Laboratorio análisis ambientales, equipado con pizarrón blanco.

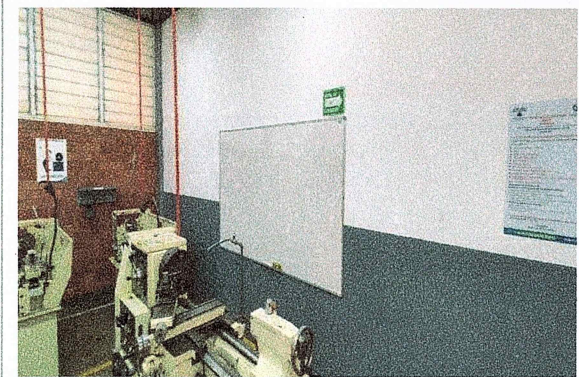

F37: Laboratorio procesos 1, equipado con pizarrón blanco.

Dr. Gustavo Urquiza Bellrán
Rector

Dr. Álvaro Zamudio Lara
Responsable del proyecto

* Es muy importante que se anexe reporte fotográfico de todas las obras. Para ello se anexa una pestaña, se podrán copiar tantas pestañas como sea necesario. Para equipamiento, mantenimiento y adecuaciones, en especial, se recomienda que se capture la misma toma, mismo ángulo y lugar para el antes, durante y después de la obra.

1952

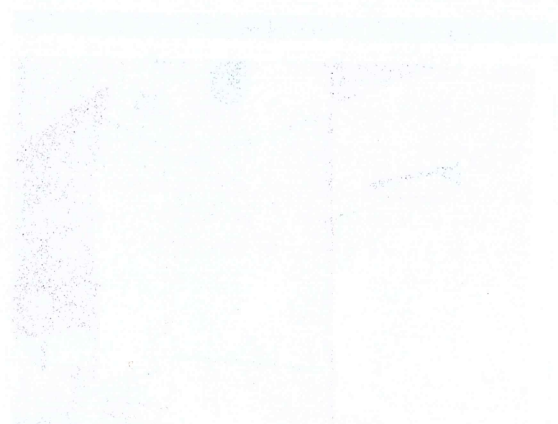
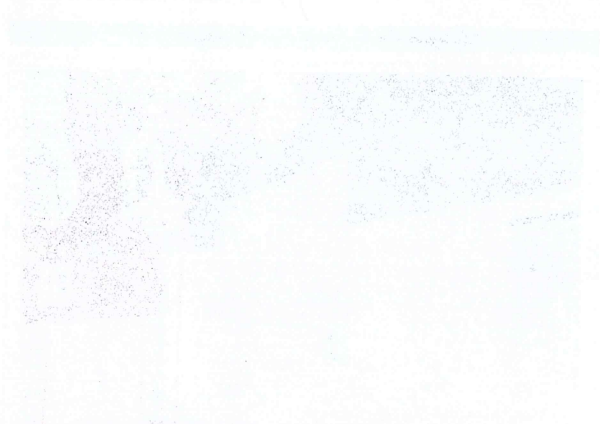
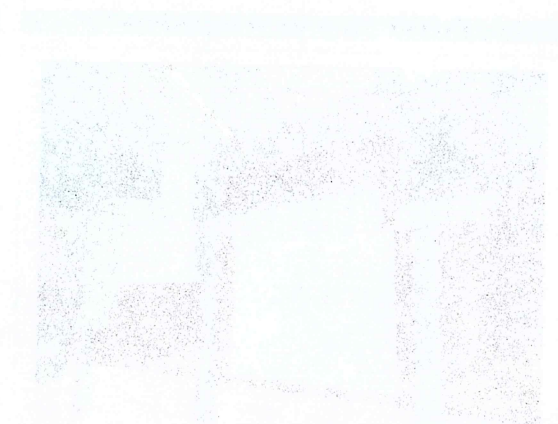

2022

FAM
FONDO DE APORTACIONES MÚLTIPLES

DIRECCIÓN GENERAL DE EDUCACIÓN SUPERIOR UNIVERSITARIA E INTERCULTURAL
DIRECCIÓN DE FORTALECIMIENTO INSTITUCIONAL
SUBDIRECCIÓN DE FOMENTO INSTITUCIONAL DEPARTAMENTO DE INFRAESTRUCTURA FÍSICA

Mes reportado
Primer Trimestre
(Enero-Marzo 2023)
FECHA DE CORTE: 31/03/2023

REPORTE FOTOGRÁFICO DEL INFORME DE AVANCE TRIMESTRAL



Escudo de la universidad
Porcentaje de avance

100%

Prioridad 2 Nombre de la obra:

Equipamiento del Campus Norte (Facultad De Diseño)

CROQUIS DE LOCALIZACIÓN

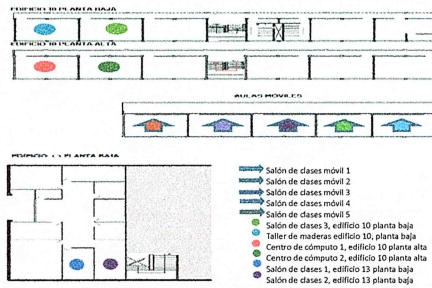

UBICACIÓN DE LA OBRA O PROYECTO

Av. Universidad No. 1001 Col. Chamilpa, Cuernavaca, Mor.
C.P.62209. Cuernavaca Morelos.

FOTOS (ANTES)

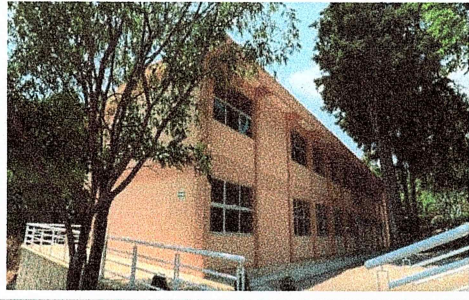

F1: Fachada del Edificio 10 de la Facultad De Diseño

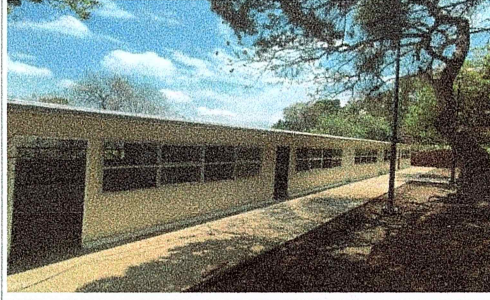

F2: Fachada Aulas móviles de la Facultad De Diseño

Comentarios de los trabajos realizados:
VER DETALLE EN INFORME DE REPORTE DESCRIPTIVO.

FOTOS (DESPUÉS)

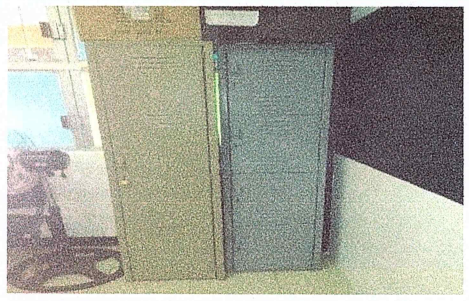

F3: Aula móvil 11 equipada con mesas , sillas apilables y pizarrón blanco

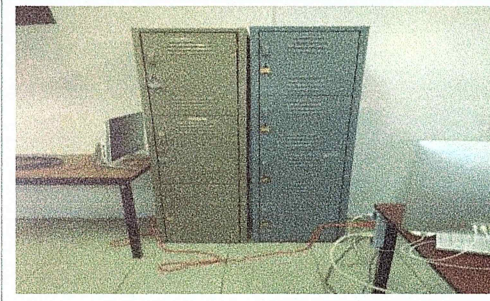

F4: Aula móvil 12 equipada con mesas , sillas apilables y pizarrón blanco



F5: Aula móvil 13 equipada con mesas , sillas apilables y pizarrón blanco

Dr. Gustavo Urquiza Beltrán
Rector

Dr. Avaro Zamudio Lara
Responsable del proyecto

* Es muy importante que se anexe reporte fotográfico de todas las obras. Para ello se anexa una planilla, se podrán copiar tantas planillas como sea necesario. Para equipamiento, mantenimiento y adecuaciones, en especial, se recomienda que se capture la misma toma, mismo ángulo y lugar para el antes, durante y después de la obra.

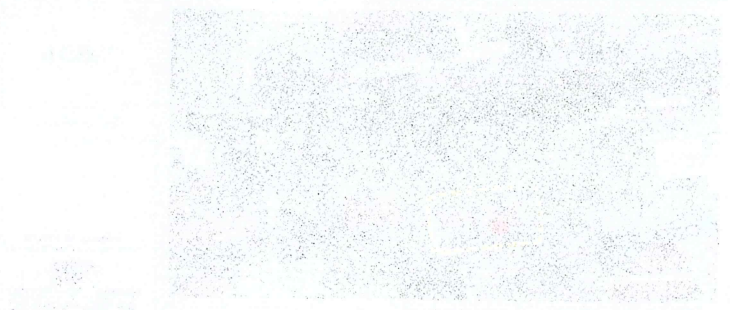
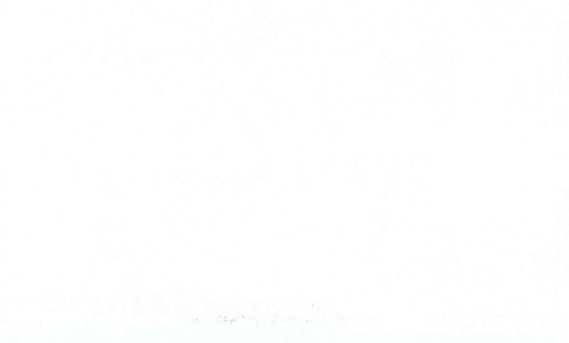
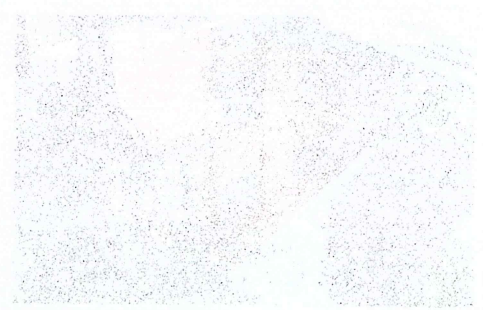
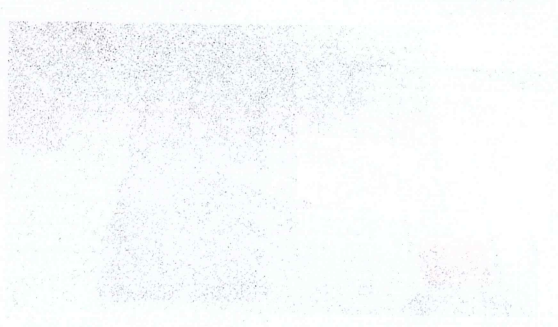
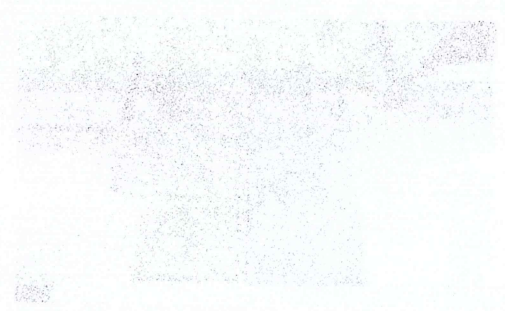
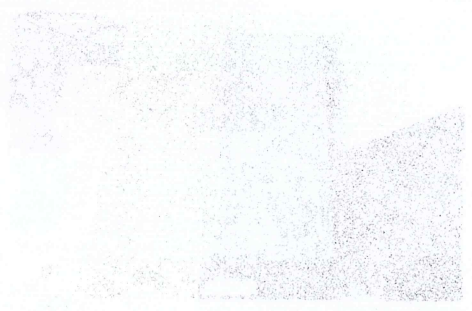

A photograph showing a close-up of a bird's head and neck, possibly a young bird, with a dark cap.

A photograph showing a close-up of a bird's head and neck, possibly a young bird, with a dark cap.

A photograph showing a close-up of a bird's head and neck, possibly a young bird, with a dark cap.

1000

LVW

1000

2022

FAM

DIRECCIÓN GENERAL DE EDUCACIÓN SUPERIOR UNIVERSITARIA E INTERCULTURAL
DIRECCIÓN DE FORTALECIMIENTO INSTITUCIONAL
SUBDIRECCIÓN DE FOMENTO INSTITUCIONAL/DEPARTAMENTO DE INFRAESTRUCTURA FÍSICA

Mes reportado:
Primer Trimestre
(Enero-Marzo 2023)
FECHA DE CORTE: 31/03/2023

AÑO

FONDO DE APORTACIONES MÚLTIPLES

REPORTE FOTOGRÁFICO DEL INFORME DE AVANCE TRIMESTRAL

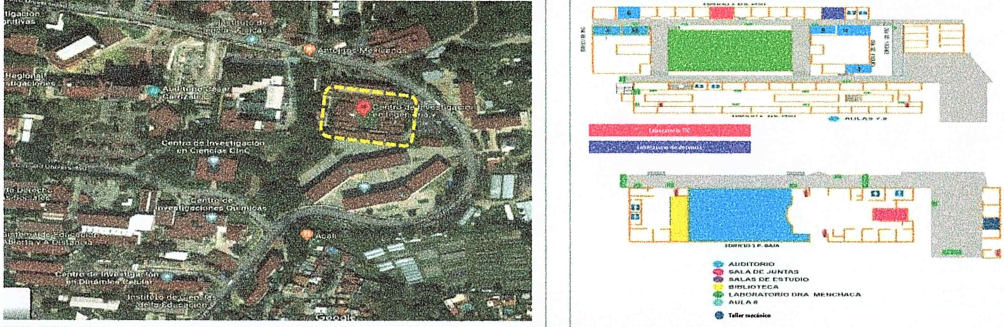
 UNIVERSIDAD AUTÓNOMA DEL ESTADO DE MORELOS Facultad de la universidad Porcentaje de avance 100%	PRIORIDAD 2 Nombre de la obra: Equipamiento del Campus Norte (Centro De Investigación En Ingeniería Y Ciencias Aplicadas CIICAp)	CROQUIS DE LOCALIZACIÓN 	UBICACIÓN DE LA OBRA O PROYECTO Av. Universidad No. 1001 Col. Chamilpa, Cuernavaca, Mor. C.P.62209. Cuernavaca Morelos.
	FOTOS (ANTES)		

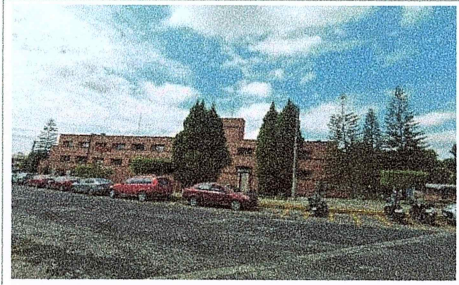

F1: Fachada Principal del CIICAp



F2: Fachada Lateral del CIICAp

Comentarios de los trabajos realizados:
VER DETALLE EN INFORME DE REPORTE DESCRIPTIVO.

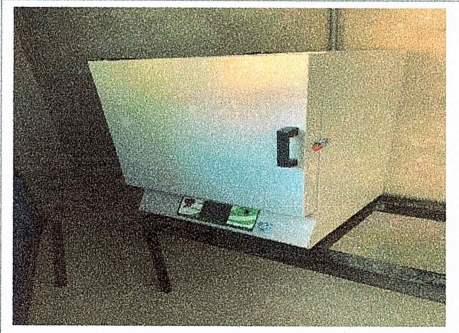

F3: Se equipó el Taller mecánico con Mufla.

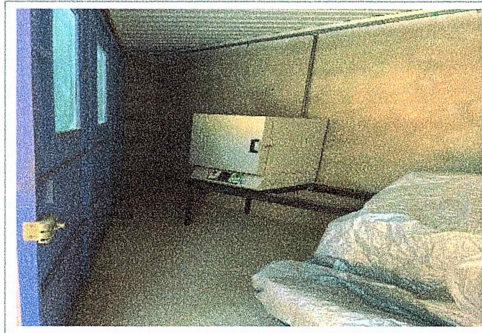

F4: Se equipó el Taller mecánico con Mufla.

 Dr. Gustavo Urquiza Beltrán
 Rector

 Dr. Arturo Zamudio Lara
 Responsable del proyecto

* Es muy importante que se anexe reporte fotográfico de todas las obras. Para ello se anexa una pestaña, se podrán copiar tantas pestañas como sea necesario. Para equipamiento, mantenimiento y adecuaciones, en especial, se recomienda que se capture la misma toma, mismo ángulo y lugar para el antes, durante y después de la obra.

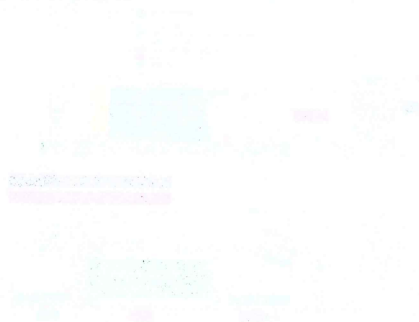
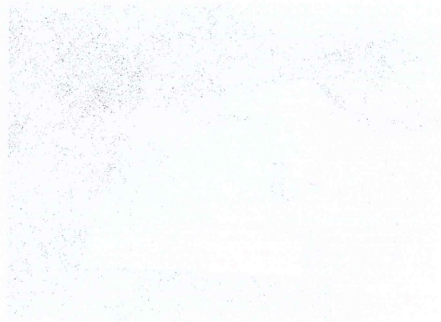

2022

AÑO

FAM

FONDO DE APORTACIONES MÚLTIPLES

DIRECCIÓN GENERAL DE EDUCACIÓN SUPERIOR UNIVERSITARIA E INTERCULTURAL
DIRECCIÓN DE FORTALECIMIENTO INSTITUCIONAL
SUBDIRECCIÓN DE FOMENTO INSTITUCIONAL/DEPARTAMENTO DE INFRAESTRUCTURA FÍSICA

Mes reportario
Primer Trimestre
(Enero-Marzo 2023)
FECHA DE CORTE: 31/03/2023

REPORTE FOTOGRÁFICO DEL INFORME DE AVANCE TRIMESTRAL

PRIOIRIDAD

2

Nombre de la obra:

Equipamiento del Campus Norte (Centro de Investigaciones Químicas CIQ)



UNIVERSIDAD AUTÓNOMA DEL ESTADO DE MORELOS

Escudo de la universidad
Porcentaje de avance

100%

CROQUIS DE LOCALIZACIÓN

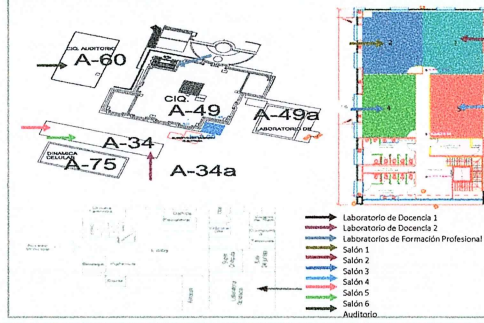
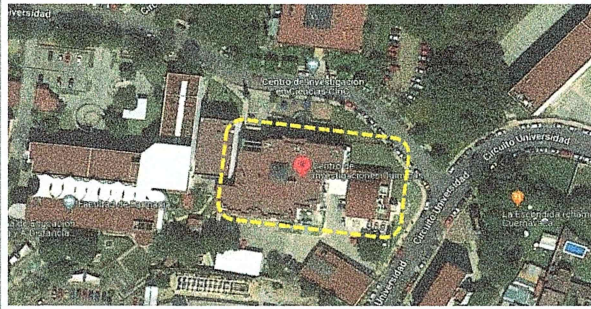

UBICACIÓN DE LA OBRA O PROYECTO

Av. Universidad No. 1001 Col. Chamilpa, Cuernavaca, Mor.
C.P.62209. Cuernavaca Morelos.

FOTOS (ANTES)



F1: Fachada Principal del Centro De Investigaciones Químicas

Comentarios de los trabajos realizados:

VER DETALLE EN INFORME DE REPORTE DESCRIPTIVO.

FOTOS (DESPUÉS)



F2: Lab. 209 Síntesis de Compuestos Metal-Orgánicos, equipado con Motor extractor centrífugo.

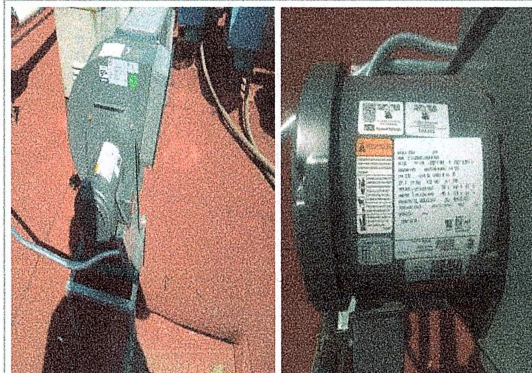

F3: Lab. 309 Química de elementos representativos, equipado con Motor extractor centrífugo.

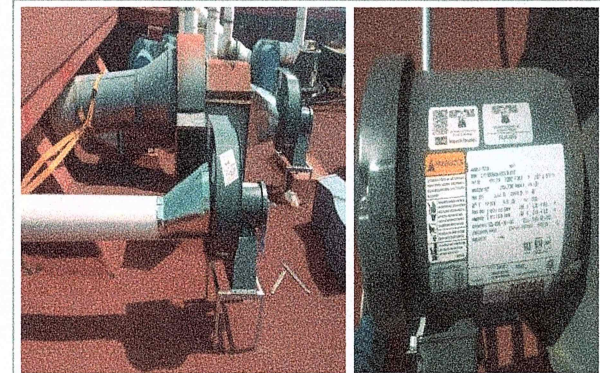

F4: Lab. 305 Bioinorgánica y Catálisis equipado con Motor extractor centrífugo.

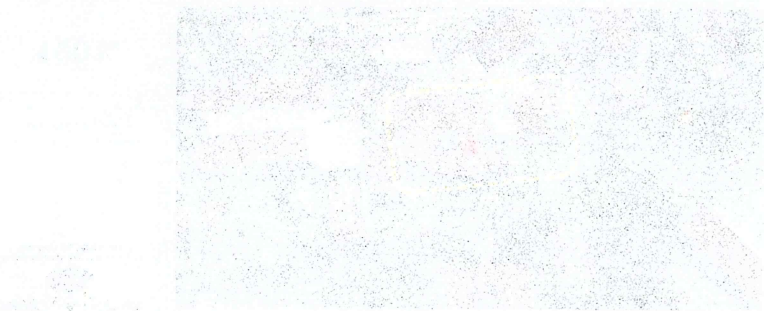
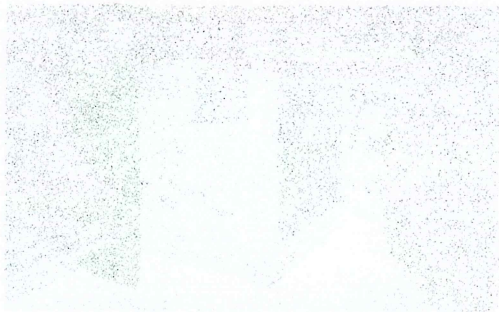
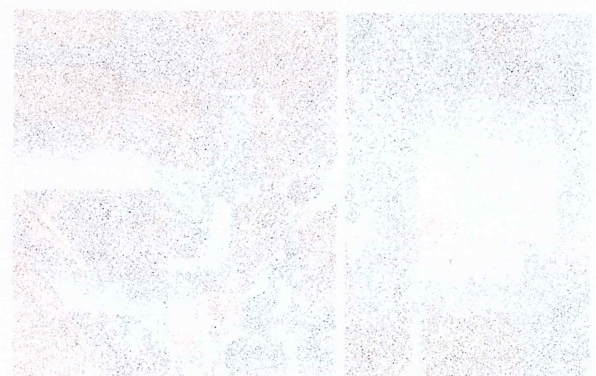

REPORTE FOTOGRAFICO DEL INFORME DE AVANCE TRIMESTRAL

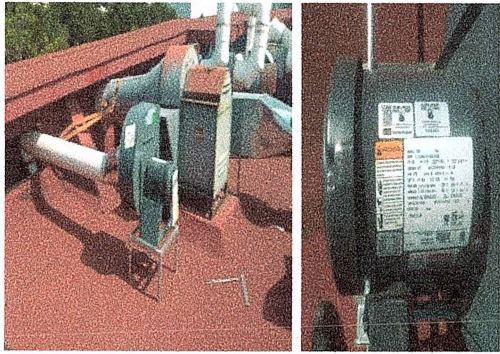

F5: Lab. 205 Síntesis Asimétrica de Ácidos Amino Fosforílicos equipado con Motor extractor centrifugo.

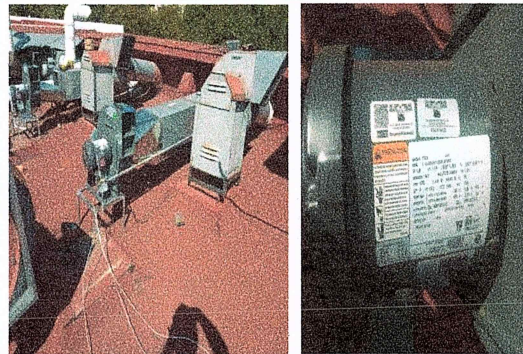

F6: Lab. 203 Química Orgánica Medicinal, equipado con Motor extractor centrifugo.

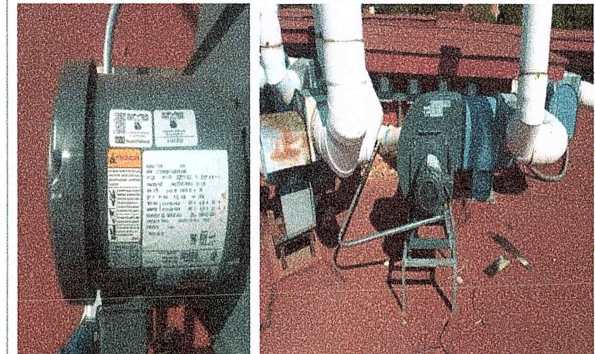

F7: Lab. 303 Organometálica, equipado con Motor extractor centrifugo.

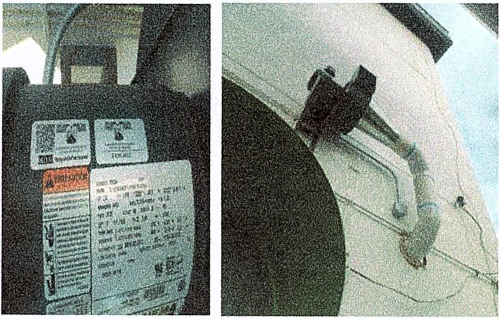

F8: Lab. de Gases Masas, equipado con Motor extractor centrifugo.

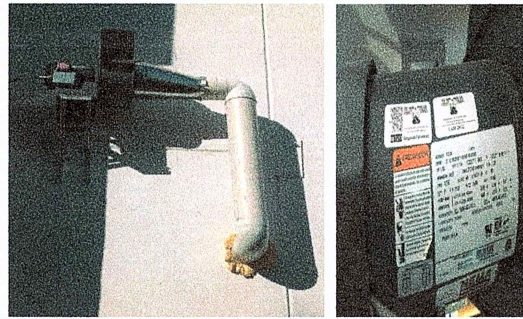

F9: Lab. de Docencia, equipado con Motor extractor centrifugo.



Dr. Gustavo Urquiza Beltrán
Rector



Dr. Marco Zamudio Lara
Responsable del proyecto

* Es muy importante que se anexe reporte fotográfico de todas las obras. Para ello se anexa una pestaña, se podrán copiar tantas pestañas como sea necesario. Para equipamiento, mantenimiento y adecuaciones, en especial, se recomienda que se capture la misma toma, mismo ángulo y lugar para el antes, durante y después de la obra.

10

11

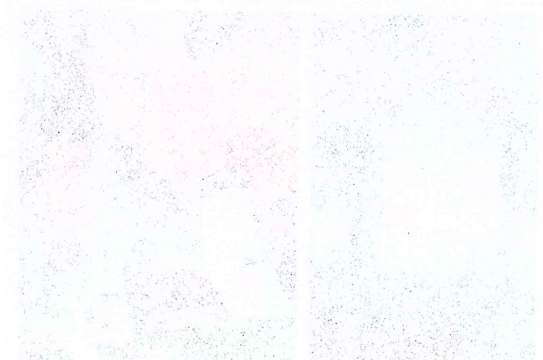
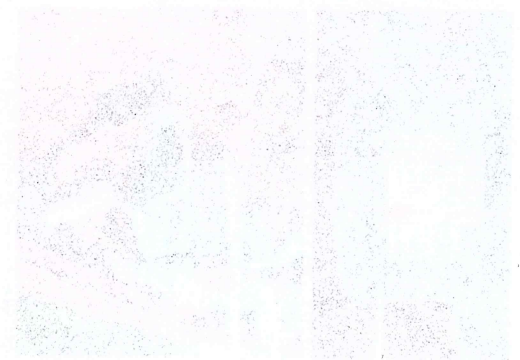

2022

FAM

FONDO DE APORTACIONES MÚLTIPLES

DIRECCIÓN GENERAL DE EDUCACIÓN SUPERIOR UNIVERSITARIA E INTERCULTURAL
DIRECCIÓN DE FORTALECIMIENTO INSTITUCIONAL
SUBDIRECCIÓN DE FOMENTO INSTITUCIONAL DEPARTAMENTO DE INFRAESTRUCTURA FÍSICA

Mes reportado
Primer Trimestre
(Enero-Marzo 2023)
FECHA DE CORTE: 31/03/2023

REPORTE FOTOGRÁFICO DEL INFORME DE AVANCE TRIMESTRAL

PRIORIDAD 2

Nombre de la obra:

Equipamiento del Campus Norte (Centro De Investigación En Biotecnología CEIB)



Porcentaje de avance

100%

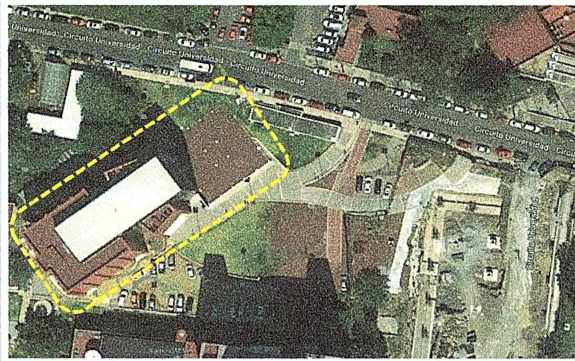

CROQUIS DE LOCALIZACIÓN

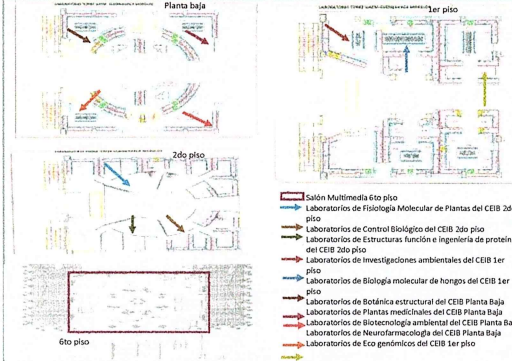

UBICACIÓN DE LA OBRA O PROYECTO

Av. Universidad No. 1001 Col. Chamilpa, Cuernavaca, Mor. C.P.62209. Cuernavaca Morelos.

FOTOS (ANTES)

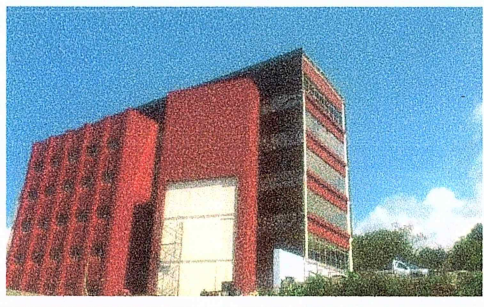

F1: Fachada Principal del Centro de Investigación en Biotecnología.

Comentarios de los trabajos realizados:
VER DETALLE EN INFORME DE REPORTE DESCRIPTIVO.

FOTOS (DESPUES)



F2: Laboratorios de Biotecnología ambiental del CEIB Planta Baja, equipado con bancos de laboratorio.



F3: Laboratorios de Plantas medicinales del CEIB Planta Baja, equipado con bancos de laboratorio.



F4: Laboratorios de Botánica estructural del CEIB Planta Baja, equipado con bancos de laboratorio.

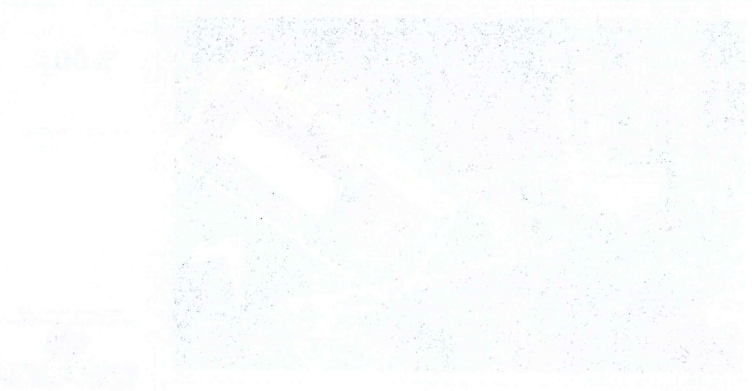
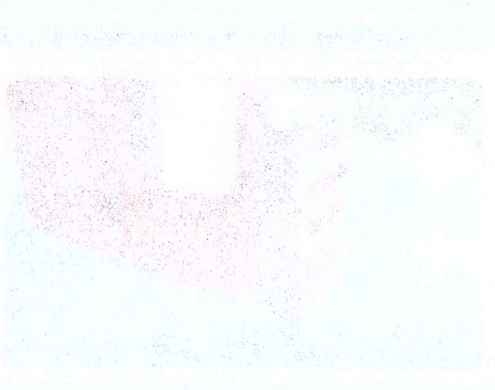
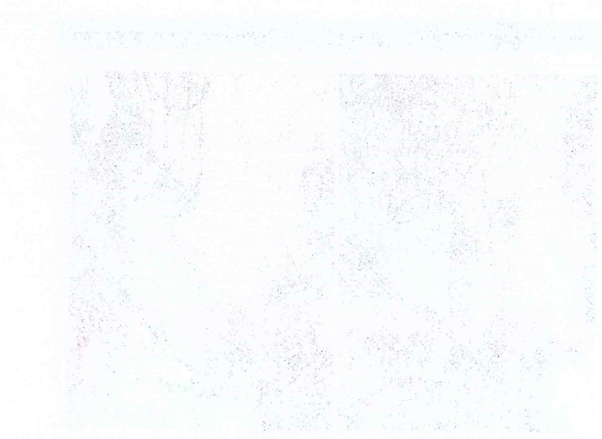
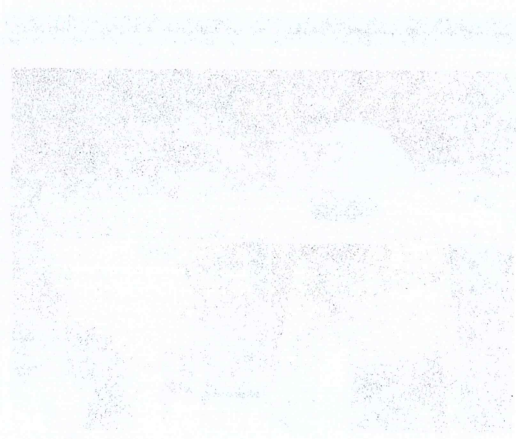
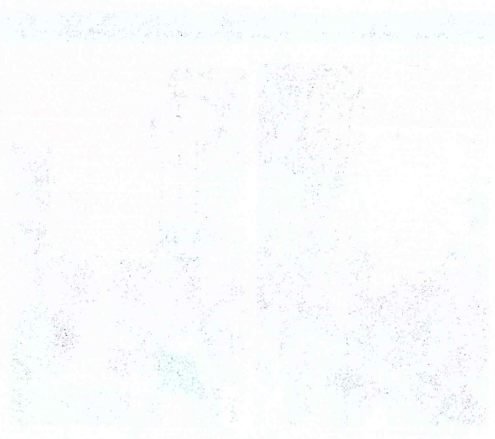

3033
LYN

3033
LYN

REPORTE FOTOGRAFICO DEL INFORME DE AVANCE TRIMESTRAL



F5: Laboratorios de Neurofarmacología del CEIB Planta Baja, equipado con bancos de laboratorio.



F6: Laboratorios de Biología Molecular de Plantas del CEIB 2do nivel, equipado con bancos de laboratorio.



F7: Laboratorios de Eco genómicos del CEIB 2do nivel, equipado con bancos de laboratorio.

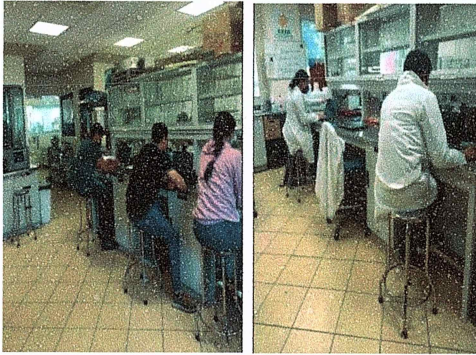

F8: Laboratorio de Investigaciones ambientales del CEIB 2do nivel, equipado con bancos de laboratorio.

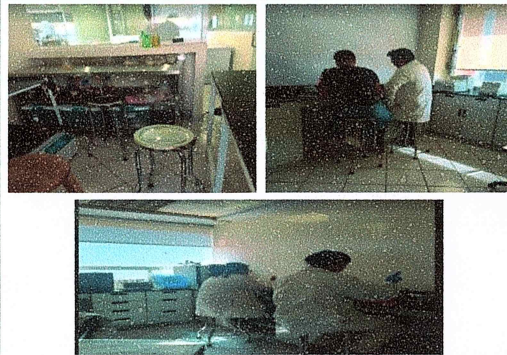

F9: Laboratorio de Estructuras función e ingeniería de proteínas del CEIB 2do nivel, equipado con bancos de laboratorio.



F10: Laboratorio de Control Biológico del CEIB 2do nivel, equipado con bancos de laboratorio.



F11: Laboratorios de Fisiología molecular de del CEIB 2do nivel, equipado con bancos de laboratorio.



F12: Laboratorio de microscopía, equipado con bancos de laboratorio.

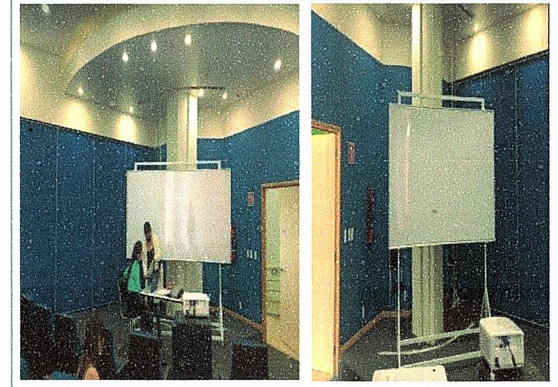

F13: Auditorio, equipado con pizarrón.

REPORTE FOTOGRÁFICO DEL INFORME DE AVANCE TRIMESTRAL

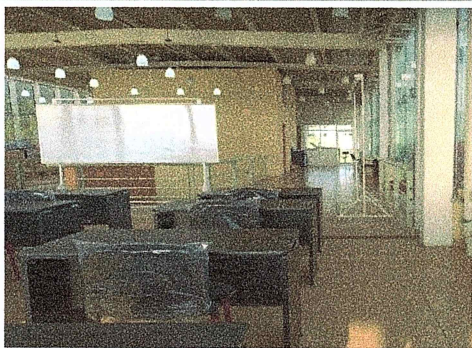

F14: Salón Multimedia 6to piso, equipado con pizarrón.



F15: Sala de usos múltiples en sexto piso, equipado con pizarrón.

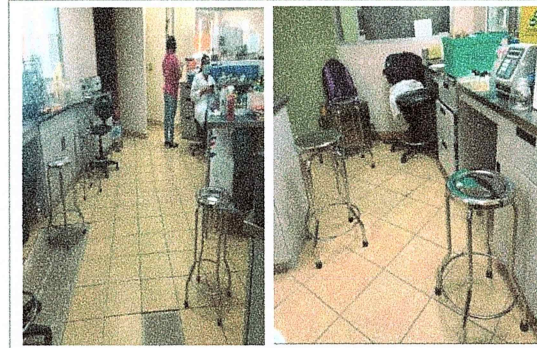

F16: Laboratorios de Biotecnología ambiental del CEIB Planta Baja, equipado con bancos de laboratorio.



F17: Laboratorios de Plantas medicinales del CEIB Planta Baja, equipado con bancos de laboratorio.



F18: Laboratorios de Plantas medicinales del CEIB Planta Baja, equipado con bancos de laboratorio.



F19: Laboratorios de Botánica estructural del CEIB Planta Baja, equipado con bancos de laboratorio.



F20: Laboratorios de Botánica estructural del CEIB Planta Baja, equipado con bancos de laboratorio.



F21: Laboratorios de Botánica estructural del CEIB Planta Baja, equipado con bancos de laboratorio.



F22: Laboratorios de Botánica estructural del CEIB Planta Baja, equipado con bancos de laboratorio.

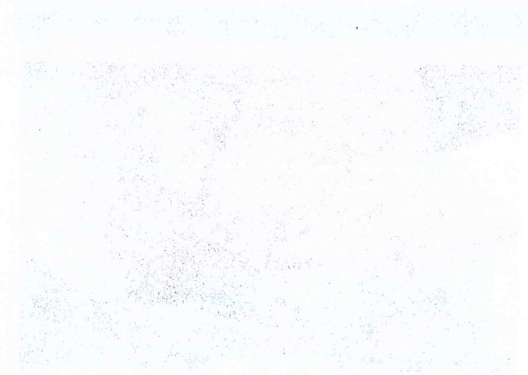

REPORTE FOTOGRÁFICO DEL INFORME DE AVANCE TRIMESTRAL

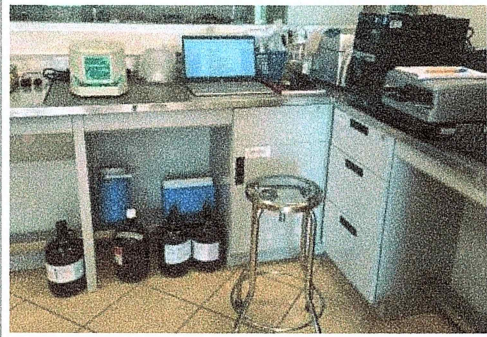

F23: Laboratorios de Biología Molecular de Plantas del CEIB 2do nivel, equipado con bancos de laboratorio.



F24: Laboratorios de Biología Molecular de Plantas del CEIB 2do nivel, equipado con bancos de laboratorio.



F25: Laboratorios de Eco genómicos del CEIB 2do nivel, equipado con bancos de laboratorio.



F26: Laboratorios de Investigaciones ambientales del CEIB 2do nivel, equipado con bancos de laboratorio.

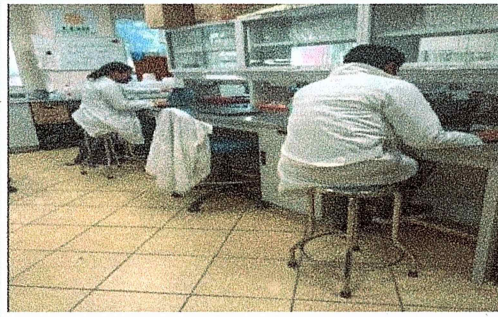

F27: Laboratorios de Investigaciones ambientales del CEIB 2do nivel, equipado con bancos de laboratorio.



F28: Laboratorios de Estructuras función e Ingeniería de proteínas del CEIB 2do nivel, equipado con bancos de laboratorio.



F29: Laboratorios de Estructuras función e inge, equipado con bancos de laboratorio.neria de proteínas del CEIB 2do nivel



F30: Laboratorios de Estructuras función e Ingeniería de proteínas del CEIB 2do nivel, equipado con bancos de laboratorio.



F31: Laboratorios de Control Biológico del CEIB 2do nivel, equipado con bancos de laboratorio.

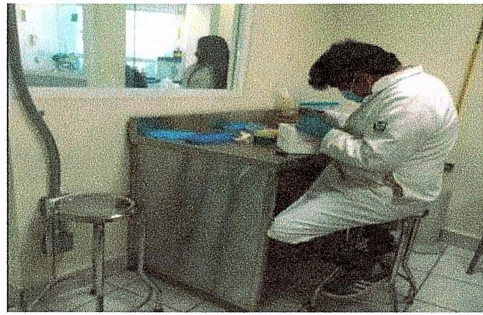

F32: Laboratorios de Control Biológico del CEIB 2do nivel, equipado con bancos de laboratorio.

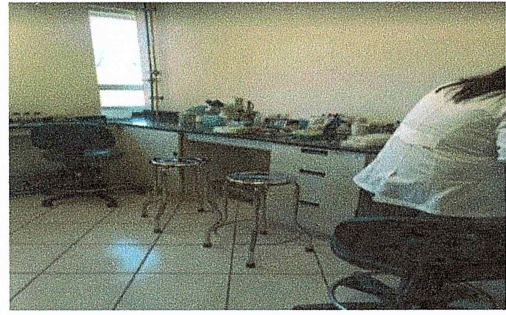

F33: Laboratorios de Control Biológico del CEIB 2do nivel, equipado con bancos de laboratorio.



F34: Laboratorios de Fisiología molecular de del CEIB 2do nivel, equipado con bancos de laboratorio.



F35: Laboratorios de Fisiología molecular de del CEIB 2do nivel, equipada con bancos de laboratorio.



F36: Laboratorios de Fisiología molecular de del CEIB 2do nivel, equipado con bancos de laboratorio.



F37: Laboratorio de microscopia, equipado con bancos de laboratorio.

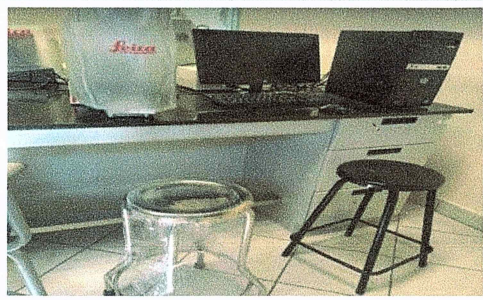

F38: Laboratorio de microscopia, equipado con bancos de laboratorio.

Dr. Gustavo Urquiza Beltrán
Rector

Dr. Álvaro Zamudio Lara
Responsable del proyecto

* Es muy importante que se anexe reporte fotográfico de todas las obras. Para ello se anexa una pestaña, se podrán copiar tantas pestañas como sea necesario. Para equipamiento, mantenimiento y adicciones, en especial, se recomienda que se capture la misma toma, mismo ángulo y lugar para el antes, durante y después de la obra.

1954

1954

1954

1954

1954

1954

1954

1954

1954

1954

1954

2022

AÑO

FAM

FONDO DE APORTACIONES MÚLTIPLES

DIRECCIÓN GENERAL DE EDUCACIÓN SUPERIOR UNIVERSITARIA E INTERCULTURAL
DIRECCIÓN DE FORTALECIMIENTO INSTITUCIONAL
SUBDIRECCIÓN DE FOMENTO INSTITUCIONAL/DEPARTAMENTO DE INFRAESTRUCTURA FÍSICA

Mes reportado
Primer Trimestre
(Enero-Marzo 2023)
FECHA DE CORTE: 31/03/2023

REPORTE FOTOGRAFICO DEL INFORME DE AVANCE TRIMESTRAL

PRIORIDAD

2

Nombre de la obra:

Equipamiento del Campus Norte (Biblioteca Central)

CROQUIS DE LOCALIZACIÓN



UBICACIÓN DE LA OBRA O PROYECTO

Av. Universidad No. 1001 Col. Chamilpa, Cuernavaca, Mor.
C.P.62209. Cuernavaca Morelos.



UNIVERSIDAD AUTÓNOMA DEL ESTADO DE MORELOS

Porcentaje de avance

100%

FOTOS (ANTES)



F1: Entrada Principal de la Biblioteca Central.

Comentarios de los trabajos realizados:
VER DETALLE EN INFORME DE REPORTE DESCRIPTIVO.

FOTOS (DESPUÉS)

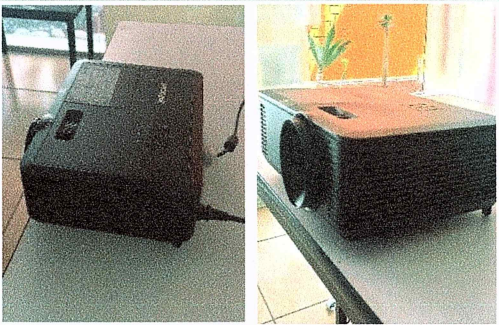

F2: Sala de Usos Múltiples 2 de la Biblioteca central equipada con proyector.

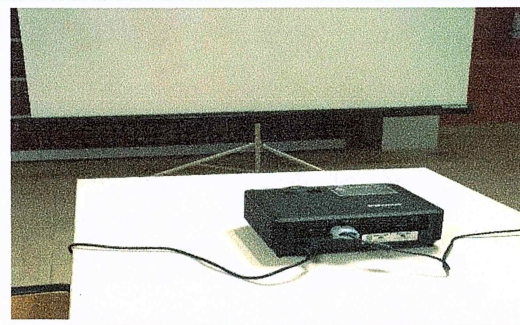

F3: Vagón azul de consulta de la Biblioteca central equipada con proyector.

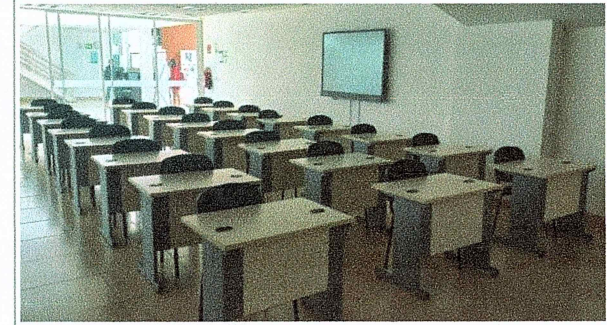

F4: Sala de usos múltiples de la Biblioteca, equipada con sillas.

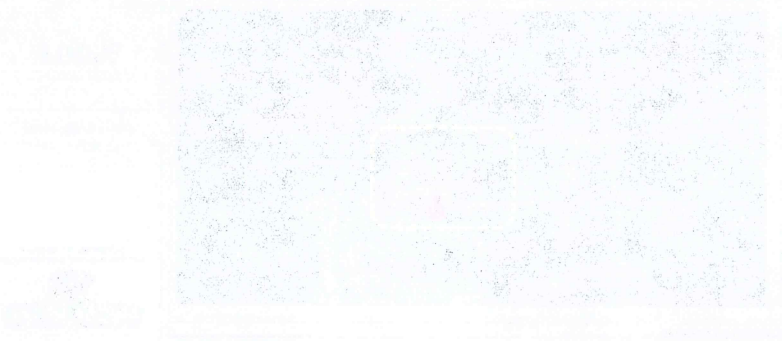
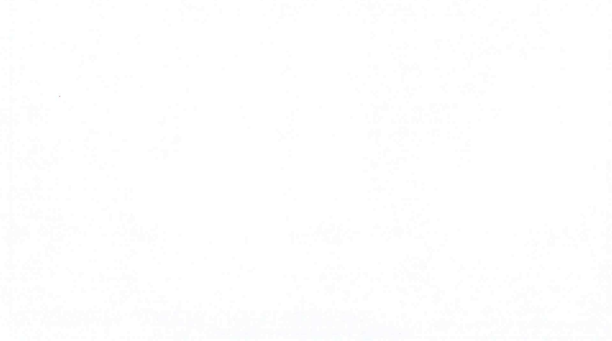
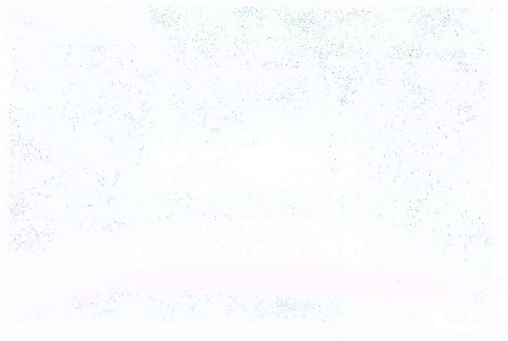

100%

100%

100%

100%

REPORTE FOTOGRÁFICO DEL INFORME DE AVANCE TRIMESTRAL

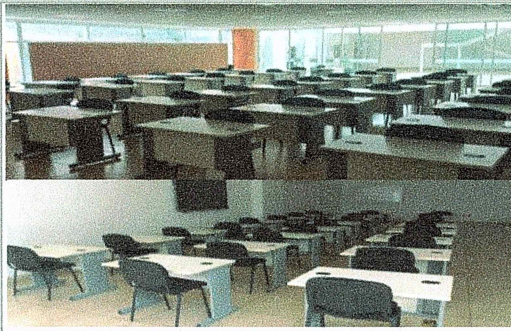

F6: Sala de usos múltiples de la Biblioteca, equipada con sillas.



F8: Vagón azul de consulta de la Biblioteca central, planta alta equipada con sillas.



F7: Vagón azul de consulta de la Biblioteca central, planta alta equipada con sillas.

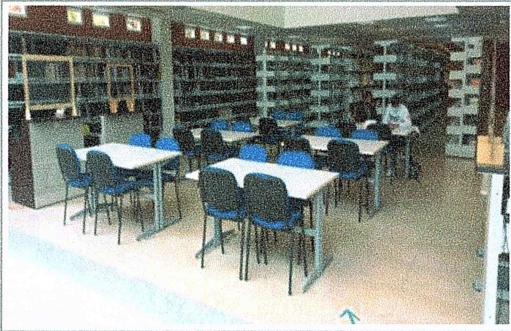

F8: Vagón azul de consulta de la Biblioteca central, planta baja equipada con sillas.



F9: Vagón amarillo de consulta de la Biblioteca central, planta alta equipada con sillas.



F10: Vagón amarillo de consulta de la Biblioteca central, planta alta equipada con sillas.

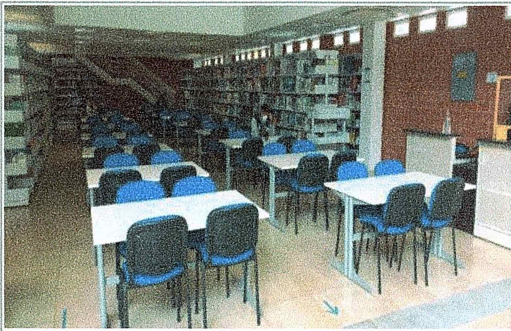

F11: Vagón amarilla de consulta de la Biblioteca central, planta baja equipada con sillas.

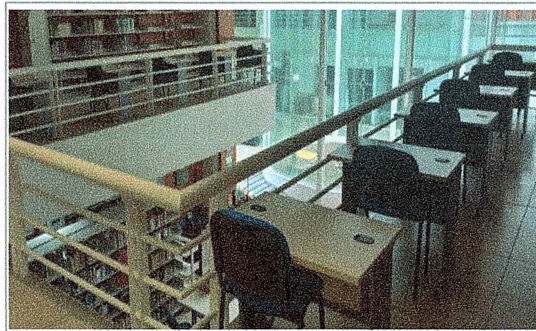

F12: Vagón rojo de consulta de la Biblioteca central, planta alta equipada con sillas.

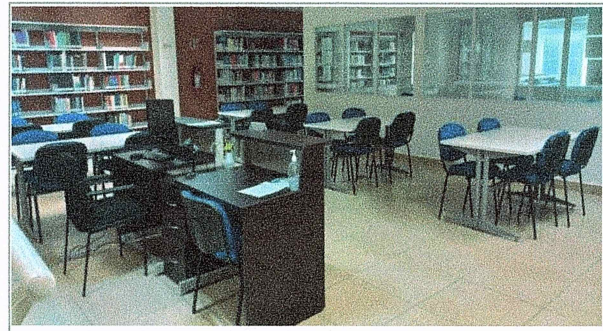

F13: Vagón rojo de consulta de la Biblioteca central, planta alta equipada con sillas.



REPORTE FOTOGRAFICO DEL INFORME DE AVANCE TRIMESTRAL

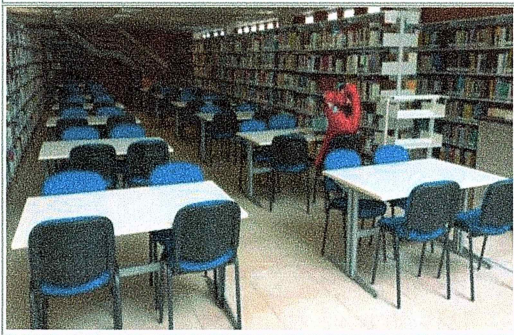

F14: Vagón rojo de consulta de la Biblioteca central, planta baja equipada con sillas.

Dr. Gustavo Urquiza Beltrán
Rector

Dr. Jorge Zamudio Lara
Responsable del proyecto

* Es muy importante que se anexe reporte fotográfico de todas las obras. Para ello se anexa una pestaña, se podrán copiar tantas pestañas como sea necesario. Para equipamiento, mantenimiento y adecuaciones, en especial, se recomienda que se capture la misma toma, mismo ángulo y lugar para el antes, durante y después de la obra.

2022

FAM

FONDO DE APORTACIONES MÚLTIPLES

DIRECCIÓN GENERAL DE EDUCACIÓN SUPERIOR UNIVERSITARIA E INTERCULTURAL
DIRECCIÓN DE FORTALECIMIENTO INSTITUCIONAL
SUBDIRECCIÓN DE FOMENTO INSTITUCIONAL/DEPARTAMENTO DE INFRAESTRUCTURA FÍSICA

Mes reportado
Primer Trimestre
(Enero-Marzo 2023)
FECHA DE CORTE: 31/03/2023

REPORTE FOTOGRÁFICO DEL INFORME DE AVANCE TRIMESTRAL

PRIORIDAD 2 Nombre de la obra:

Remanentes (Instituto de Investigación en Humanidades y Ciencias Sociales.)

UBICACIÓN DE LA OBRA O PROYECTO



UNIVERSIDAD AUTÓNOMA DEL ESTADO DE MORELOS

Estudio de la universidad
Porcentaje de avance

100%

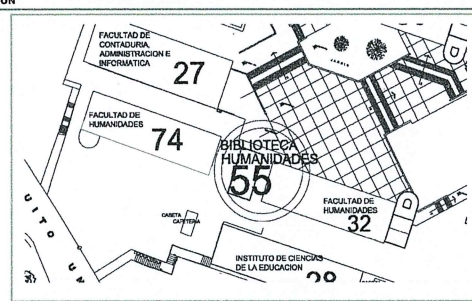
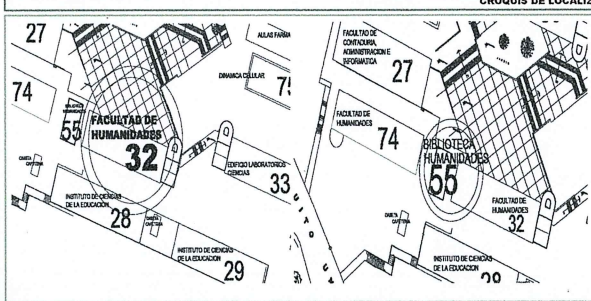

Av. Universidad No. 1001 Col. Chamilpa, Cuernavaca, Mor.
C.P.62209. Cuernavaca Morelos.

FOTOS (ANTES)



F1: Entrada Principal del Instituto de Investigación en Humanidades y Ciencias Sociales (IIHCS)

Comentarios de los trabajos realizados:

VER DETALLE EN INFORME DE REPORTE DESCRIPTIVO.

REMANENTES DEL FONDO DE APORTACIONES MÚLTIPLES FAM 2022

FOTOS (DESPUÉS)

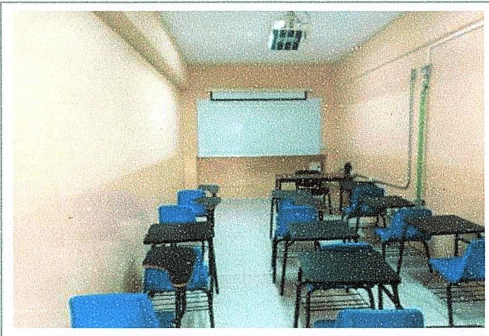

F2: Aula 101 equipada con pizarrón blanco en el Instituto de Investigación en Humanidades y Ciencias Sociales (IIHCS).

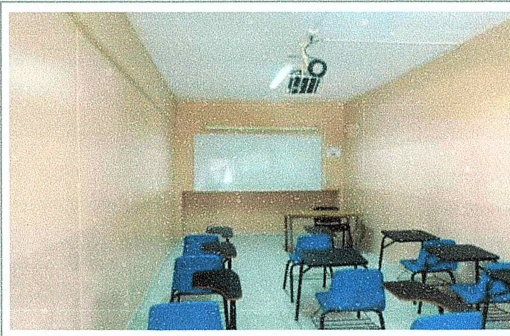

F3: Aula 102 equipada con pizarrón blanco en el Instituto de Investigación en Humanidades y Ciencias Sociales (IIHCS).



F4: Aula 202 equipada con pizarrón blanco en el Instituto de Investigación en Humanidades y Ciencias Sociales (IIHCS).

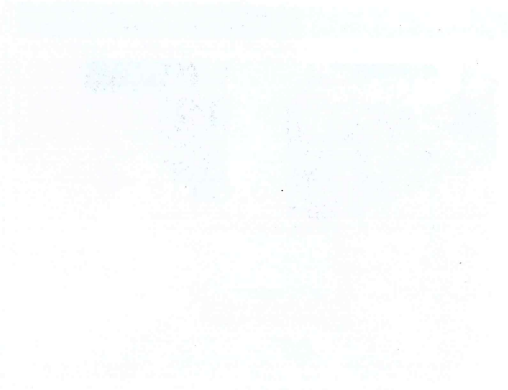

EVN

REPORTE FOTOGRÁFICO DEL INFORME DE AVANCE TRIMESTRAL



F5: Aula 106 equipada con pizarrón blanco en el Instituto de Investigación en Humanidades y Ciencias Sociales (IIHCS).



F6: Aula 201 equipada con pizarrón blanco en el Instituto de Investigación en Humanidades y Ciencias Sociales (IIHCS).



F7: Aula 205 equipada con pizarrón blanco en el Instituto de Investigación en Humanidades y Ciencias Sociales (IIHCS).



F8: Aula 206 equipada con pizarrón blanco en el Instituto de Investigación en Humanidades y Ciencias Sociales (IIHCS).



F9: Aula 204 equipada con pizarrón blanco en el Instituto de Investigación en Humanidades y Ciencias Sociales (IIHCS).

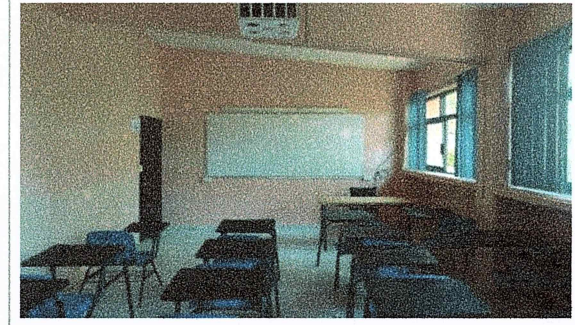

F10: Aula 208 equipada con pizarrón blanco en el Instituto de Investigación en Humanidades y Ciencias Sociales (IIHCS).

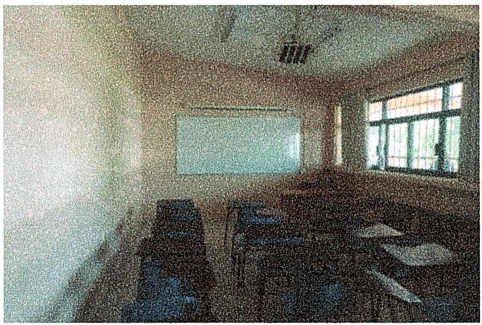

F11: Aula 207 equipada con pizarrón blanco en el Instituto de Investigación en Humanidades y Ciencias Sociales (IIHCS).

Dr. Gustavo Urquiza Beltrán
Rector

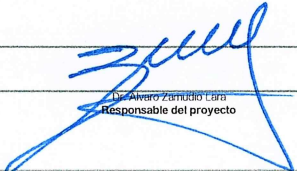
Álvaro Zamudio Lara
Responsable del proyecto

* Es muy importante que se anexe reporte fotográfico de todas las obras. Para ello se anexa una pestaña, se podrán copiar tantas pestañas como sea necesario. Para equipamiento, mantenimiento y adecuaciones, en especial, se recomienda que se capture la misma toma, mismo ángulo y lugar para el antes, durante y después de la obra.

2022

FAM

FONDO DE APORTACIONES MÚLTIPLES

DIRECCIÓN GENERAL DE EDUCACIÓN SUPERIOR UNIVERSITARIA E INTERCULTURAL
DIRECCIÓN DE FORTALECIMIENTO INSTITUCIONAL
SUBDIRECCIÓN DE FOMENTO INSTITUCIONAL/DEPARTAMENTO DE INFRAESTRUCTURA FÍSICA

Mes reportado:
Primer Trimestre
(Enero-Marzo 2023)
FECHA DE CORTE: 31/03/2023

REPORTE FOTOGRÁFICO DEL INFORME DE AVANCE TRIMESTRAL



Porcentaje de avance

100%

PRIORIDAD **2** Nombre de la obra:

Remanentes (Centro De Investigación En Ingeniería y Ciencias Aplicadas CIICAp)

CROQUIS DE LOCALIZACIÓN



UBICACIÓN DE LA OBRA O PROYECTO

Av. Universidad No. 1001 Col. Chamilpa, Cuernavaca, Mor.
C.P.62209. Cuernavaca Morelos.

FOTOS (ANTES)



F1: Entrada Principal del Centro de Investigación en Ingeniería y Ciencias Aplicadas.

Comentarios de los trabajos realizados:
VER DETALLE EN INFORME DE REPORTE DESCRIPTIVO.
REMANENTES DEL FONDO DE APORTACIONES MÚLTIPLES FAM 2022

FOTOS (DESPUES)

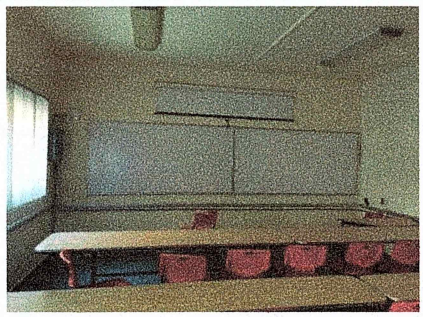

F2: Aula equipada con pizarrón blanco en el Centro de Investigación en Ingeniería y Ciencias Aplicadas.

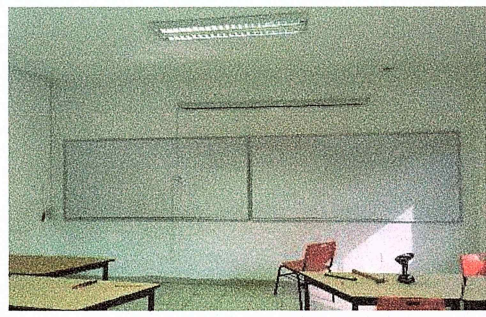

F3: Aula equipada con pizarrón blanco en el Centro de Investigación en Ingeniería y Ciencias Aplicadas.

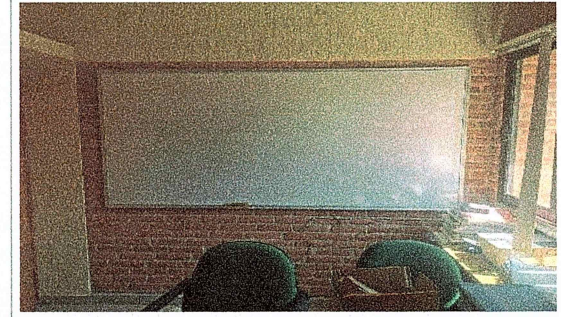

F4: Sala de usos múltiples Centro de Investigación en Ingeniería y Ciencias Aplicadas.

REPORTE FOTOGRÁFICO DEL INFORME DE AVANCE TRIMESTRAL

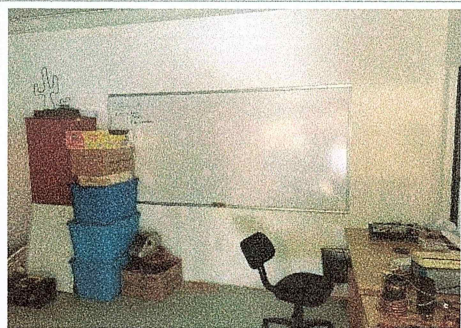

F5: Aula equipada con pizarrón blanco en el Centro de Investigación en Ingeniería y Ciencias Aplicadas.



F6: Aula equipada con pizarrón blanco en el Centro de Investigación en Ingeniería y Ciencias Aplicadas.

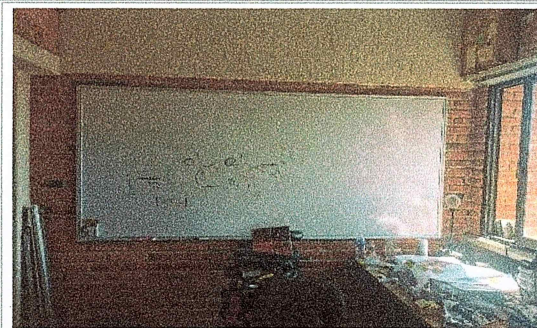

F7: Sala de usos múltiples Centro de Investigación en Ingeniería y Ciencias Aplicadas.

Dr. Gustavo Uruiza Beltrán
Rector

Dr. Alberto Zamudio Lara
Responsable del proyecto

* Es muy importante que se anexe reporte fotográfico de todas las obras. Para ello se anexa una pestaña, se podrán copiar tantas pestañas como sea necesario. Para equipamiento, mantenimiento y adecuaciones, en especial, se recomienda que se capture la misma toma, mismo ángulo y lugar para el antes, durante y después de la obra.

[Faint handwritten text, possibly a name]



[Faint handwritten text, possibly a name]



[Faint handwritten text, possibly a name]

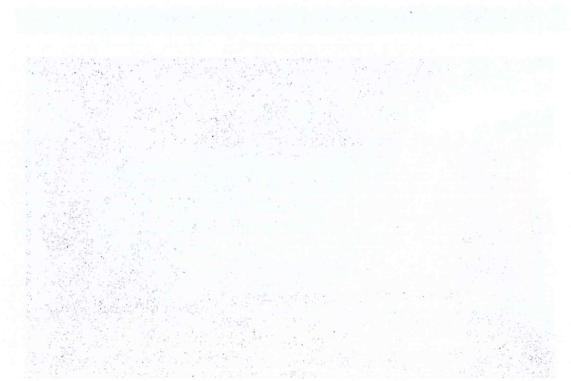

2022

AÑO

FAM
FONDO DE APORTACIONES MÚLTIPLES

DIRECCIÓN GENERAL DE EDUCACIÓN SUPERIOR UNIVERSITARIA E INTERCULTURAL
DIRECCIÓN DE FORTALECIMIENTO INSTITUCIONAL
SUBDIRECCIÓN DE FOMENTO INSTITUCIONAL/DEPARTAMENTO DE INFRAESTRUCTURA FÍSICA

Mes reportado
Primer Trimestre
(Enero-Marzo 2023)
FECHA DE CORTE: 31/03/2023

REPORTE FOTOGRAFICO DEL INFORME DE AVANCE TRIMESTRAL

PRIORIDAD **2**

Nombre de la obra:

Remanentes (Facultad de Ciencias Agropecuarias).

CROQUIS DE LOCALIZACIÓN

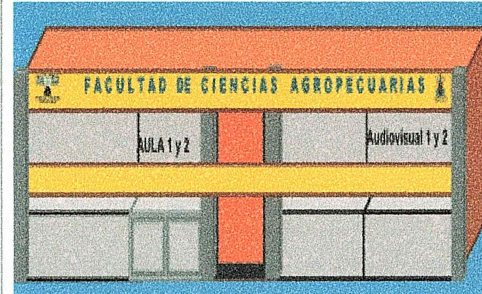
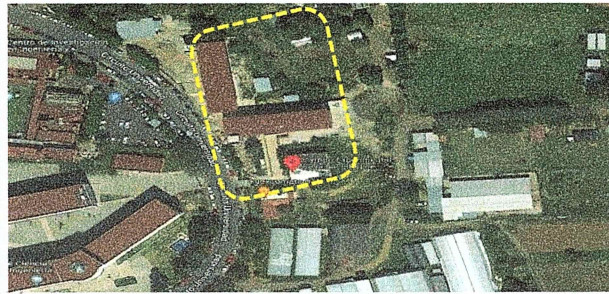

UBICACIÓN DE LA OBRA O PROYECTO

Av. Universidad No. 1001 Col. Chamilpa, Cuernavaca, Mor.
C.P.62209. Cuernavaca Morelos.



UNIVERSIDAD AUTÓNOMA DEL ESTADO DE MORELOS

Escudo de la universidad

Porcentaje de avance

100%

FOTOS (ANTES)

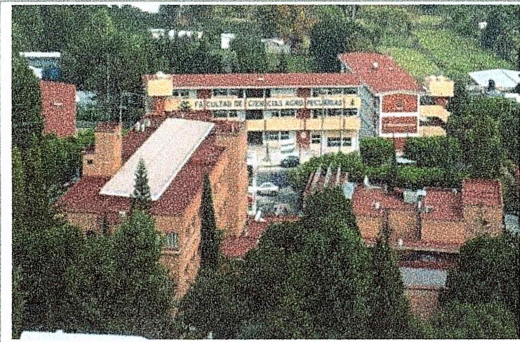

F1: Edificio principal de la Facultad de Ciencias Agropecuarias.

Comentarios de los trabajos realizados:

VER DETALLE EN INFORME DE REPORTE DESCRIPTIVO.

REMANENTES DEL FONDO DE APORTACIONES MULTIPLES FAM 2022

FOTOS (DESPUÉS)

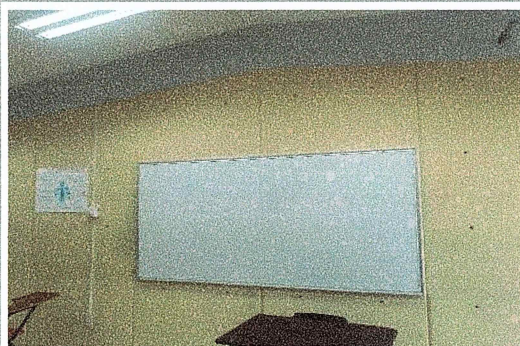

F2: Aula 1 edificio 71, equipado con pizarrón blanco.

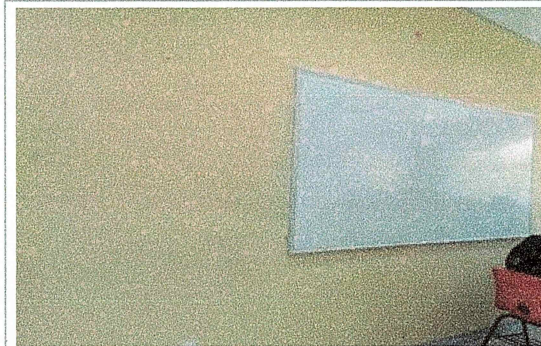

F3: Aula 2 edificio 71, equipado con pizarrón blanco.

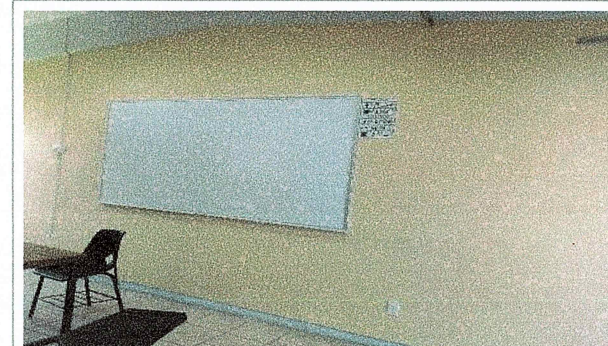

F4: Aula 3 edificio 71, equipado con pizarrón blanco.

REPORTE FOTOGRAFICO DEL INFORME DE AVANCE TRIMESTRAL

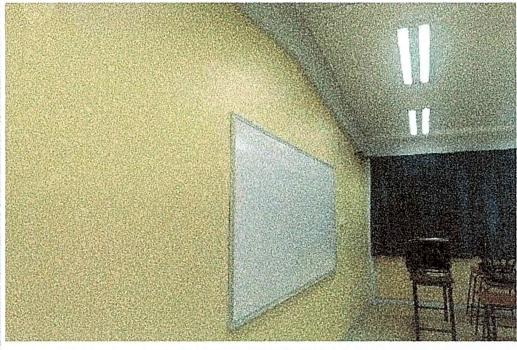

F5: Aula 4 edificio 71, equipado con pizarrón blanco.

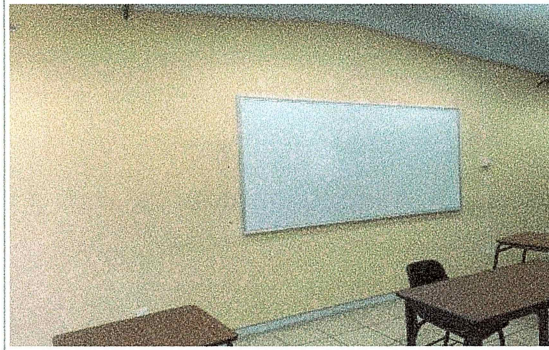

F6: Aula 5 edificio 71, equipado con pizarrón blanco.

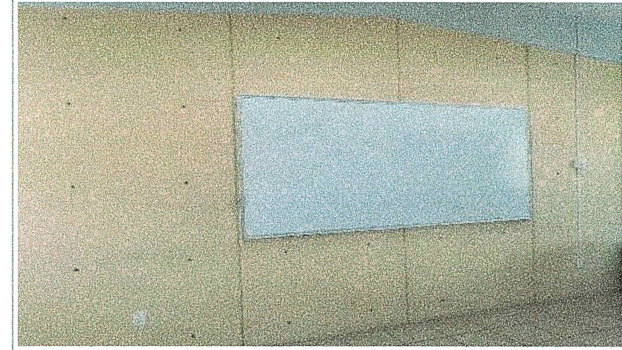

F7: Aula 6 edificio 71, equipado con pizarrón blanco.



F8: Aula 7 edificio 71, equipado con pizarrón blanco.

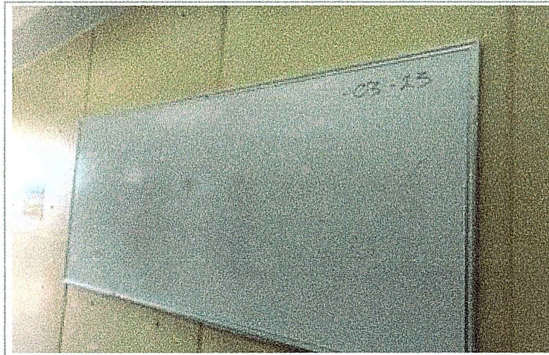

F9: Aula 3 edificio 72, equipado con pizarrón blanco.



F10: Aula 4 edificio 72, equipado con pizarrón blanco.

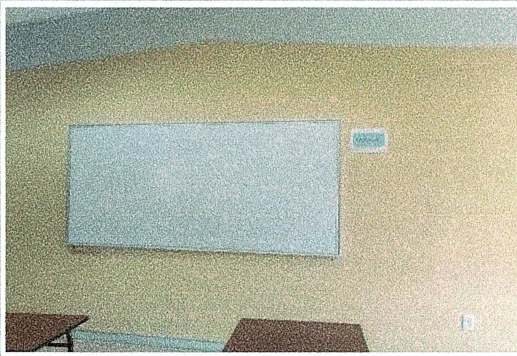

F11: Aula 5 edificio 72, equipado con pizarrón blanco.

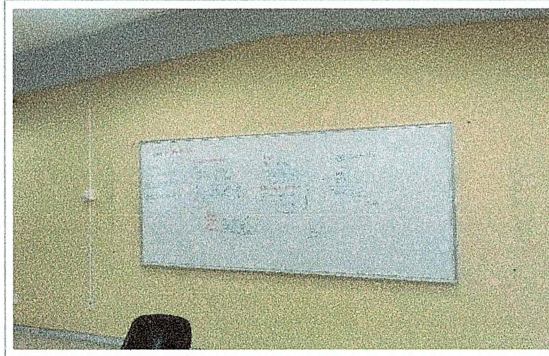

F12: Aula 6 edificio 72, equipado con pizarrón blanco.

Dr. Gustavo Urquiza Beltrán
Rector

Dr. Alvaro Zamudio Lara
Responsable del proyecto

* Es muy importante que se anexe reporte fotográfico de todas las obras. Para ello se anexa una pestaña, se podrán copiar tantas pestañas como sea necesario. Para equipamiento, mantenimiento y adecuaciones, en especial, se recomienda que se capture la misma toma, mismo ángulo y lugar para el antes, durante y después de la obra

11

12

13

14

15

16

17

18

19

20

21

2022

FAM

FONDO DE APORTACIONES MÚLTIPLES

DIRECCIÓN GENERAL DE EDUCACIÓN SUPERIOR UNIVERSITARIA E INTERCULTURAL
DIRECCIÓN DE FORTALECIMIENTO INSTITUCIONAL
SUBDIRECCIÓN DE FOMENTO INSTITUCIONAL/DEPARTAMENTO DE INFRAESTRUCTURA FÍSICA

Mes reportado
Primer Trimestre
(Enero-Marzo 2023)
FECHA DE CORTE: 31/03/2023

REPORTE FOTOGRÁFICO DEL INFORME DE AVANCE TRIMESTRAL



UNIVERSIDAD AUTÓNOMA DEL ESTADO DE MORELOS

Escuela de la universidad
Porcentaje de avance

100%

PRORIDAD: 2

Nombre de la obra:

Remanentes (Facultad de Farmacia).

CROQUIS DE LOCALIZACIÓN

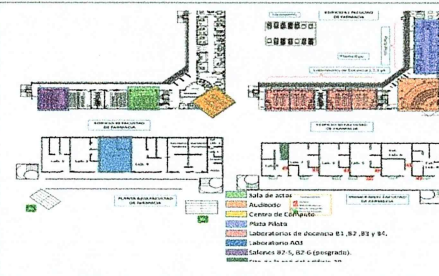

UBICACIÓN DE LA OBRA O PROYECTO

Av. Universidad No. 1001 Col. Chamilpa, Cuernavaca, Mor.
C.P.62209. Cuernavaca Morelos.

FOTOS (ANTES)



F1: Fachada Principal de la Facultad de Farmacia.

Comentarios de los trabajos realizados:

VER DETALLE EN INFORME DE REPORTE DESCRIPTIVO.

REMANENTES DEL FONDO DE APORTACIONES MÚLTIPLES FAM 2022

FOTOS (DESPUÉS)

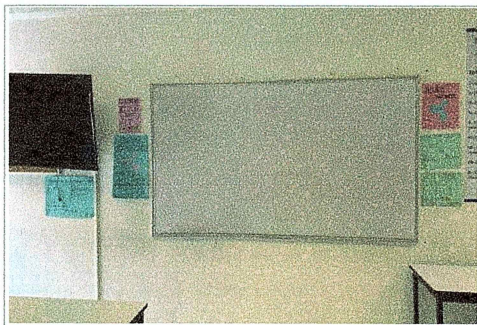

F2: Salón B1-3, Edif 61, equipado con pizarrón blanco.

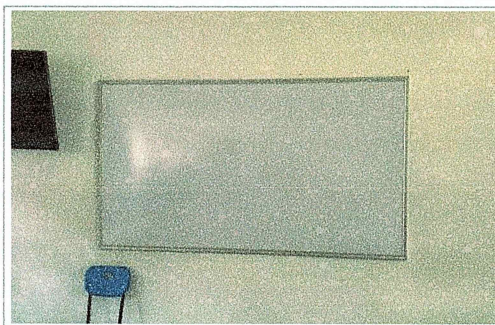

F3: Salón B1-2, Edif 61, equipado con pizarrón blanco.

Dr. Gustavo Urquiza Beltrán
Rector

Dr. Alvaro Zepeda Lara
Responsable del proyecto

* Es muy importante que se anexe reporte fotográfico de todas las obras. Para ello se anexa una pestaña, se podrán copiar tantas pestañas como sea necesario. Para equipamiento, mantenimiento y adecuaciones, en especial, se recomienda que se capture la misma toma, mismo ángulo y lugar para el antes, durante y después de la obra

2022

AÑO

FAM

FONDO DE APORTACIONES MÚLTIPLES

DIRECCIÓN GENERAL DE EDUCACIÓN SUPERIOR UNIVERSITARIA E INTERCULTURAL
DIRECCIÓN DE FORTALECIMIENTO INSTITUCIONAL
SUBDIRECCIÓN DE FOMENTO INSTITUCIONAL/DEPARTAMENTO DE INFRAESTRUCTURA FÍSICA

Mes reportado

Primer Trimestre
(Enero-Marzo 2023)

FECHA DE CORTE: 31/03/2023

REPORTE FOTOGRÁFICO DEL INFORME DE AVANCE TRIMESTRAL

PRIORIDAD 3

Nombre de la obra:

Equipamiento del Campus Oriente (Escuela de Estudios Superiores de Jonacatepec Subsede Tepalcingo)

CROQUIS DE LOCALIZACIÓN

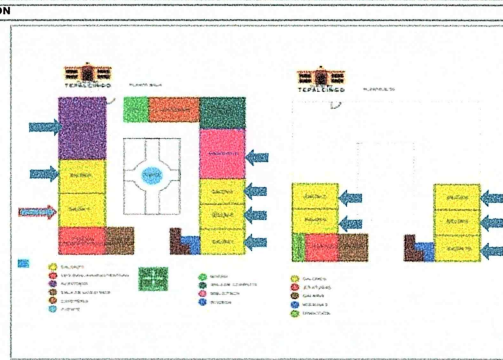
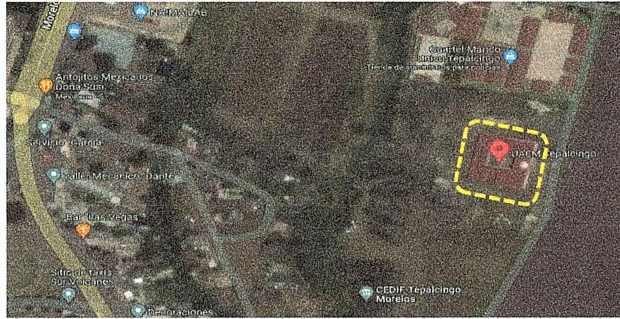

UBICACIÓN DE LA OBRA O PROYECTO

Calle Paseo Rivero s/n, C.P. 62920, Tepalcingo, Morelos.



UNIVERSIDAD AUTÓNOMA DEL ESTADO DE MORELOS

Escuela de la universidad
Porcentaje de avance

100%

FOTOS (ANTES)

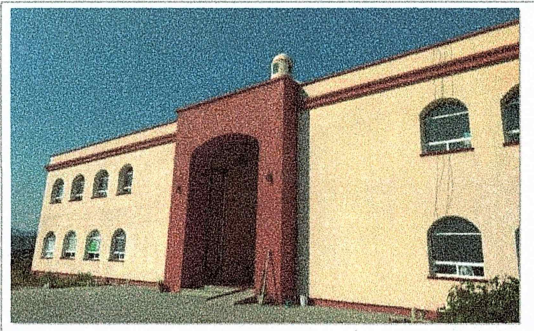

F1: Fachada Principal de la Escuela de Estudios Superiores de Jonacatepec Subsede Tepalcingo.

Comentarios de los trabajos realizados:

VER DETALLE EN INFORME DE REPORTE DESCRIPTIVO.

FOTOS (DESPUES)



F2: Se equipa Aula 2, con aire acondicionado

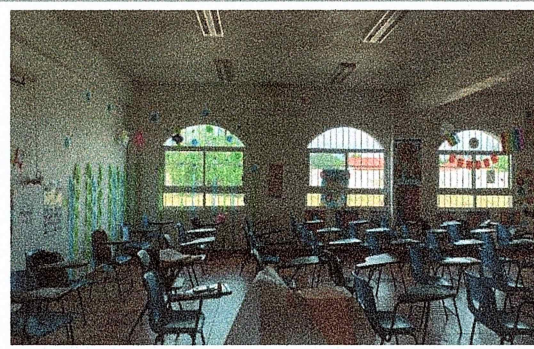

F3: Se equipa Aula 3, con aire acondicionado

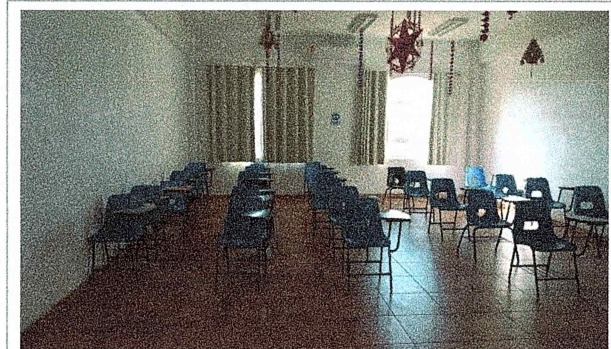

F4: Se equipa Aula 6, con aire acondicionado

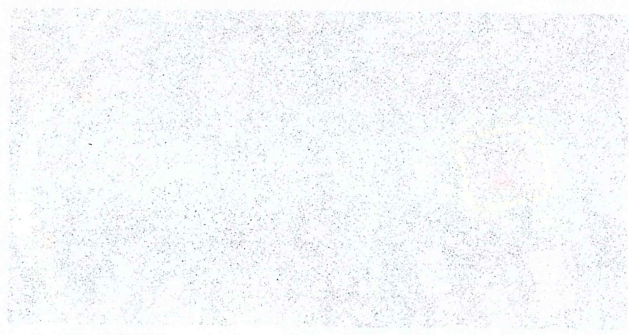
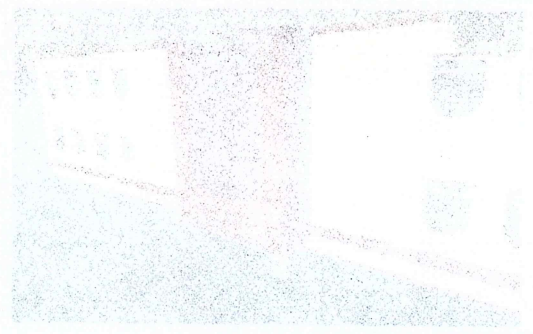
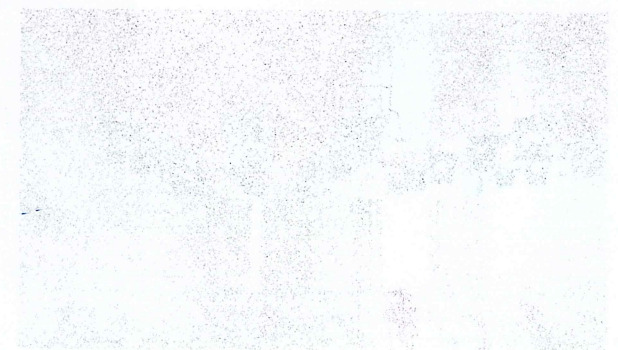
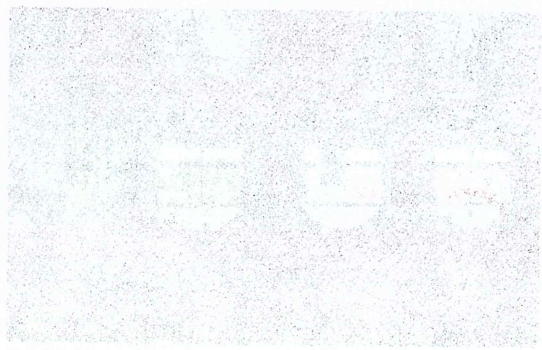
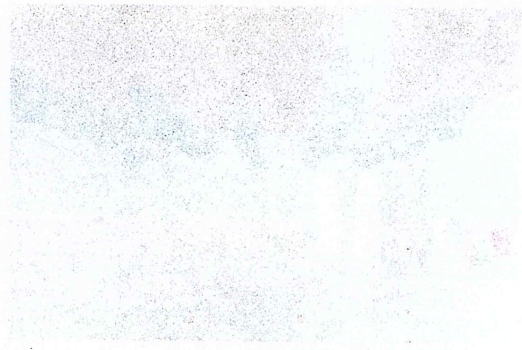

1000

EW

© 1994 by the Board of Regents of the University of Wisconsin System. All rights reserved. This journal is published by the University of Wisconsin Press, 480 Lincoln Drive, Madison, WI 53706.

Volume 10, Number 1, Spring 1994

ISSN 0014-1801

REPORTE FOTOGRAFICO DEL INFORME DE AVANCE TRIMESTRAL

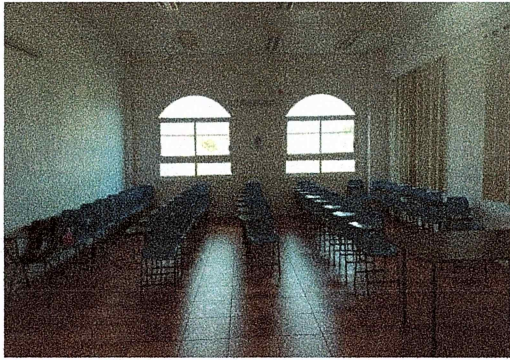

F5: Se equipa Aula 7, con aire acondicionado



F6: Se equipa Aula 8, con aire acondicionado



Dr. Gustavo Urquiza Beltrán
Rector



Dr. Alvaro Zamudio Lara
Responsable del proyecto

* Es muy importante que se anexe reporte fotográfico de todas las obras. Para ello se anexa una pestaña, se podrán copiar tantas pestañas como sea necesario. Para equipamiento, mantenimiento y adecuaciones, en especial, se recomienda que se capture la **misma toma, mismo ángulo y lugar para el antes, durante y después de la obra.**

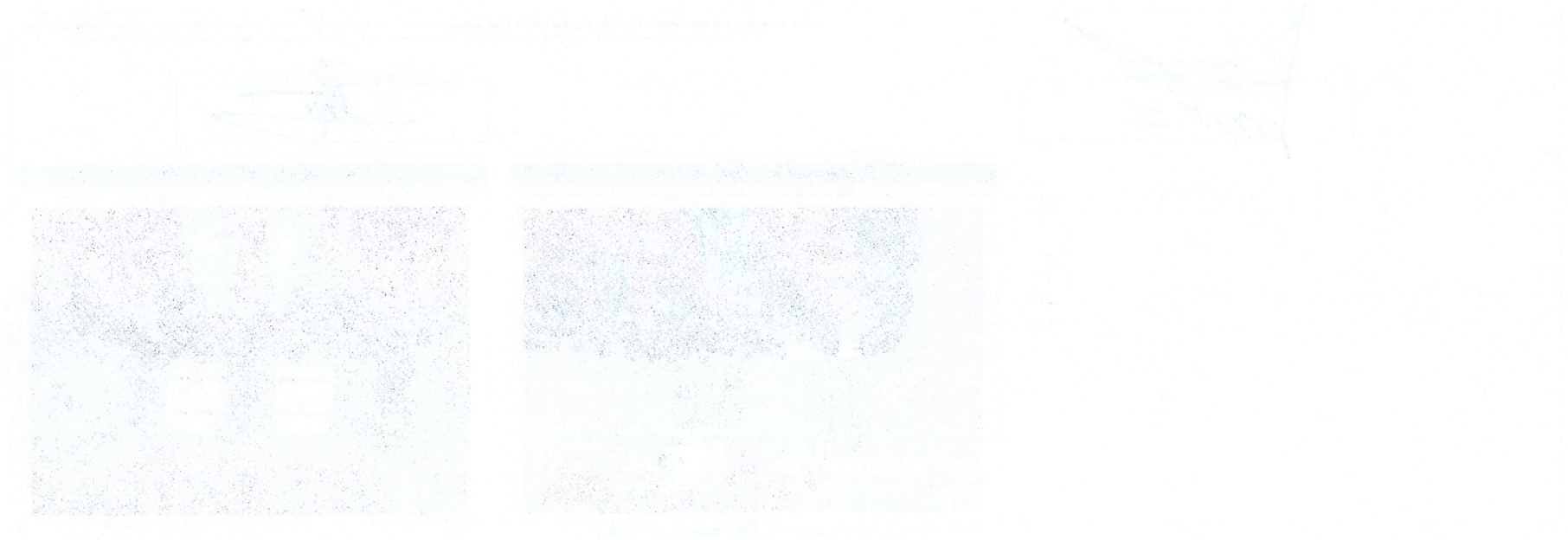

REPORTE FOTOGRÁFICO DEL INFORME DE AVANCE TRIMESTRAL

PRIORIDAD **3**

Nombre de la obra:

Equipamiento del Campus Oriente (Facultad de Estudios Superiores de Cuautla)

CROQUIS DE LOCALIZACIÓN

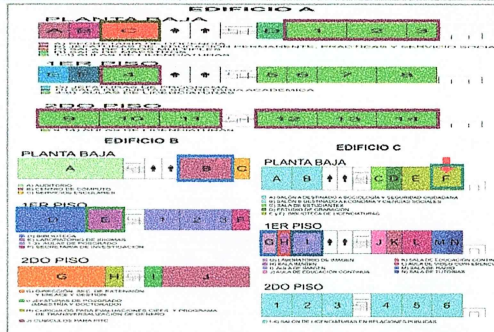
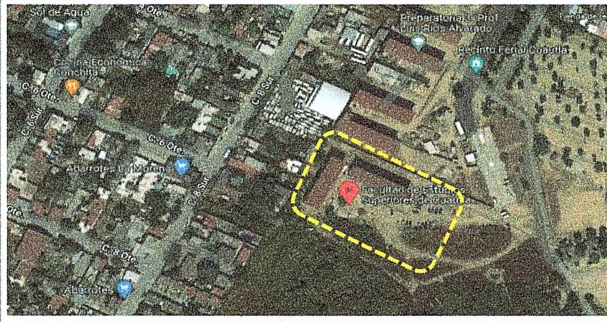

UBICACIÓN DE LA OBRA O PROYECTO

Carretera México-Oaxaca No. 218, Colonia Plan de Ayala, C.P. 62743, Cuautla, Morelos.



Escuela de la universidad
Porcentaje de avance

100%

FOTOS (ANTES)



F1: Entrada Principal de la Facultad de Estudios Superiores de Cuautla

Comentarios de los trabajos realizados:

VER DETALLE EN INFORME DE REPORTE DESCRIPTIVO.

FOTOS (DESPUES)

F2: Biblioteca equipada con Anaque tipo esqueleto.



F3: Centro de computo equipado con anaque tipo esqueleto.



F4: Biblioteca, equipada con mesas binarias



F5: 16 Banco giratorio, Ubicados en el Edificio C, 1er piso, en el Laboratorio de Seguridad Ciudadana y Ciencias Forenses.

F6: 5 Lockers de 4 puertas de 180x36x45 , código 8125 SKU 315. Ubicados en el Edificio B, 1er piso, 2 en el salon 1 de posgrado, 1 en el salon 2 de posgrado, 2 en el salon 3 de posgrado.

F7: Cabina de radio, equipada con extintor de 4.5 kg.

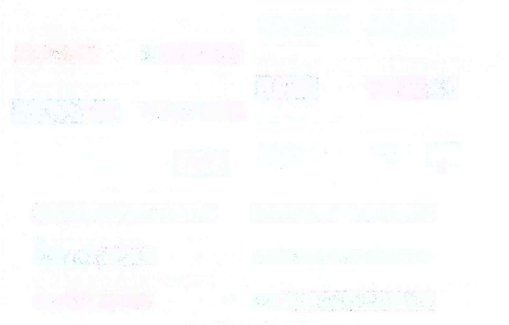
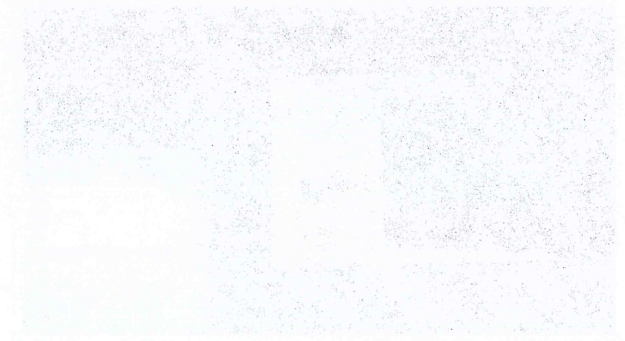
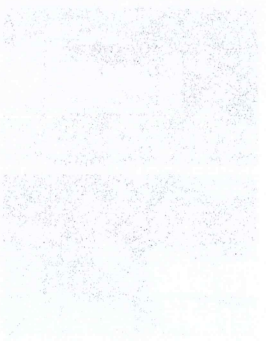
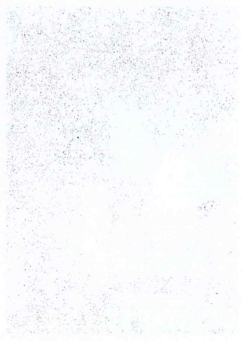
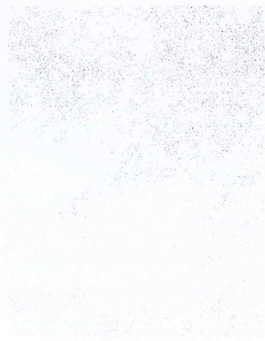

REPORTE FOTOGRAFICO DEL INFORME DE AVANCE TRIMESTRAL

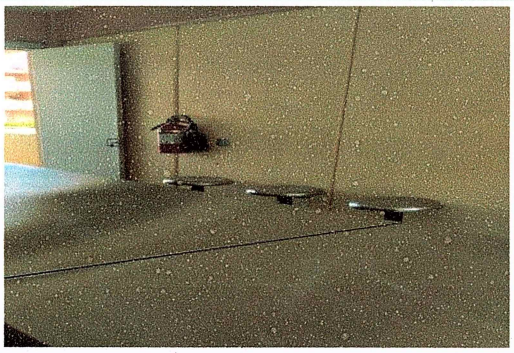

F8: Laboratorio de Seguridad Ciudadana y Ciencias Forenses, equipado con extintor de 4.5 kg.

A handwritten signature in blue ink, enclosed in a rectangular box.

Dr. Gustavo Urquiza Beltrán
Rector

A handwritten signature in blue ink, enclosed in a rectangular box.

Dr. Avaro Zamudio Lara
Responsable del proyecto

* Es muy importante que se anexe reporte fotográfico de todas las obras. Para ello se anexa una pestaña, se podrán copiar tantas pestañas como sea necesario. Para equipamiento, mantenimiento y adecuaciones, en especial, se recomienda que se capture la misma toma, mismo ángulo y lugar para el antes, durante y después de la obra.

2022

AÑO

FAM

FONDO DE APORTACIONES MÚLTIPLES

DIRECCION GENERAL DE EDUCACION SUPERIOR UNIVERSITARIA E INTERCULTURAL
DIRECCION DE FORTALECIMIENTO INSTITUCIONAL
SUBDIRECCION DE FOMENTO INSTITUCIONAL/DEPARTAMENTO DE INFRAESTRUCTURA FISICA

Mes reportado
Primer Trimestre
(Enero-Marzo 2023)
FECHA DE CORTE: 31/03/2023

REPORTE FOTOGRAFICO DEL INFORME DE AVANCE TRIMESTRAL

PRIORIDAD 3

Nombre de la obra:

Equipamiento del Campus Oriente (Escuela de Estudios Superiores de Atlatláhuacan Subsede Totolapan)

CROQUIS DE LOCALIZACION

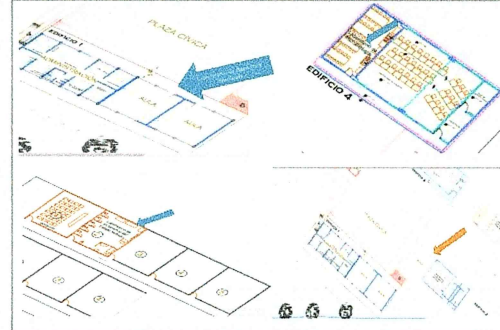
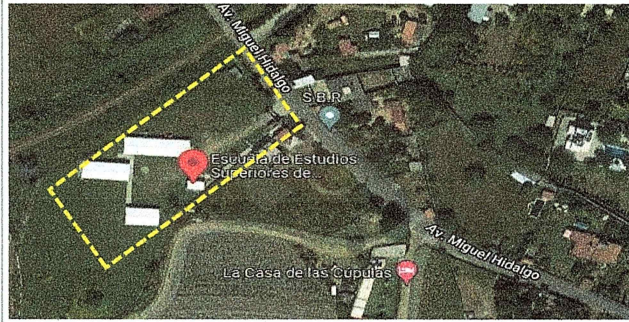

UBICACION DE LA OBRA O PROYECTO

Avenida Miguel Hidalgo S/N, Colonia Ahuatlán, C.P. 62834
Totolapan Morelos.



UNIVERSIDAD AUTÓNOMA DEL ESTADO DE MORELOS

Estado de la universidad

Porcentaje de avance

100%

FOTOS (ANTES)



F1: Fachada Principal de la Escuela de Estudios Superiores de Atlatláhuacan Subsede Totolapan

Comentarios de los trabajos realizados:
VER DETALLE EN INFORME DE REPORTE DESCRIPTIVO.

FOTOS (ANTES)

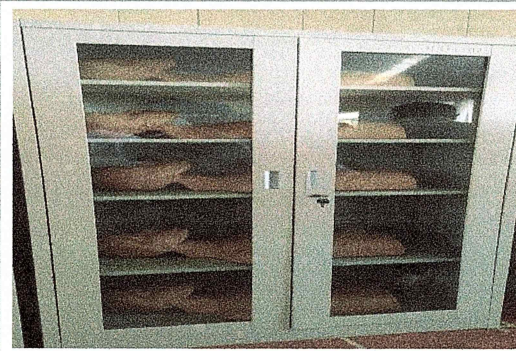

F2: Laboratorio de fundamentos de enfermería o propedéutica, equipado con gabinete.



F3: Laboratorio de fundamentos de enfermería o propedéutica, equipado con gabinete.



F4: Laboratorio de fundamentos de enfermería o propedéutica, equipado con gabinete.

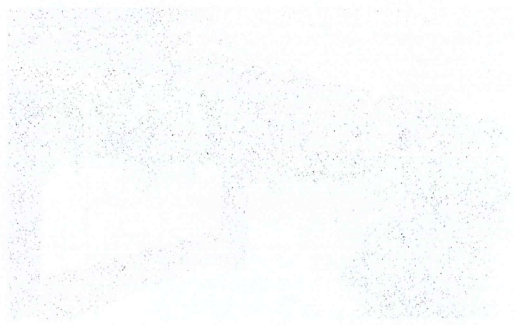
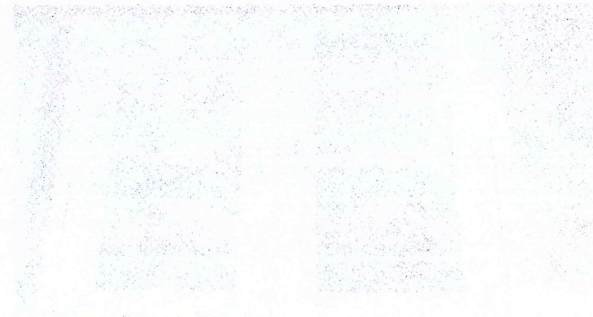
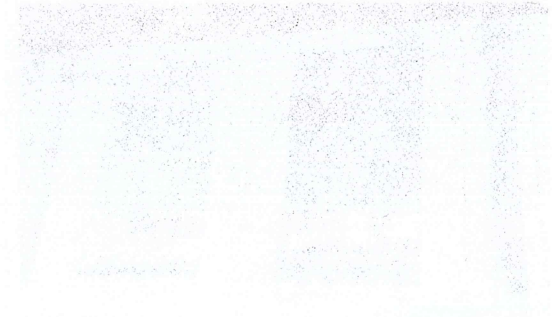
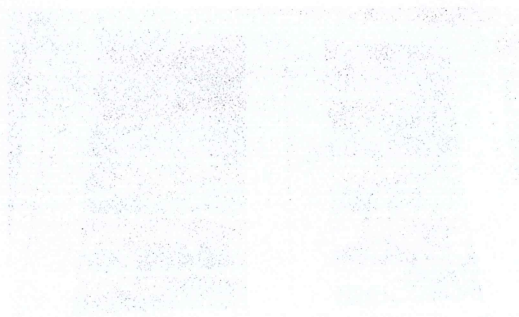

REPORTE FOTOGRAFICO DEL INFORME DE AVANCE TRIMESTRAL



F5: Laboratorio de fundamentos de enfermería o propedéutica, equipado con gabinete.

Dr. Gustavo Urquiza Beltrán
Rector



F6: Laboratorio de fundamentos de enfermería o propedéutica, equipado con gabinete.



F7: Laboratorio de bromatología, equipado con gabinete.

Dr. Alvaro Zamudio Lara
Responsable del proyecto

* Es muy importante que se anexe reporte fotográfico de todas las obras. Para ello se anexa una pestaña, se podrán copiar tantas pestañas como sea necesario. Para equipamiento, mantenimiento y adecuaciones, en especial, se recomienda que se capture la misma toma, mismo ángulo y lugar para el antes, durante y después de la obra.

15

16

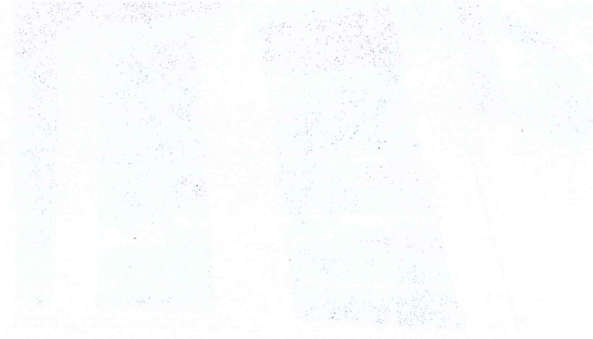
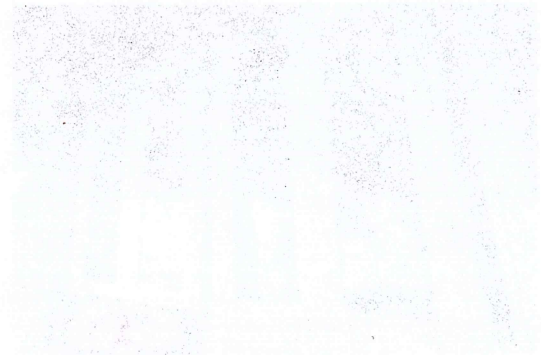
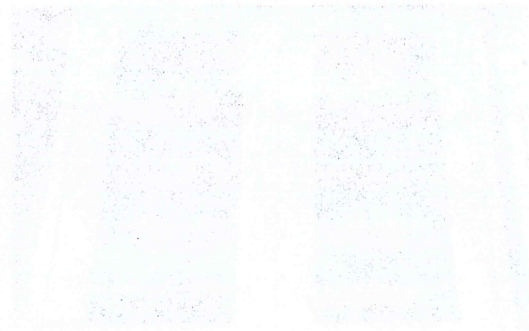

2022

FAM

FONDO DE APORTACIONES MÚLTIPLES

DIRECCIÓN GENERAL DE EDUCACIÓN SUPERIOR UNIVERSITARIA E INTERCULTURAL
DIRECCIÓN DE FORTALECIMIENTO INSTITUCIONAL
SUBDIRECCIÓN DE FOMENTO INSTITUCIONAL/DEPARTAMENTO DE INFRAESTRUCTURA FÍSICA

Mes reportado
Primer Trimestre
(Enero-Marzo 2023)
FECHA DE CORTE: 31/03/2023

REPORTE FOTOGRAFICO DEL INFORME DE AVANCE TRIMESTRAL



Escuela de la universidad
Porcentaje de avance

100%

PRIMORDIA

2

Nombre de la obra

Remanentes (Escuela de Estudios Superiores de Yauatepec)

CROQUIS DE LOCALIZACIÓN

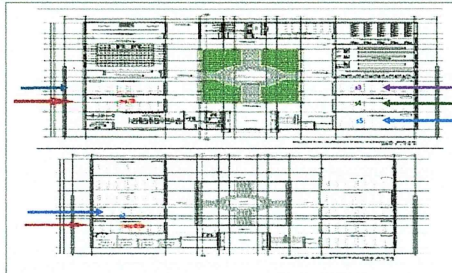
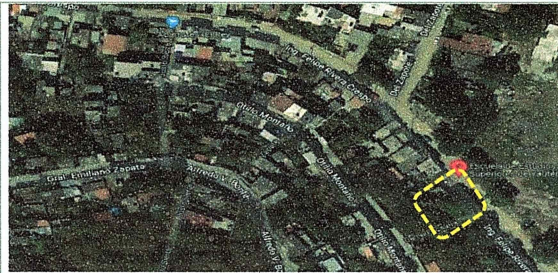

UBICACIÓN DE LA OBRA O PROYECTO

Buena Vista, C.P. 62730, Yauatepec de Zaragoza, Morelos.

FOTOS (ANTES)

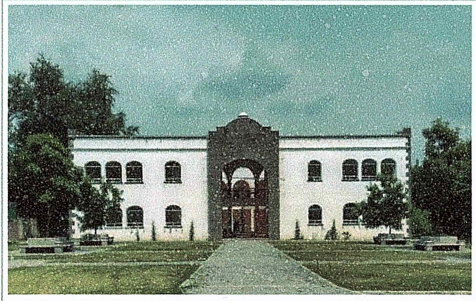

F1: Fachada Principal de la Escuela de Estudios Superiores de Yauatepec.

Comentarios de los trabajos realizados:

VER DETALLE EN INFORME DE REPORTE DESCRIPTIVO.

REMANENTES DEL FONDO DE APORTACIONES MÚLTIPLES FAM 2022

FOTOS (DESPUÉS)



F2: Biblioteca, equipada con silla



F3: Biblioteca, equipada con silla

Dr. Gustavo Urquiza Beltrán
Rector

Dr. Arturo Zamudio Lara
Responsable del proyecto

* Es muy importante que se anexe reporte fotográfico de todas las obras. Para ello se anexa una planilla, se podrán copiar tantas planillas como sea necesario.
Para equipamiento, mantenimiento y adecuaciones, en especial, se recomienda que se capture la misma toma, mismo ángulo y lugar para el antes, durante y después de la obra.

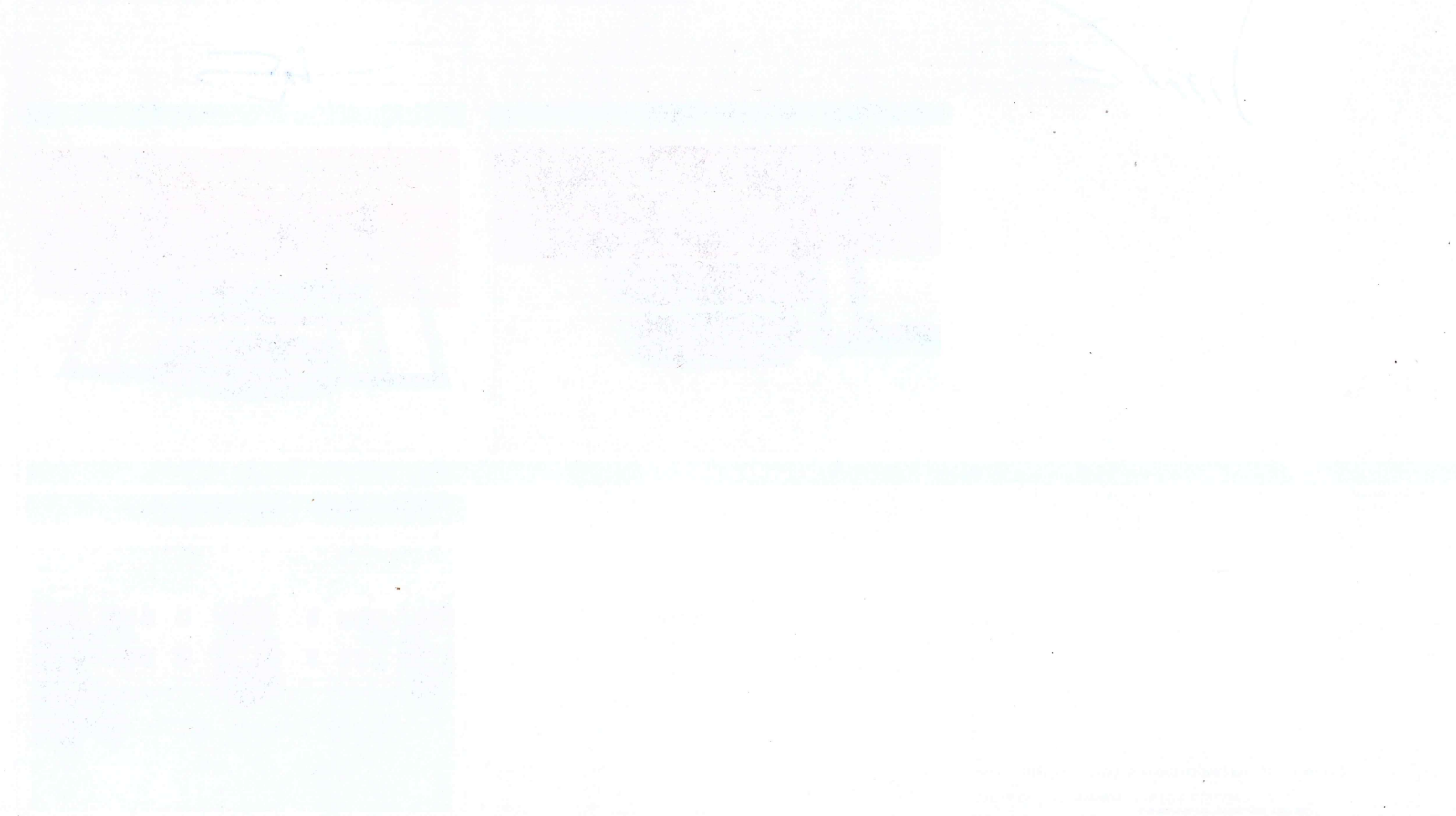

2022

AVIG

FAM
FONDO DE APORTACIONES MÚLTIPLES

DIRECCIÓN GENERAL DE EDUCACIÓN SUPERIOR UNIVERSITARIA E INTERCULTURAL
DIRECCIÓN DE FORTALECIMIENTO INSTITUCIONAL
SUBDIRECCIÓN DE FOMENTO INSTITUCIONAL/DEPARTAMENTO DE INFRAESTRUCTURA FÍSICA

Mes reportado
**Primer Trimestre
(Enero-Marzo 2023)**
FECHA DE CORTE: 31/03/2023

REPORTE FOTOGRÁFICO DEL INFORME DE AVANCE TRIMESTRAL

PRIOIRIDAD 2

Nombre de la obra: **Remanentes (Escuela de Estudios Superiores de Jonacatepec Subsede Axochiapan)**

CROQUIS DE LOCALIZACIÓN

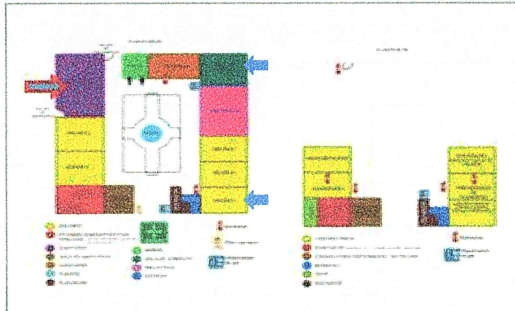
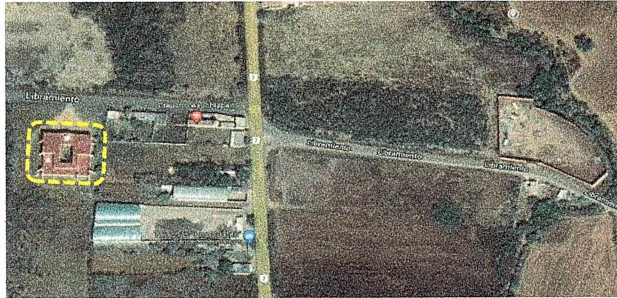

UBICACIÓN DE LA OBRA O PROYECTO

Libramiento San Pablo S/N, C.P. 62954, Axochiapan, Morelos.



Escudo de la universidad
Porcentaje de avance

100%

FOTOS (ANTES)

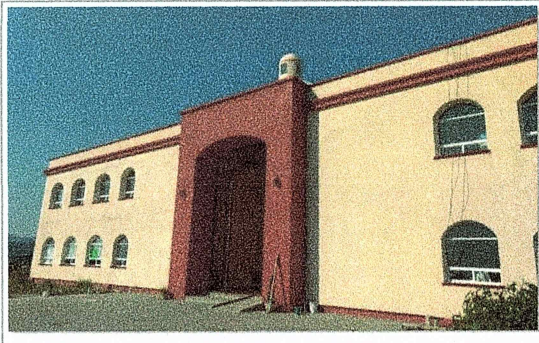

F1: Fachada Principal de la Escuela de Estudios Superiores de Jonacatepec Subsede Axochiapan

Comentarios de los trabajos realizados:

VER DETALLE EN INFORME DE REPORTE DESCRIPTIVO.

REMANENTES DEL FONDO DE APORTACIONES MÚLTIPLES FAM 2022

FOTOS (DESPUES)



F2: Se equipó sala de docencia con sillas

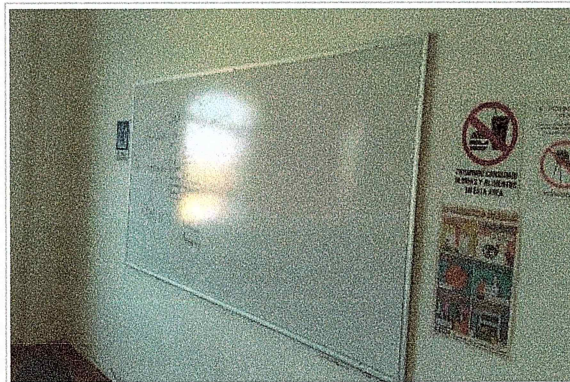

F3: Aula 5, equipada con pizarrón blanco.

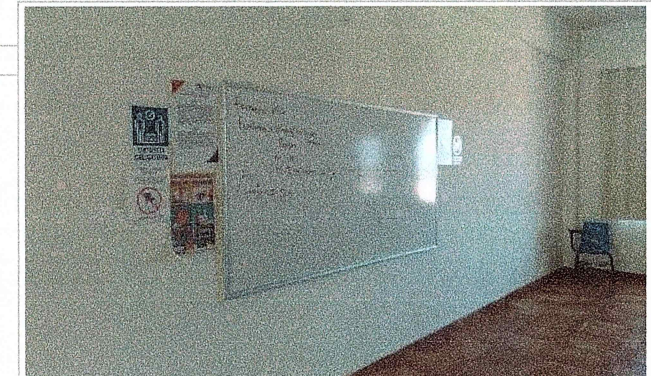

F4: Aula 3, equipada con pizarrón blanco.

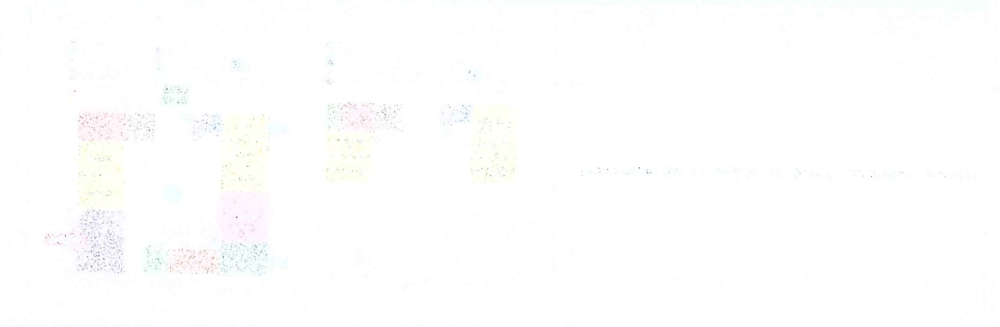
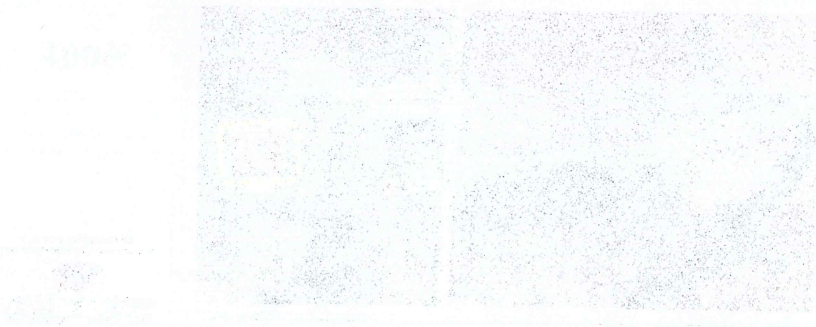
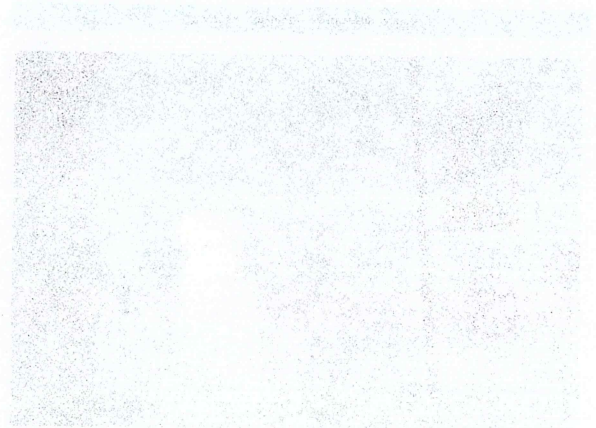
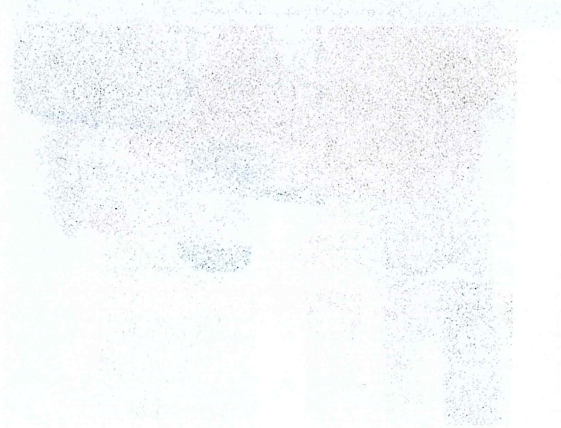

1000

1000

1000

1000

1000

1000

1000

1000

1000

1000

1000

REPORTE FOTOGRAFICO DEL INFORME DE AVANCE TRIMESTRAL

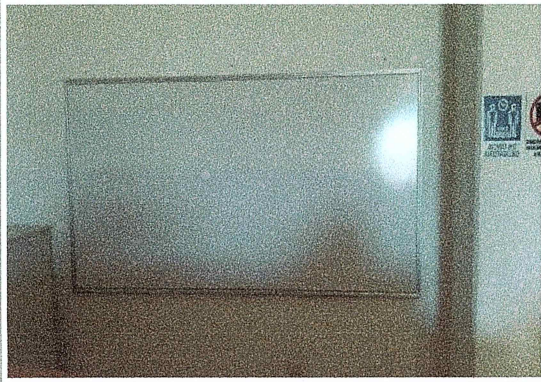

F5: Centro de cómputo, equipada con pizarrón blanco.

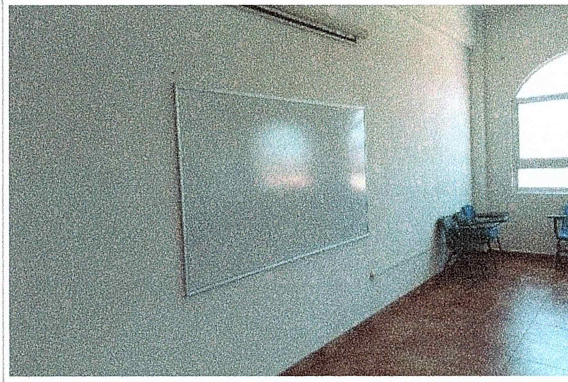

F6: Biblioteca, equipada con pizarrón blanco.

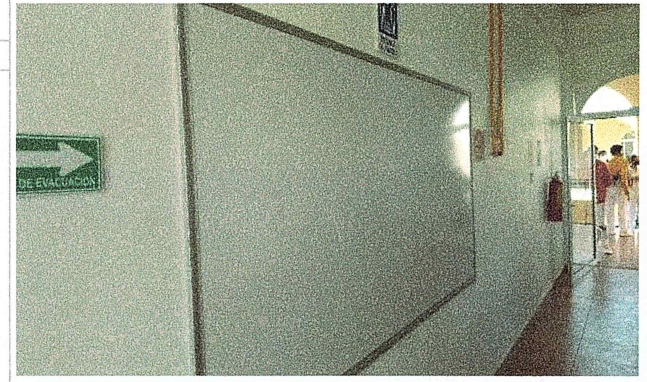

F7: Aula 3, Laboratorio de Microbiología, equipado con pizarrón blanco.

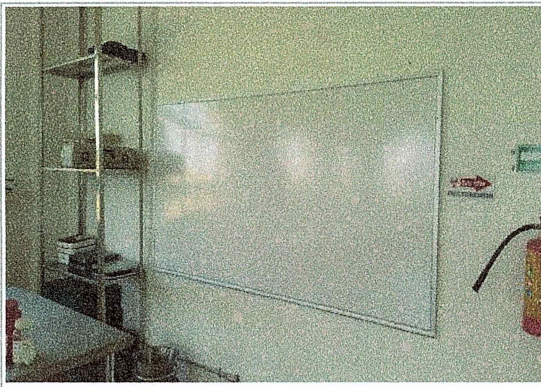

F8: Aula 4 edificio 7, equipado con pizarrón blanco.

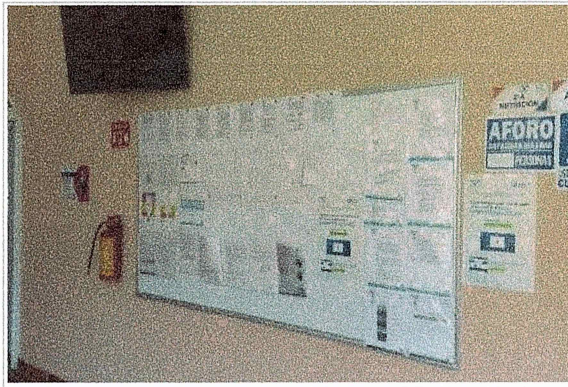

F9: Aula 4 edificio 7, equipado con Silla.



F10: Aula 5 edificio 7, equipado con pizarrón blanco.

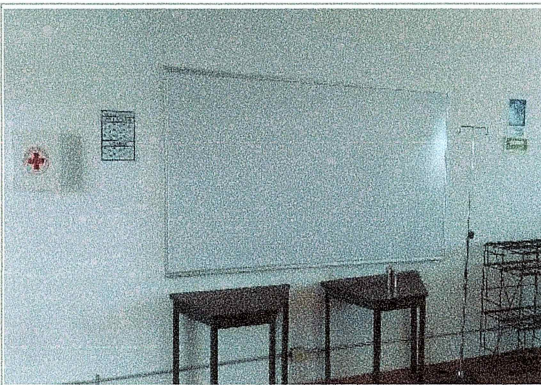

F11: Laboratorio adulto mayor, equipado con pizarrón blanco.

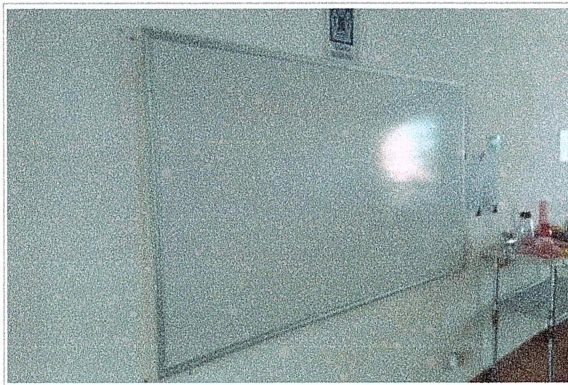

F12: Laboratorio preparación de alimentos, equipado con pizarrón blanco.

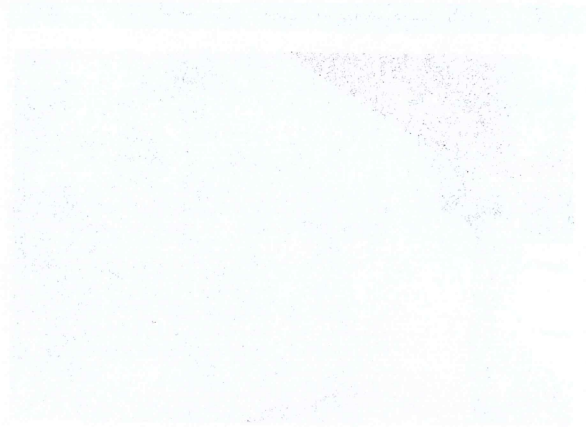
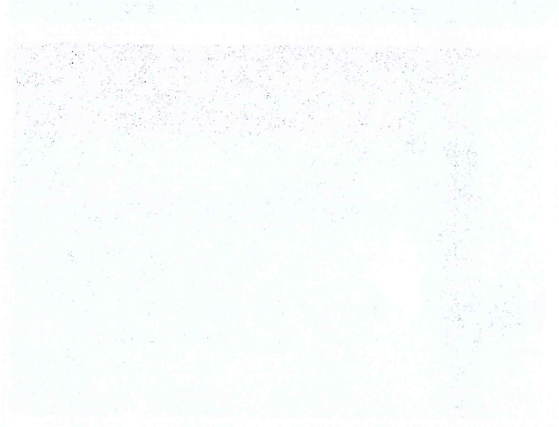
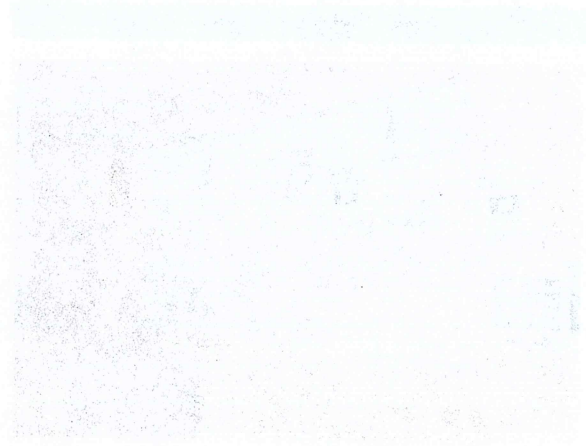
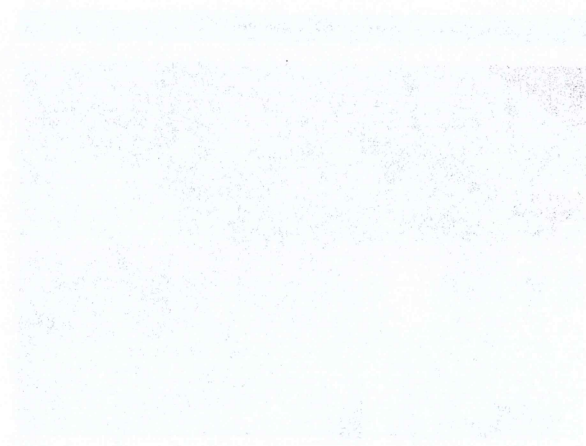

REPORTE FOTOGRAFICO DEL INFORME DE AVANCE TRIMESTRAL

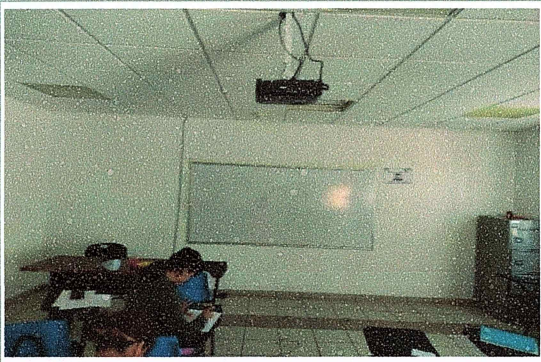

F13: Aula 8 edificio 11, equipado con Pizarrón blanco.

Dr. Gustavo Urquiza Beltrán
Rector

Dr. Iván Zamudio Lara
Responsable del proyecto

* Es muy importante que se anexe reporte fotográfico de todas las obras. Para ello se anexa una pestaña, se podrán copiar tantas pestañas como sea necesario. Para equipamiento, mantenimiento y adecuaciones, en especial; se recomienda que se capture la **misma toma, mismo ángulo y lugar para el antes, durante y después de la obra.**

2022

FAM
FONDO DE APORTACIONES MÚLTIPLES

DIRECCIÓN GENERAL DE EDUCACIÓN SUPERIOR UNIVERSITARIA E INTERCULTURAL
DIRECCIÓN DE FORTALECIMIENTO INSTITUCIONAL
SUBDIRECCIÓN DE FOMENTO INSTITUCIONAL/DEPARTAMENTO DE INFRAESTRUCTURA FÍSICA

Mes reportado
Primer Trimestre
(Enero-Marzo 2023)
FECHA DE CORTE: 31/03/2023

REPORTE FOTOGRÁFICO DEL INFORME DE AVANCE TRIMESTRAL

PRIORIDAD **2**

Nombre de la obra: **Remanentes (Escuela de Estudios Superiores Jicarero).**

CROQUIS DE LOCALIZACIÓN

UBICACIÓN DE LA OBRA O PROYECTO



Estado de la universidad
Porcentaje de avance

100%

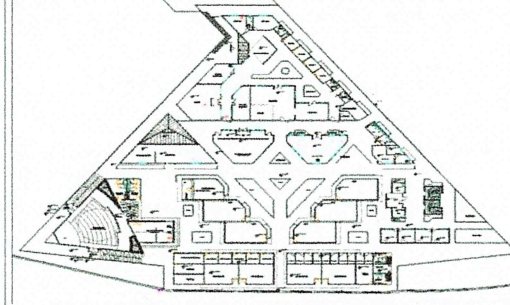

Carretera Galeana- Tequesquitengo s/n, Comunidad El Jicarero, Jojutla, Morelos.

FOTOS (ANTES)



F1: Fachada Principal de la Escuela de Estudios Superiores Jicarero.

Comentarios de los trabajos realizados:

VER DETALLE EN INFORME DE REPORTE DESCRIPTIVO.

REMANENTES DEL FONDO DE APORTACIONES MÚLTIPLES FAM 2022

FOTOS (DESPUES)

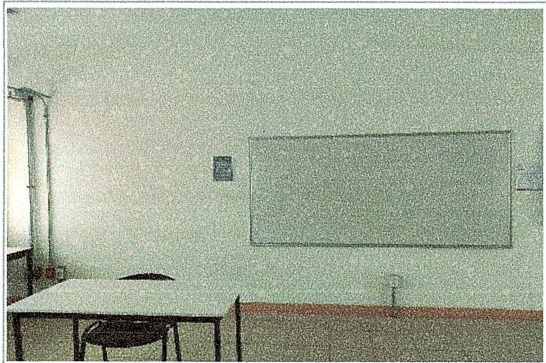

F2: Aula 6 edificio 17, equipado con pizarrón blanco.

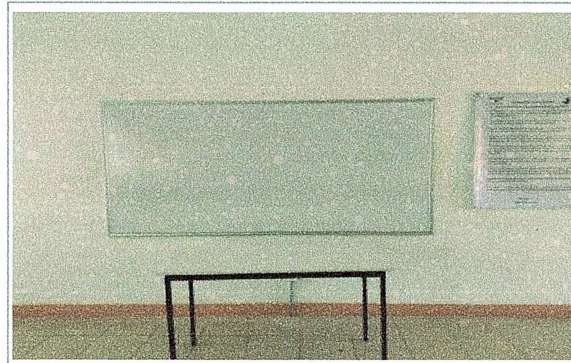

F3: Aula 5 edificio 17, equipado con pizarrón blanco.

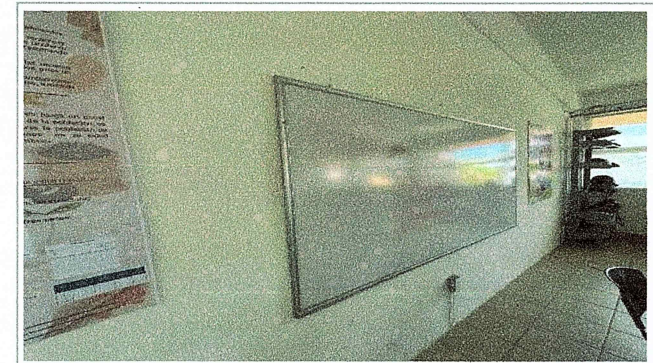

F4: Aula 5 edificio 18, equipado con pizarrón blanco.

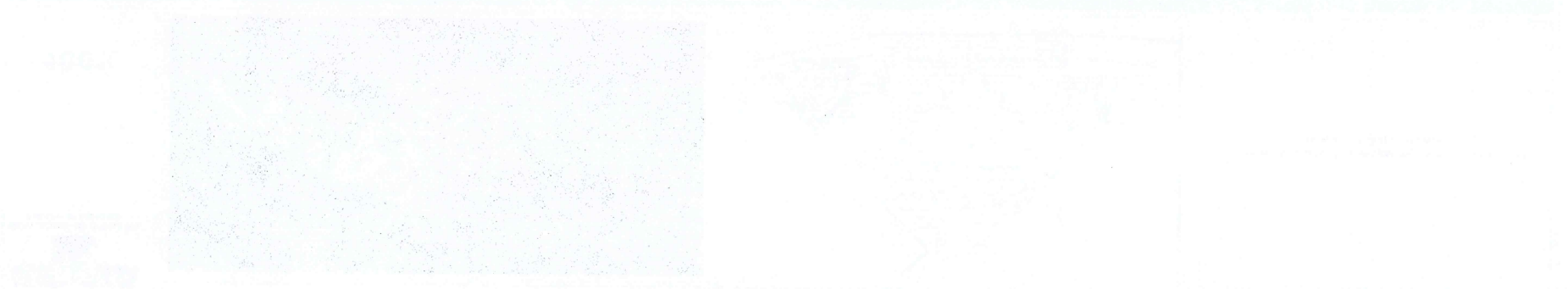
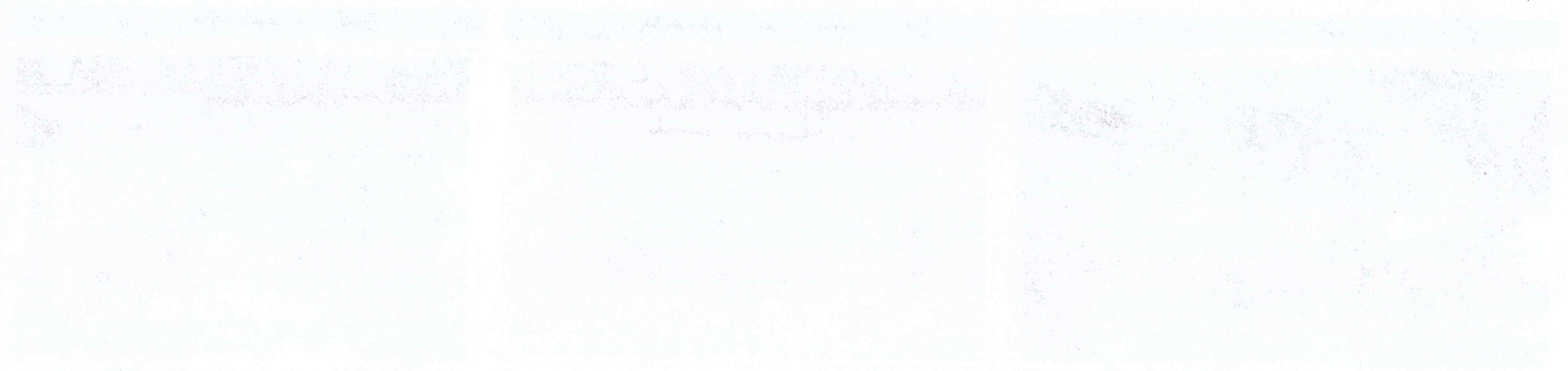

REPORTE FOTOGRAFICO DEL INFORME DE AVANCE TRIMESTRAL

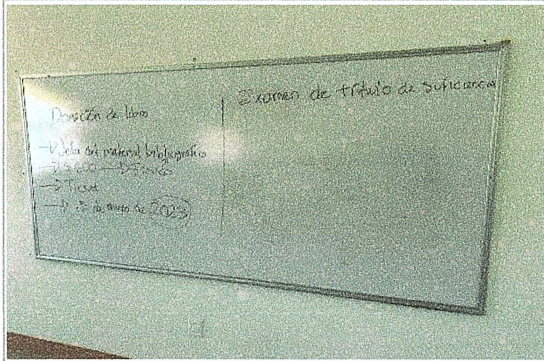

F5: Aula 7 edificio 18, equipado con pizarrón blanco.

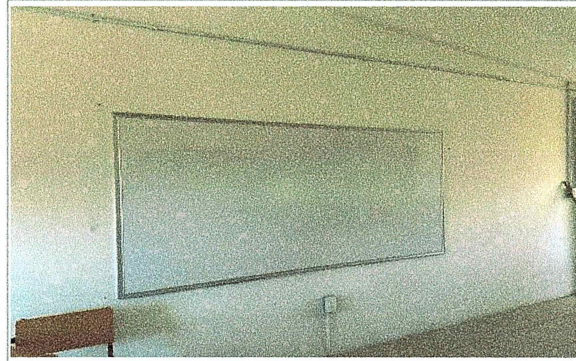

F6: Aula 4 edificio 18, equipado con pizarrón blanco.

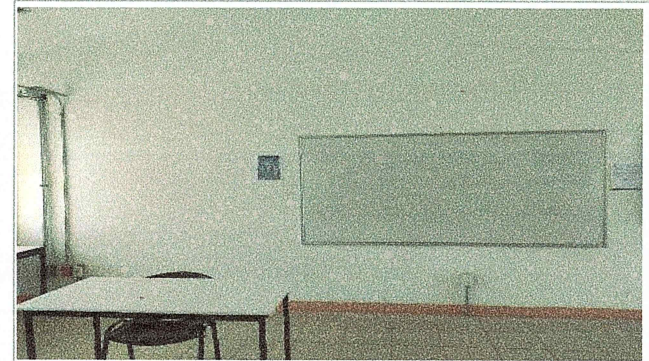

F7: Aula 6 edificio 18, equipado con pizarrón blanco.

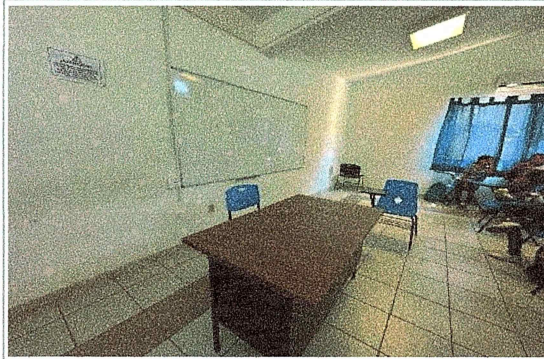

F8: Aula 4 edificio 7, equipado con pizarrón blanco.



F9: Aula 4 edificio 7, equipado con silla.



F10: Aula 5 edificio 7, equipado con pizarrón blanco.



F11: Aula 5 edificio 7, equipado con silla.



F12: SAula 9 edificio 11, equipado con pizarrón blanco.

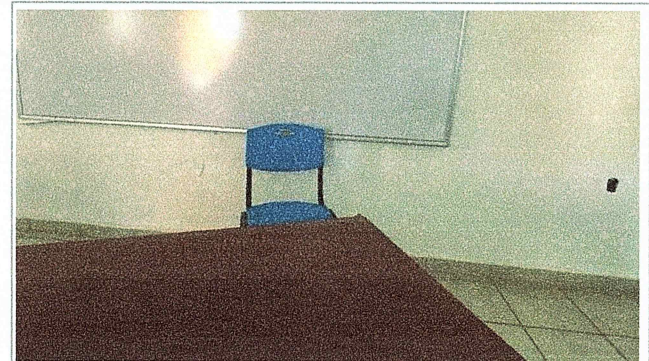

F13: Aula 9 edificio 11, equipado con silla.

REPORTE FOTOGRAFICO DEL INFORME DE AVANCE TRIMESTRAL



F14: Aula 8 edificio 11, equipado con Pizarron blanco.

Dr. Gustavo Urquiza Beltrán
Rector

Dr. Alvaro Zamudio Lara
Responsable del proyecto

* Es muy importante que se anexe reporte fotográfico de todas las obras. Para ello se anexa una pestaña, se podrán copiar tantas pestañas como sea necesario. Para equipamiento, mantenimiento y adecuaciones, en especial, se recomienda que se capture la **misma toma, mismo ángulo y lugar para el antes, durante y después de la obra.**

Handwritten text at the top of the page, possibly a title or header, which is mostly illegible due to fading.

Handwritten text in a rectangular box, possibly a signature or name.

Handwritten signature or name on the right side of the page.



Handwritten text at the bottom center of the page, possibly a date or footer.

2022

AÑO

FAM

FONDO DE APORTACIONES MÚLTIPLES

DIRECCIÓN GENERAL DE EDUCACIÓN SUPERIOR UNIVERSITARIA E INTERCULTURAL
DIRECCIÓN DE FORTALECIMIENTO INSTITUCIONAL
SUBDIRECCIÓN DE FOMENTO INSTITUCIONAL/DEPARTAMENTO DE INFRAESTRUCTURA FÍSICA

Mes reportado

Primer Trimestre
(Enero-Marzo 2023)

FECHA DE CORTE: 31/03/2023

REPORTE FOTOGRÁFICO DEL INFORME DE AVANCE TRIMESTRAL

PRIORIDAD

2

Nombre de la obra

Remanentes (Escuela de Estudios Superiores de Jonacatepec)



UNIVERSIDAD AUTÓNOMA DEL ESTADO DE MORELOS

Escudo de la universidad
Porcentaje de avance

100%

CROQUIS DE LOCALIZACIÓN

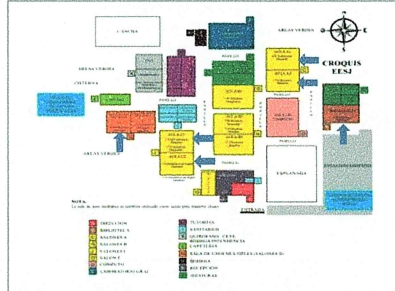

UBICACIÓN DE LA OBRA O PROYECTO

Carretera Jonacatepec -Tepalcingo S/N, C.P. 62930,
Tepalcingo, Morelos.

FOTOS (ANTES)



F1: Fachada Principal de la Escuela de Estudios Superiores de Jonacatepec

Comentarios de los trabajos realizados:

VER DETALLE EN INFORME DE REPORTE DESCRIPTIVO.

REMANENTES DEL FONDO DE APORTACIONES MÚLTIPLES FAM 2022

FOTOS (DESPUÉS)

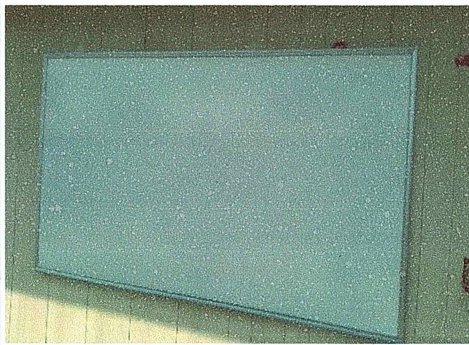

F2: Pasillo, equipado con pizarrón blanco.

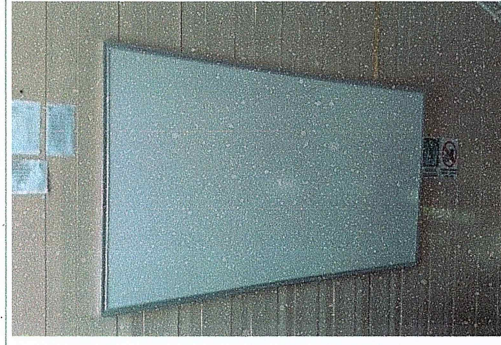

F3: Aula 1, equipado con pizarrón blanco.

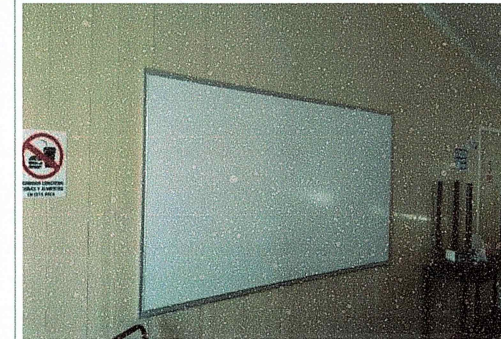

F4: Laboratorio de Inglés, equipado con pizarrón blanco.

REPORTE FOTOGRAFICO DEL INFORME DE AVANCE TRIMESTRAL

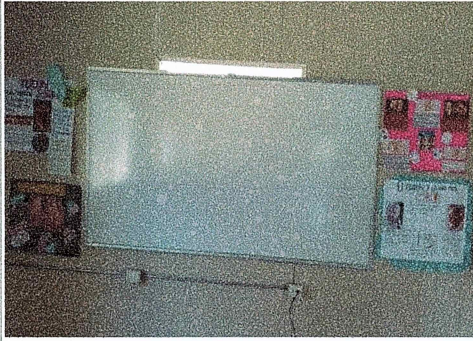

F5: Aula 11, equipado con pizarrón blanco.

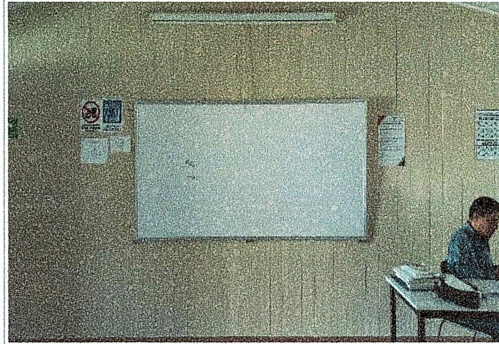

F6: Aula 01, equipado con pizarrón blanco.

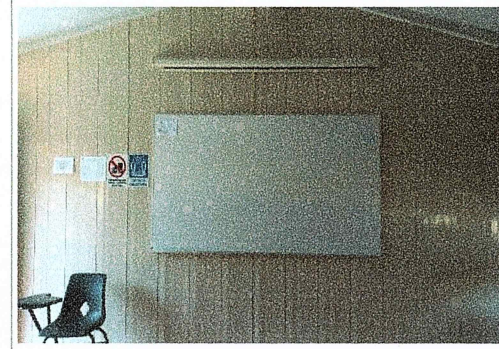

F7: Aula A2, equipado con pizarrón blanco.

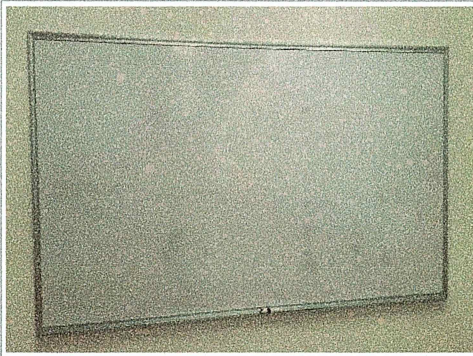

F8: Aula 1, equipado con pizarrón blanco.

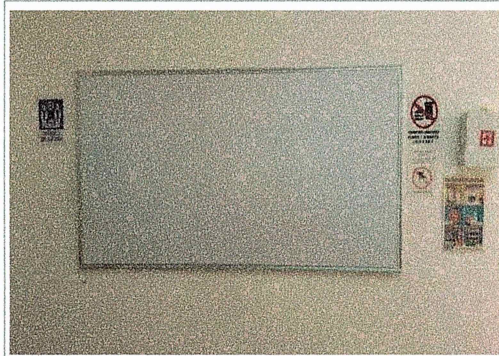

F9: Aula 4, equipado con pizarrón blanco.

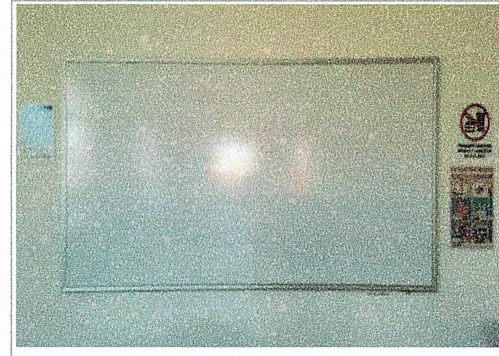

F10: Aula 3, equipado con pizarrón blanco.



F11: Aula 2, equipado con pizarrón blanco.



F12: Sala de maestros, equipada con sillas.

Dr. Gustavo Urquiza Beltrán
Rector

Anvaro Zamudio Lara
Responsable del proyecto

* Es muy importante que se anexe reporte fotografico de todas las obras. Para ello se anexa una pestana, se podrán copiar tantas pestanas como sea necesario. Para equipamiento, mantenimiento y adecuaciones, en especial, se recomienda que se capture la misma toma, mismo ángulo y lugar para el antes, durante y después de la obra.

2022

A321

FAM

FONDO DE APORTACIONES MÚLTIPLES

DIRECCIÓN GENERAL DE EDUCACIÓN SUPERIOR UNIVERSITARIA E INTERCULTURAL
DIRECCIÓN DE FORTALECIMIENTO INSTITUCIONAL
SUBDIRECCIÓN DE FOMENTO INSTITUCIONAL DEPARTAMENTO DE INFRAESTRUCTURA FÍSICA

Mes reportado
Primer Trimestre
(Enero-Marzo 2023)
FECHA DE CORTE: 31/03/2023

REPORTE FOTOGRÁFICO DEL INFORME DE AVANCE TRIMESTRAL



Facultad de la universidad
Porcentaje de avance

100%

PRIORIDAD 2 Nombre de la obra:

Remanentes (Escuela de Estudios Superiores de Xalostoc).

CROQUIS DE LOCALIZACIÓN

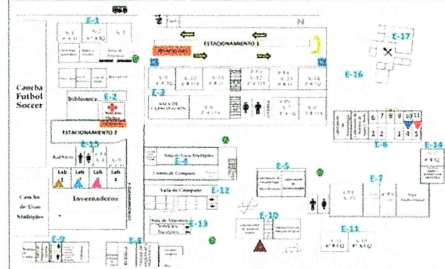
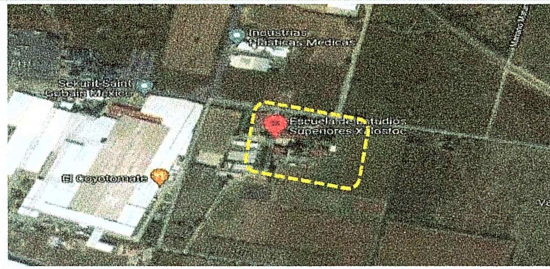

UBIGACIÓN DE LA OBRA O PROYECTO

Avenida Nicolás S/N, Parque Industrial, C.P. 62717 Ayala, Morelos.

FOTOS (ANTES)



F1: Edificio principal de la Escuela de Estudios Superiores de Xalostoc.

Comentarios de los trabajos realizados:
VER DETALLE EN INFORME DE REPORTE DESCRIPTIVO.

REMANENTES DEL FONDO DE APORTACIONES MÚLTIPLES FAM 2022

FOTOS (DESPUÉS)



F2: Sala de usos múltiples, equipada con sillas.

Dr. Gustavo Urquiza Beltrán
Rector

Dr. Álvaro Zamudio Lara
Responsable del proyecto

* Es muy importante que se anexe reporte fotográfico de todas las obras. Para ello se anexa una pestaña, se podrán copiar tantas pestañas como sea necesario. Para equipamiento, mantenimiento y adecuaciones, en especial, se recomienda que se capture la misma toma, mismo ángulo y lugar para el antes, durante y después de la obra.

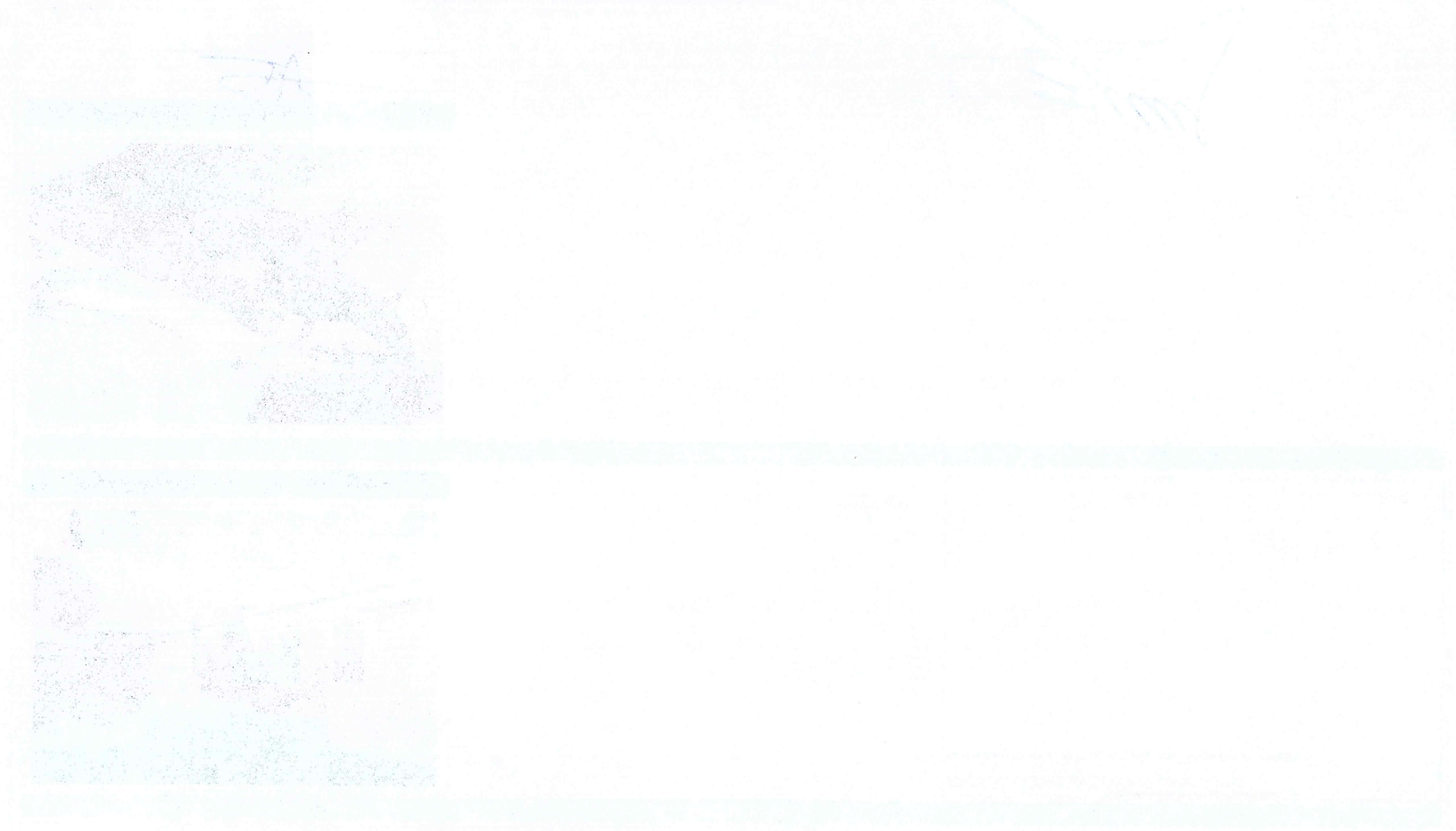

2022

FAM
FONDO DE APORTACIONES MÚLTIPLES

DIRECCIÓN GENERAL DE EDUCACIÓN SUPERIOR UNIVERSITARIA E INTERCULTURAL
DIRECCIÓN DE FORTALECIMIENTO INSTITUCIONAL
SUBDIRECCIÓN DE FOMENTO INSTITUCIONAL/DEPARTAMENTO DE INFRAESTRUCTURA FÍSICA

Mes reportado
**Primer Trimestre
(Enero-Marzo 2023)**
FECHA DE CORTE: 31/03/2023

REPORTE FOTOGRÁFICO DEL INFORME DE AVANCE TRIMESTRAL



UNIVERSIDAD AUTÓNOMA DEL ESTADO DE MORELOS

Escuela de la universidad
Porcentaje de avance

100%

PRIORIDAD 2 Nombre de la obra:

Remanentes (Escuela de Estudios Superiores de Yecapixtla Subsede Tetela del Volcán).

GROQUIS DE LOCALIZACIÓN

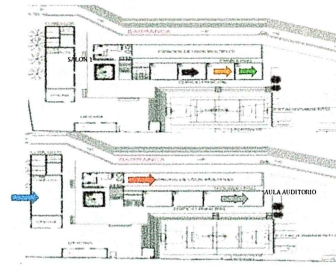

UBICACIÓN DE LA OBRA O PROYECTO

Calle 24 de Febrero #7, Santiago C.P. 62800, Tétela del Volcán, Morelos.

FOTOS (ANTES)

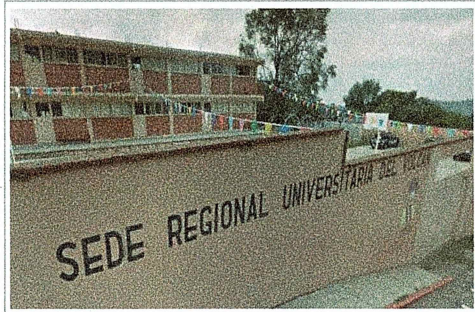

F1: Fachada Principal de la Escuela de Estudios Superiores de Yecapixtla Subsede Tetela del Volcán

Comentarios de los trabajos realizados:

VER DETALLE EN INFORME DE REPORTE DESCRIPTIVO.

REMANENTES DEL FONDO DE APORTACIONES MÚLTIPLES FAM 2022

FOTOS (DESPUES)

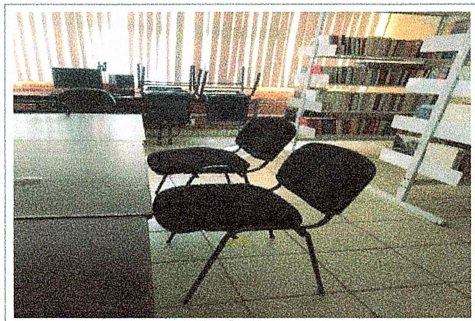

F2: Biblioteca equipada con sillas.



F3: Biblioteca equipada con sillas.

Dr. Gustavo Urteza Beltrán
Rector

Dr. Álvaro Zamudio Lara
Responsable del proyecto

* Es muy importante que se anexe reporte fotográfico de todas las obras. Para ello se anexa una pestaña, se podrán copiar tantas pestañas como sea necesario. Para equipamiento, mantenimiento y adecuaciones, en especial, se recomienda que se capture la misma toma, mismo ángulo y lugar para el antes, durante y después de la obra.

[Redacted text block]

[Redacted text block]

[Redacted text block]

[Redacted text block]

[Redacted text block]

2022

AÑO

FAM

FONDO DE APORTACIONES MÚLTIPLES

DIRECCIÓN GENERAL DE EDUCACIÓN SUPERIOR UNIVERSITARIA E INTERCULTURAL
DIRECCIÓN DE FORTALECIMIENTO INSTITUCIONAL
SUBDIRECCIÓN DE FOMENTO INSTITUCIONAL/DEPARTAMENTO DE INFRAESTRUCTURA FÍSICA

Mes reportado
**Primer Trimestre
(Enero-Marzo 2023)**
FECHA DE CORTE: 31/03/2023

REPORTE FOTOGRÁFICO DEL INFORME DE AVANCE TRIMESTRAL



UNIVERSIDAD AUTÓNOMA DEL ESTADO DE MORELOS

Escuela de la universidad
Porcentaje de avance

100%

PRIORIDAD

2

Nombre de la obra:

Remanentes (Escuela de Estudios Superiores de Mazatepec Subsede Tetecala).

CROQUIS DE LOCALIZACIÓN

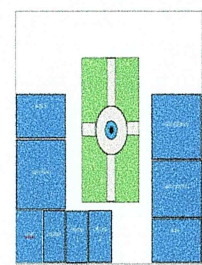
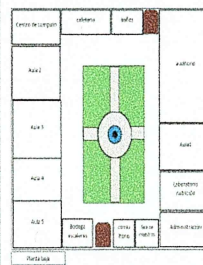

UBICACIÓN DE LA OBRA O PROYECTO

Av. Lazaro Cardenas, Esquina con Altamirano S/N, colonia centro C.P. 62620 en el Municipio de Tetecala, Morelos.

FOTOS (ANTES)



F1: Entrada Principal de la Escuela de Estudios Superiores de Mazatepec Subsede Tetecala

Comentarios de los trabajos realizados:

VER DETALLE EN INFORME DE REPORTE DESCRIPTIVO.
REMANENTES DEL FONDO DE APORTACIONES MÚLTIPLES FAM 2022

FOTOS (DESPUÉS)

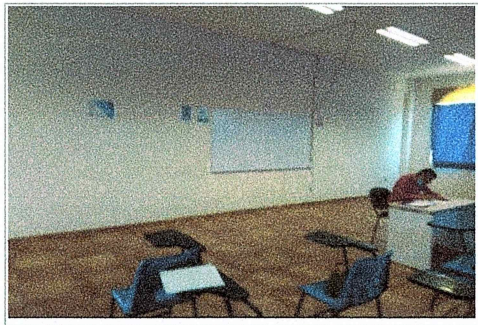

F2: Aula 7, equipado co pizarrón blanco.

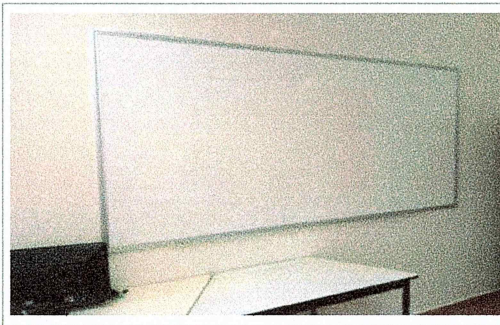

F3: Aula 2, equipado con pizarrón blanco.

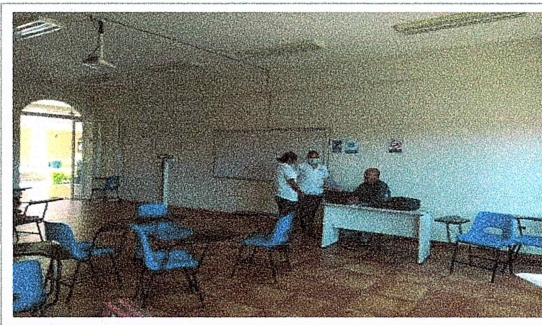

F4: Aula 1, equipado co pizarrón blanco.

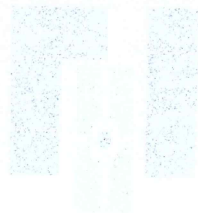
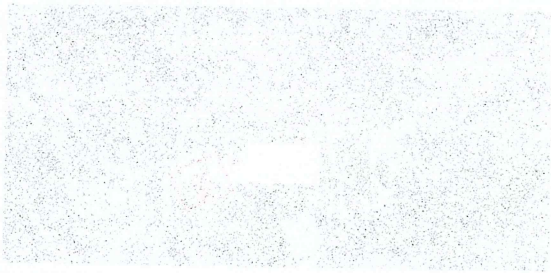
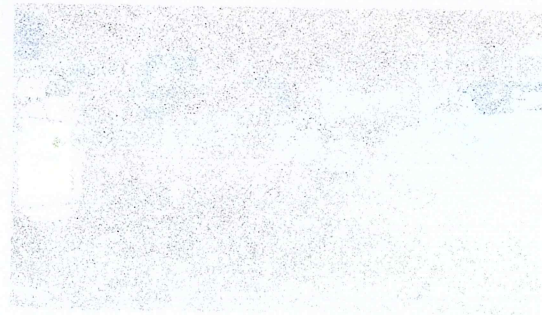

100

EVN

100

100

REPORTE FOTOGRAFICO DEL INFORME DE AVANCE TRIMESTRAL

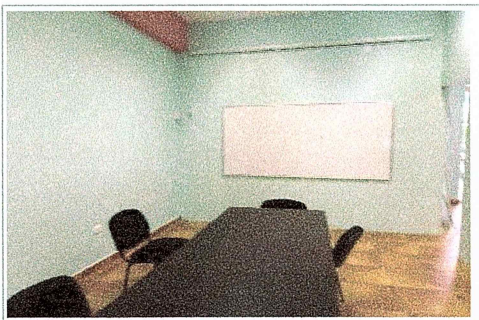

F8: Sala de Juntas, equipada con pizarrón blanco.

A handwritten signature in blue ink, appearing to be 'G. Urquiza', enclosed in a rectangular box.

Dr. Gustavo Urquiza Beltrán

Rector

* Es muy importante que se anexe reporte fotográfico de todas las obras. Para ello se anexa una planilla, se podrán copiar tantas planillas como sea necesario. Para equipamiento, mantenimiento y adecuaciones, en especial, se recomienda que se capture la misma toma, mismo ángulo y lugar para el antes, durante y después de la obra

A large, stylized handwritten signature in blue ink, enclosed in a rectangular box.

Dr. Avaro Zamudio Lara
Responsable del proyecto

2022

FAM

FONDO DE APORTACIONES MÚLTIPLES

DIRECCIÓN GENERAL DE EDUCACIÓN SUPERIOR UNIVERSITARIA E INTERCULTURAL
DIRECCIÓN DE FORTALECIMIENTO INSTITUCIONAL
SUBDIRECCIÓN DE FOMENTO INSTITUCIONAL/DEPARTAMENTO DE INFRAESTRUCTURA FÍSICA

Mes reportado
Primer Trimestre
(Enero-Marzo 2023)
FECHA DE CORTE: 3/03/2023

REPORTE FOTOGRÁFICO DEL INFORME DE AVANCE TRIMESTRAL



Escuela de la universidad
Porcentaje de avance

100%

PRIMERIDAD **2** Nombre de la obra: **Remanentes (Escuela de Estudios Superiores de Yecapixtla).**

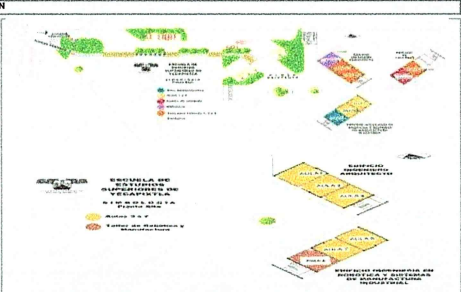

UBICACIÓN DE LA OBRA O PROYECTO

Avenida Félix Arias, quinta de los Amates, C.P. 62820, Yecapixtla Morelos.

FOTOS (ANTES)

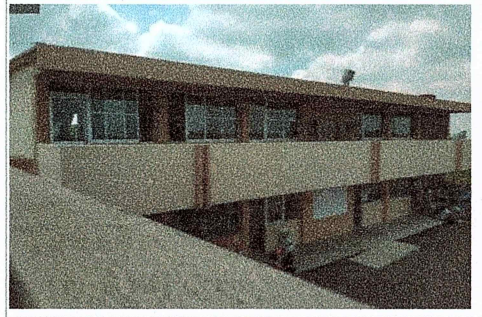

F1: Fachada Principal de la Escuela de Estudios Superiores de Yecapixtla.

Comentarios de los trabajos realizados:
VER DETALLE EN INFORME DE REPORTE DESCRIPTIVO.
REMANENTES DEL FONDO DE APORTACIONES MÚLTIPLES FAM 2022

FOTOS (DESPUES)

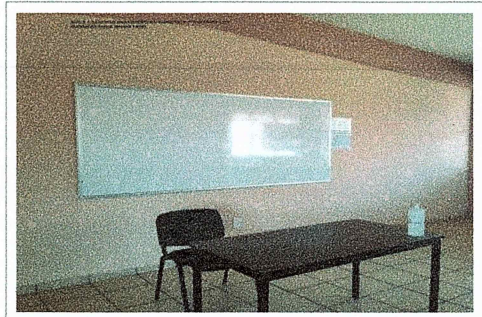

F2: Aula 1, edificio Ingeniero en robótica y sistemas de manufactura industrial.

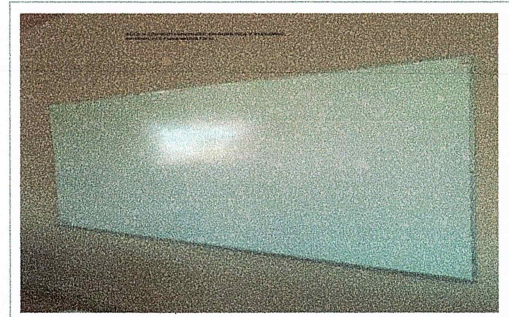

F3: Aula 2, edificio Ingeniero en robótica y sistemas de manufactura industrial.

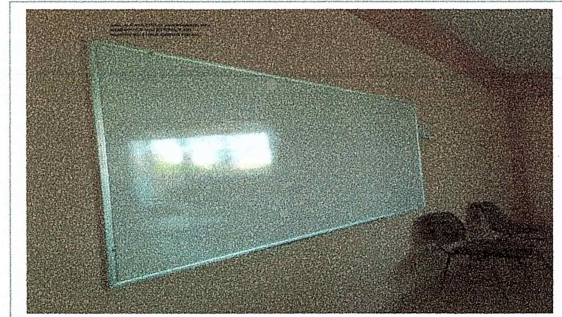

F4: Aula 3, edificio Ingeniero en robótica y sistemas de manufactura industrial.

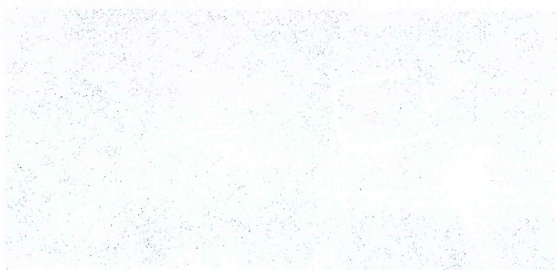

EVW

REPORTE FOTOGRÁFICO DEL INFORME DE AVANCE TRIMESTRAL

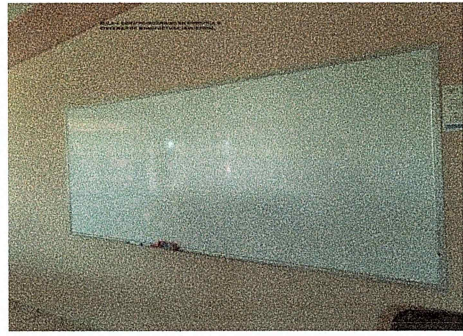

F5: Aula 4, edificio Ingeniero en robótica y sistemas de manufactura industrial.

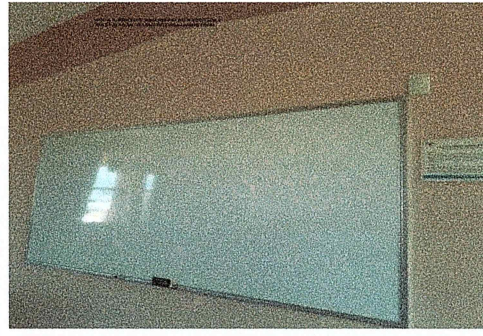

F6: Aula 5, edificio Ingeniero en robótica y sistemas de manufactura industrial.

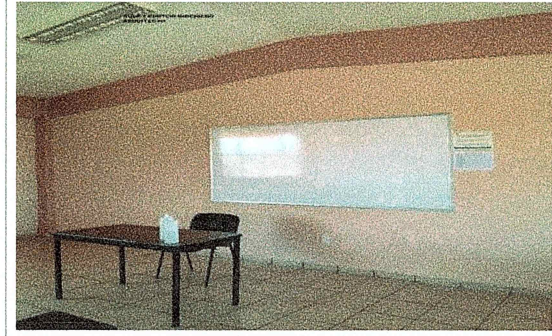

F7: Aula 1 Edificio Ingeniero Arquitecto.

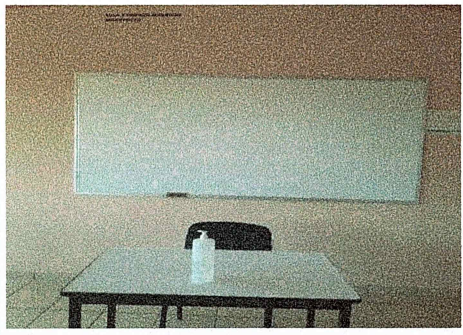

F8: Aula 2 Edificio Ingeniero Arquitecto.

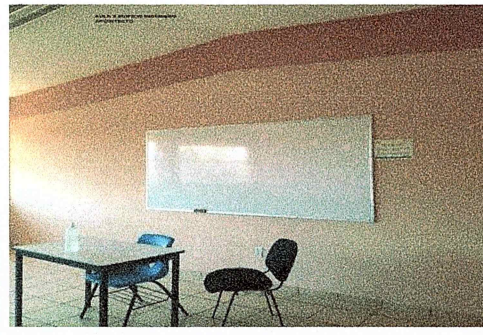

F9: Aula 3 Edificio Ingeniero Arquitecto.

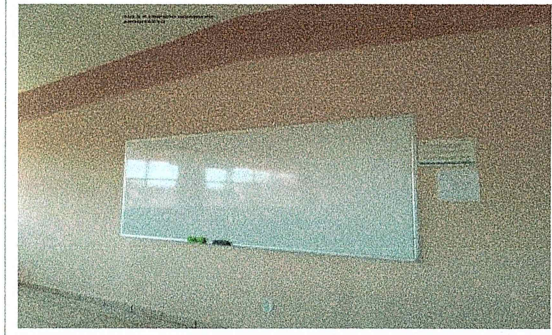

F10: Aula 4 Edificio Ingeniero Arquitecto.



F11: Aula 5 Edificio Ingeniero Arquitecto.

Dr. Gustavo Uruiza Beltrán
Rector

Dr. Alvaro Zamudio Lara
Responsable del proyecto

* Es muy importante que se anexe reporte fotográfico de todas las obras. Para ello se anexa una pestaña, se podrán copiar tantas pestañas como sea necesario. Para equipamiento, mantenimiento y adecuaciones, en especial, se recomienda que se capture la misma toma, mismo ángulo y lugar para el antes, durante y después de la obra

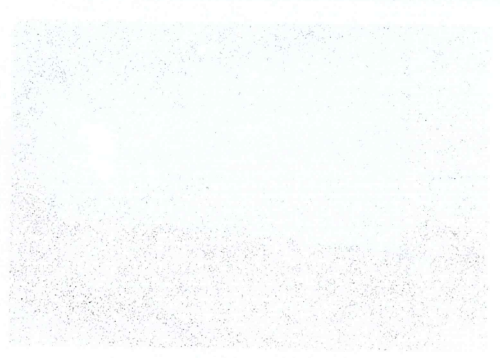
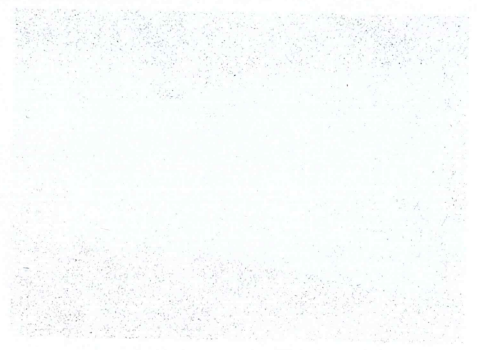

2022

FAM

FONDO DE APORTACIONES MÚLTIPLES

DIRECCIÓN GENERAL DE EDUCACIÓN SUPERIOR UNIVERSITARIA E INTERCULTURAL
DIRECCIÓN DE FORTALECIMIENTO INSTITUCIONAL
SUBDIRECCIÓN DE FOMENTO INSTITUCIONAL/DEPARTAMENTO DE INFRAESTRUCTURA FÍSICA

Mes reportado
Primer Trimestre
(Enero-Marzo 2023)
FECHA DE CORTE: 31/03/2023

REPORTE FOTOGRÁFICO DEL INFORME DE AVANCE TRIMESTRAL



Escuela de la universidad

Porcentaje de avance

100%

PRIOIDAD

3

Nombre de la obra:

Remanentes (Escuela de Estudios Superiores de Yecapixtla)

CROQUIS DE LOCALIZACIÓN

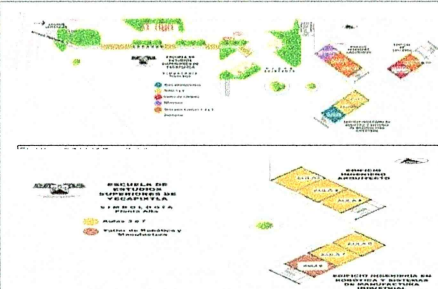
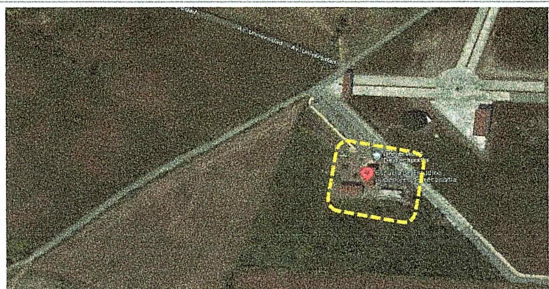

UBICACIÓN DE LA OBRA O PROYECTO

Avenida Félix Arias, quinta de los Amates, C.P. 62820, Yecapixtla Morelos.

FOTOS (ANTES)

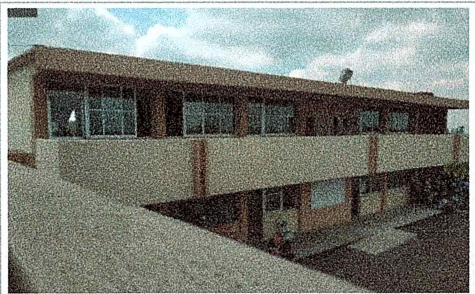

F1: Fachada Principal de la Escuela de Estudios Superiores de Yecapixtla.

Comentarios de los trabajos realizados:

VER DETALLE EN INFORME DE REPORTE DESCRIPTIVO.

REMANENTES DEL FONDO DE APORTACIONES MÚLTIPLES FAM 2022

FOTOS (DESPUÉS)



F2: Biblioteca equipada con sillas.



F3: Taller de Robótica equipado con sillas.

Dr. Gustavo Urquiza Beltrán
Rector

Dr. Alfredo Zamudio Lara
Responsable del proyecto

* Es muy importante que se anexe reporte fotográfico de todas las obras. Para ello se anexa una pestaña, se podrán copiar tantas pestañas como sea necesario. Para equipamiento, mantenimiento y adecuaciones, en especial, se recomienda que se capture la misma toma, mismo ángulo y lugar para el antes, durante y después de la obra.

10/1

10/1

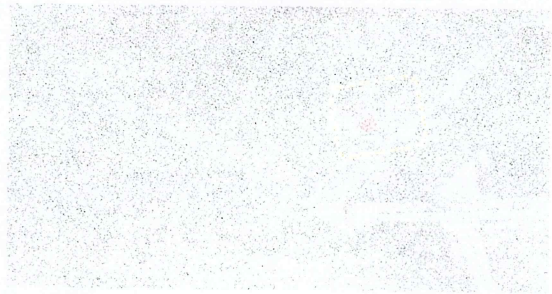
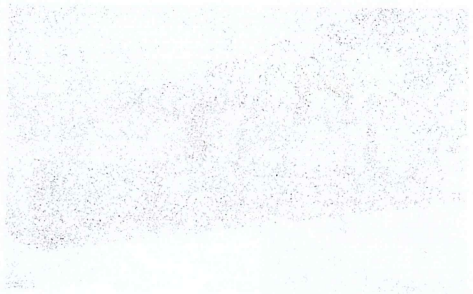

10/1

2022

FAM

FONDO DE APORTACIONES MÚLTIPLES

DIRECCIÓN GENERAL DE EDUCACIÓN SUPERIOR UNIVERSITARIA E INTERCULTURAL
DIRECCIÓN DE FORTALECIMIENTO INSTITUCIONAL
SUBDIRECCIÓN DE FORTALECIMIENTO INSTITUCIONAL/DEPARTAMENTO DE INFRAESTRUCTURA FÍSICA

Mes reportado
Primer Trimestre
(Enero-Marzo 2023)
FECHA DE COPIET: 31/03/2023

REPORTE FOTOGRÁFICO DEL INFORME DE AVANCE TRIMESTRAL



Porcentaje de avance

100%

3 Nombre de la obra:

Remanentes (Escuela de Estudios Superiores de Joncatepec Subsede Tepalcingo)

CROQUIS DE LOCALIZACIÓN

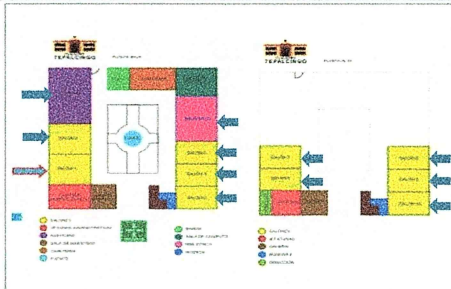
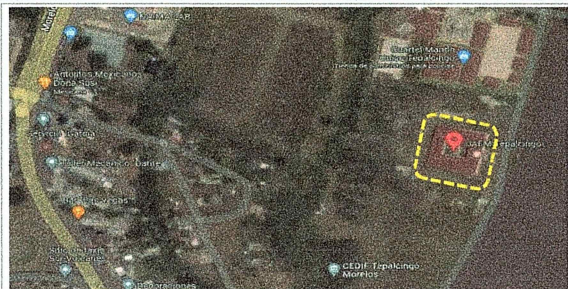

UBICACIÓN DE LA OBRA O PROYECTO

Calle Paseo Riverero s/n, C.P. 62920, Tepalcingo, Morelos.

FOTOS (ANTES)

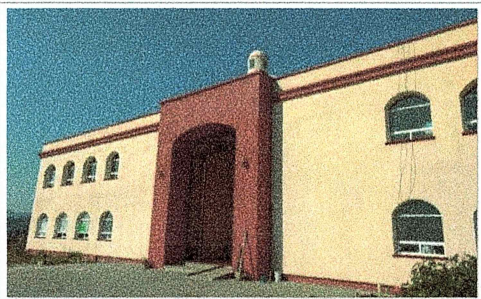

F1: Fachada Principal de la Escuela de Estudios Superiores de Joncatepec Subsede Tepalcingo

Comentarios de los trabajos realizados:

VER DETALLE EN INFORME DE REPORTE DESCRIPTIVO.
REMANENTES DEL FONDO DE APORTACIONES MÚLTIPLES FAM 2022

FOTOS (DESPUES)



F2: Aula 1, equipado con videoprojector.

Dr. Gustavo Urquiza Beltrán
Rector

Dr. Álvaro Zamudio Lara
Responsable del proyecto

* Es muy importante que se anexe reporte fotográfico de todas las obras. Para ello se anexa una pestaña, se podrán copiar tantas pestañas como sea necesario. Para equipamiento, mantenimiento y adecuaciones, en especial, se recomienda que se capture la misma toma, mismo ángulo y lugar para el antes, durante y después de la obra.

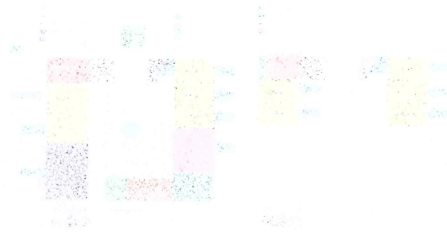
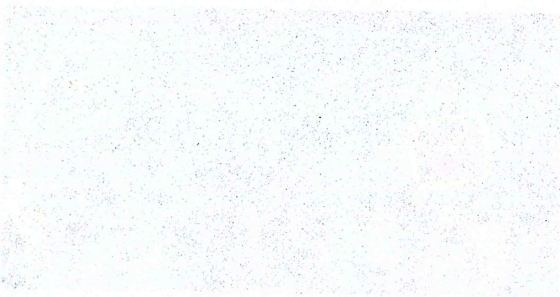
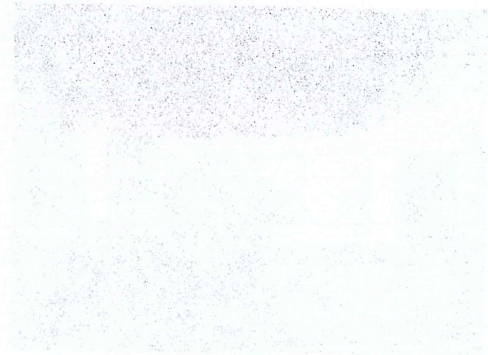

1995

MAY

1995

2022

AÑO

FAM

FONDO DE APORTACIONES MÚLTIPLES

DIRECCIÓN GENERAL DE EDUCACIÓN SUPERIOR UNIVERSITARIA E INTERCULTURAL
DIRECCIÓN DE FORTALECIMIENTO INSTITUCIONAL
SUBDIRECCIÓN DE FOMENTO INSTITUCIONAL/DEPARTAMENTO DE INFRAESTRUCTURA FÍSICA

Mes reportado
Primer Trimestre
(Enero-Marzo 2023)
FECHA DE CORTE: 31/03/2023

REPORTE FOTOGRÁFICO DEL INFORME DE AVANCE TRIMESTRAL

PRIORIDAD

3

Nombre de la obra:

Remanentes (Escuela de Estudios Superiores de Jonacatepec Subsede Axochiapan)



UNIVERSIDAD AUTÓNOMA DEL ESTADO DE MORELOS

Escudo de la universidad

Porcentaje de avance

100%

CROQUIS DE LOCALIZACIÓN

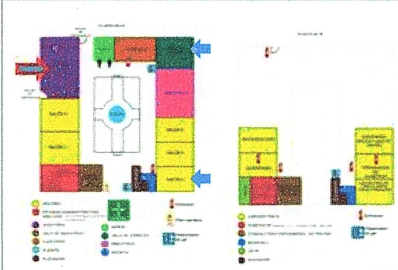

UBICACIÓN DE LA OBRA O PROYECTO

Libramiento San Pablo S/N, C.P. 62954, Axochiapan, Morelos.

FOTOS (ANTES)

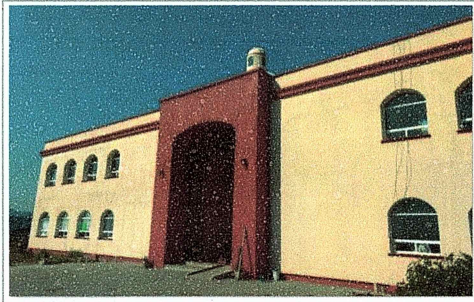

F1: Fachada Principal de la Escuela de Estudios Superiores de Jonacatepec Subsede Axochiapan

Comentarios de los trabajos realizados:

VER DETALLE EN INFORME DE REPORTE DESCRIPTIVO.
REMANENTES DEL FONDO DE APORTACIONES MÚLTIPLES FAM 2022

FOTOS (DESPUÉS)



F2: Se equipó el Auditorio, con proyector.

Dr. Gustavo Urquiza Beltrán
Rector

Oscar Zamudio Lara
Responsable del proyecto

* Es muy importante que se anexe reporte fotográfico de todas las obras. Para ello se anexa una pestana, se podrán copiar tantas pestanas como sea necesario. Para equipamiento, mantenimiento y adecuaciones, en especial, se recomienda que se capture la misma toma, mismo ángulo y lugar para el antes, durante y después de la obra.

2022

FAM
FONDO DE APORTACIONES MÚLTIPLES

DIRECCIÓN GENERAL DE EDUCACIÓN SUPERIOR UNIVERSITARIA E INTERCULTURAL
DIRECCIÓN DE FORTALECIMIENTO INSTITUCIONAL
SUBDIRECCIÓN DE FOMENTO INSTITUCIONAL/DEPARTAMENTO DE INFRAESTRUCTURA FÍSICA

Mes reportado
Primer Trimestre
(Enero-Marzo 2023)
FECHA DE CORTE: 31/03/2023

REPORTE FOTOGRÁFICO DEL INFORME DE AVANCE TRIMESTRAL



Escuela de la Universidad
Porcentaje de avance

100%

PRORIDAD **3**

Nombre de la obra:

Remanentes (Escuela de Estudios Superiores de Yauatepec)

CROQUIS DE LOCALIZACIÓN

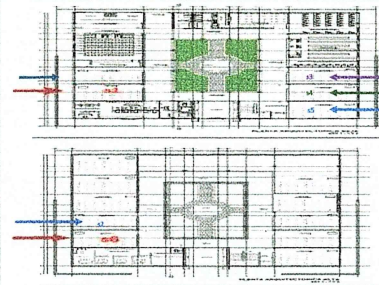
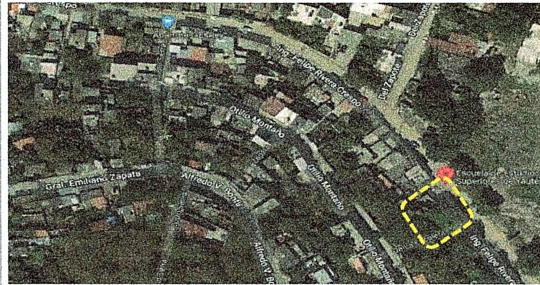

UBICACION DE LA OBRA O PROYECTO

Buenavista, C.P. 62730, Yauatepec de Zaragoza, Morelos.

FOTOS (ANTES)

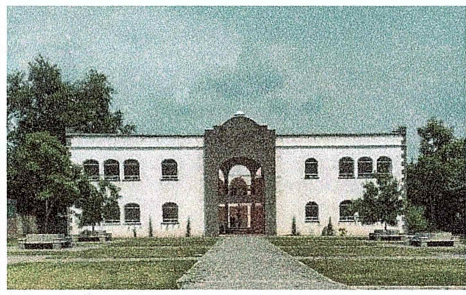

F1: Fachada Principal de la Escuela de Estudios Superiores de Yauatepec

Comentarios de los trabajos realizados:
VER DETALLE EN INFORME DE REPORTE DESCRIPTIVO
REMANENTES DEL FONDO DE APORTACIONES MÚLTIPLES FAM 2022

FOTOS (DESPUES)



F2: Aula 1, equipado con videoprojector.

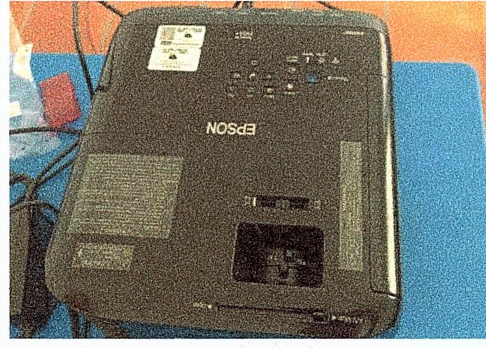

F3: Aula 2, equipado con videoprojector.

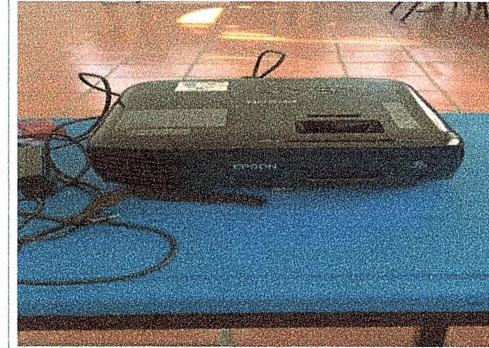

F4: Aula 3, equipado con videoprojector.

Dr. Gustavo Uruzuu Beltrán
Rector

Dr. José Fernando Lara
Responsable del proyecto

* Es muy importante que se anexe reporte fotografico de todas las obras. Para ello se anexa una pestaña, se podran copiar tantas pestañas como sea necesario.
Para equipamiento, mantenimiento y adecuaciones, en especial, se recomienda que se capture la misma toma, mismo ángulo y lugar para el antes, durante y después de la obra.

17

18

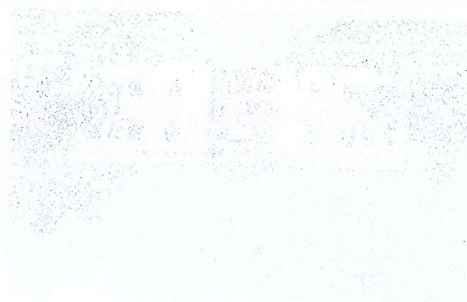
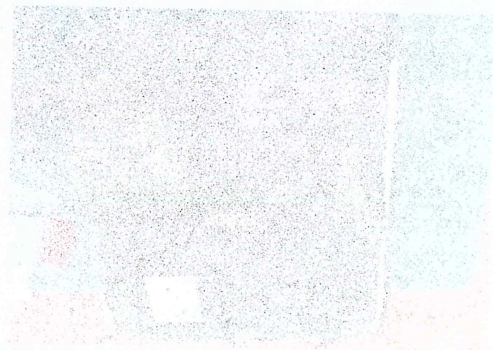

19

20

2022

FAM

FONDO DE APORTACIONES MÚLTIPLES

DIRECCIÓN GENERAL DE EDUCACIÓN SUPERIOR UNIVERSITARIA E INTERCULTURAL
DIRECCIÓN DE FORTALECIMIENTO INSTITUCIONAL
SUBDIRECCIÓN DE FOMENTO INSTITUCIONAL/DEPARTAMENTO DE INFRAESTRUCTURA FÍSICA

Mes reportado
Primer Trimestre
(Enero-Marzo 2023)
FECHA DE CORTE: 31/03/2023

REPORTE FOTOGRÁFICO DEL INFORME DE AVANCE TRIMESTRAL

PRIORIDAD 3

Nombre de la obra:

Remanentes (Escuela de Estudios Superiores de Mazatepec)



Porcentaje de avance

100%

CROQUIS DE LOCALIZACIÓN

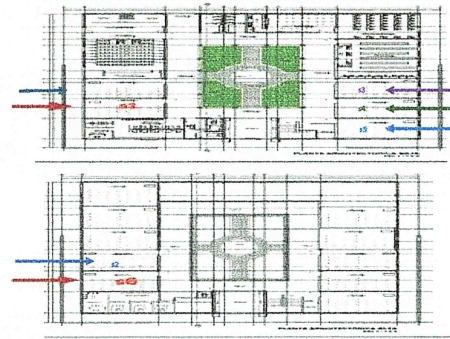
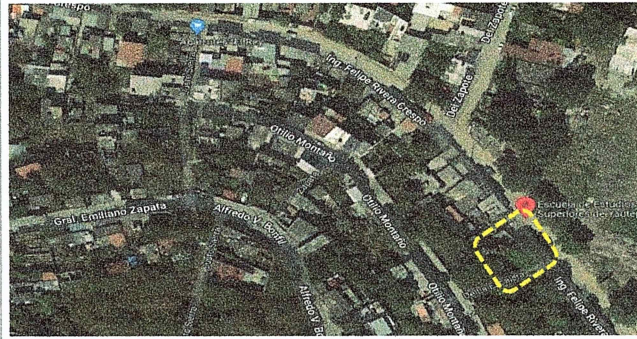

UBICACIÓN DE LA OBRA O PROYECTO

Buenavista, C.P. 62730, Yautepec de Zaragoza, Morelos.

FOTOS (ANTES)



F1: Fachada Principal de la Escuela de Estudios Superiores de Mazatepec

Comentarios de los trabajos realizados:

VER DETALLE EN INFORME DE REPORTE DESCRIPTIVO.

FOTOS (DESPUES)

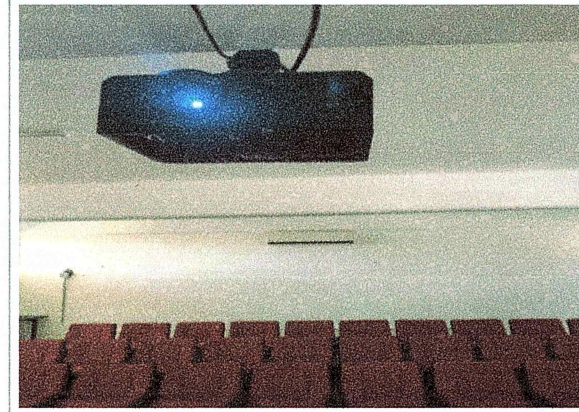
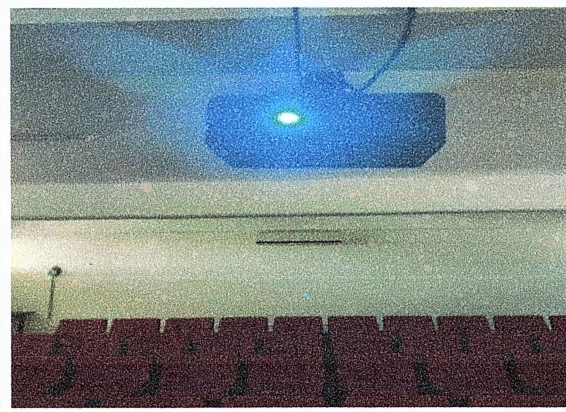

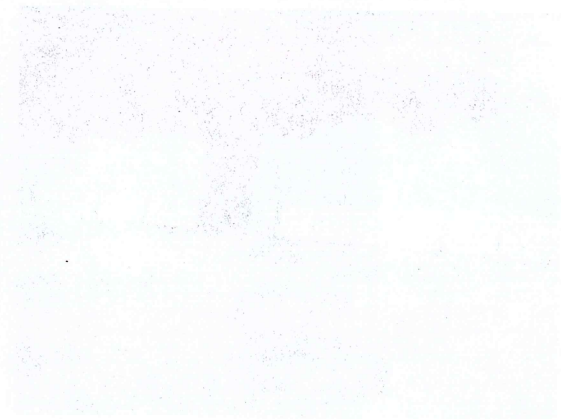

REPORTE FOTOGRÁFICO DEL INFORME DE AVANCE TRIMESTRAL

F2: Sala de usos múltiples, equipado con videoprojector.

F3: Sala de usos múltiples, equipado con videoprojector.

F4: Sala de usos múltiples, equipado con videoprojector.



F5: Sala de usos múltiples, equipado con videoprojector.

A handwritten signature in blue ink, enclosed in a rectangular box. The signature is stylized and appears to read 'G. Urquiza'.

Dr. Gustavo Urquiza Beltrán
Rector

A handwritten signature in blue ink, enclosed in a rectangular box. The signature is stylized and appears to read 'A. Zamudio'.

Dr. Alvaro Zamudio Lara
Responsable del proyecto

* Es muy importante que se anexe reporte fotográfico de todas las obras. Para ello se anexa una pestana, se podrán copiar tantas pestanas como sea necesario. Para equipamiento, mantenimiento y adecuaciones, en especial, se recomienda que se capture la misma toma, mismo ángulo y lugar para el antes, durante y después de la obra.

THE UNIVERSITY OF CHICAGO

PHYSICS DEPARTMENT

PHYSICS DEPARTMENT

PHYSICS DEPARTMENT

PHYSICS DEPARTMENT

PHYSICS DEPARTMENT

PHYSICS DEPARTMENT

PHYSICS DEPARTMENT

PHYSICS DEPARTMENT

2022

FAM

FONDO DE APORTACIONES MÚLTIPLES

DIRECCIÓN GENERAL DE EDUCACIÓN SUPERIOR UNIVERSITARIA E INTERCULTURAL
DIRECCIÓN DE FORTALECIMIENTO INSTITUCIONAL
SUBDIRECCIÓN DE FORTALECIMIENTO INSTITUCIONAL/DEPARTAMENTO DE INFRAESTRUCTURA FÍSICA

Mes reportado
Primer Trimestre
(Enero-Marzo 2023)
FECHA DE CORTE: 31/03/2023

REPORTE FOTOGRÁFICO DEL INFORME DE AVANCE TRIMESTRAL

PRIMORDIAO

3

Nombre de la obra:

Remanentes (Escuela de Estudios Superiores de Jonacatepec)



UNIVERSIDAD AUTÓNOMA DEL ESTADO DE MORELOS

Porcentaje de avance

100%

CROQUIS DE LOCALIZACIÓN

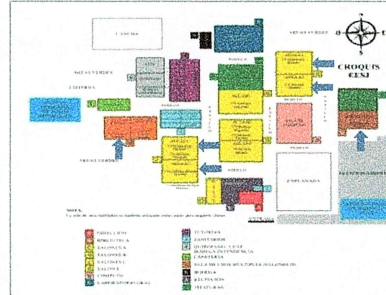

UBICACIÓN DE LA OBRA O PROYECTO

Carretera Jonacatepec -Tepalcingo S/N, C.P. 62930,
Tepalcingo, Morelos.

FOTOS (ANTES)

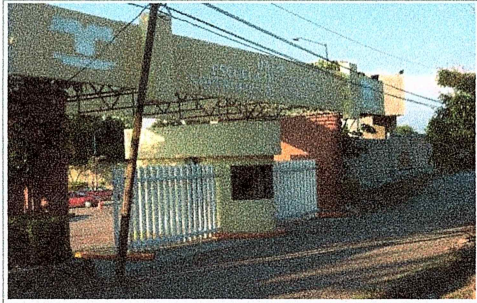

F1: Fachada Principal de la Escuela de Estudios Superiores de Jonacatepec.

Comentarios de los trabajos realizados:
VER DETALLE EN INFORME DE REPORTE DESCRIPTIVO. REMANENTES DEL FONDO DE APORTACIONES MÚLTIPLES FAM 2022

FOTOS (DESPUÉS)



F2: Centro de cómputo, equipada con video proyector.

Dr. Gustavo Urquiza Beltrán
Rector

Dr. Anvaro Zamudio Lara
Responsable del proyecto.

* Es muy importante que se anexe reporte fotográfico de todas las obras. Para ello se anexa una pestaña, se podrán copiar tantas pestañas como sea necesario. Para equipamiento, mantenimiento y adecuaciones, en especial: se recomienda que se capture la misma toma, mismo ángulo y lugar para el antes, durante y después de la obra.

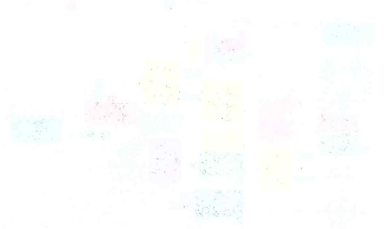
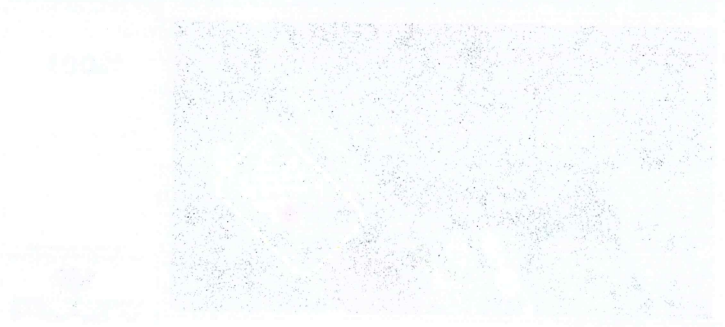
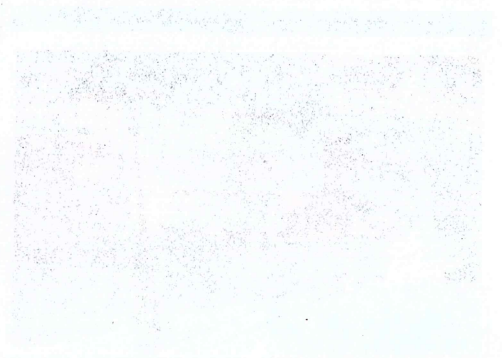

1000

MAV

1000

2022

ARU

FAM

FONDO DE APORTACIONES MÚLTIPLES

DIRECCIÓN GENERAL DE EDUCACIÓN SUPERIOR UNIVERSITARIA E INTERCULTURAL
DIRECCIÓN DE FORTALECIMIENTO INSTITUCIONAL
SUBDIRECCIÓN DE FOMENTO INSTITUCIONAL/DEPARTAMENTO DE INFRAESTRUCTURA FÍSICA

Mes reportado
Primer Trimestre
(Enero-Marzo 2023)
FECHA DE CORTE: 31/03/2023

REPORTÉ FOTOGRÁFICO DEL INFORME DE AVANCE TRIMESTRAL

PRIORIDAD

3

Nombre de la obra:

Remanentes (Escuela de Estudios Superiores de Xalostoc)



UNIVERSIDAD AUTÓNOMA DEL ESTADO DE MORELOS

Escuela de la universidad

Porcentaje de avance

100%

CROQUIS DE LOCALIZACIÓN

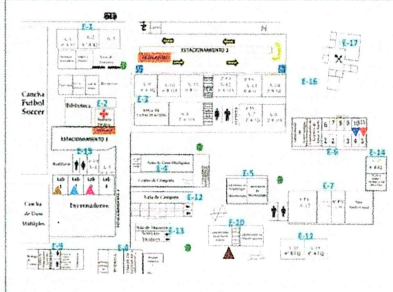
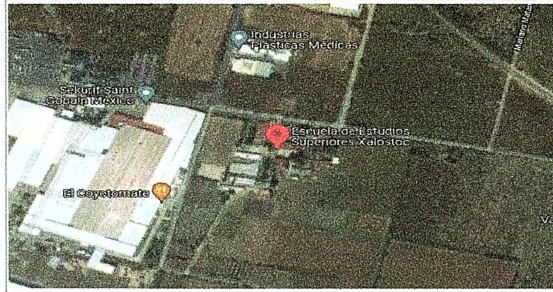

UBICACION DE LA OBRA O PROYECTO

Avenida Nicolás S/N, Parque Industrial, C.P. 62717 Ayala, Morelos.

FOTOS (ANTES)



F1: Edificio principal de la Escuela de Estudios Superiores de Xalostoc.

Comentarios de los trabajos realizados:

VER DETALLE EN INFORME DE REPORTE DESCRIPTIVO.

REMANENTES DEL FONDO DE APORTACIONES MÚLTIPLES FAM 2022

FOTOS (DESPUES)



F2: Auditorio equipado con video proyector.

Dr. Gustavo Urquiza Beltrán
Rector

Dr. Alvaro Zamudio Lara
Responsable del Proyecto

* Es muy importante que se anexe reporte fotográfico de todas las obras. Para ello se anexa una pestana, se podrán copiar tantas pestanas como sea necesario. Para equipamiento, mantenimiento y adecuaciones, en especial, se recomienda que se capture la misma toma, mismo ángulo y lugar para el antes, durante y después de la obra

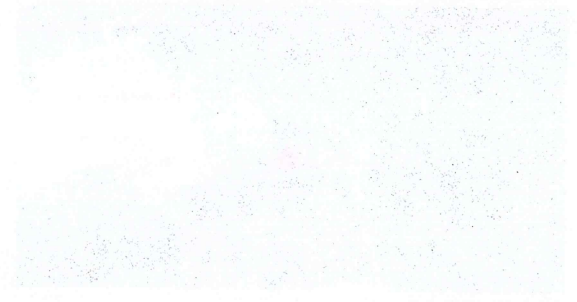
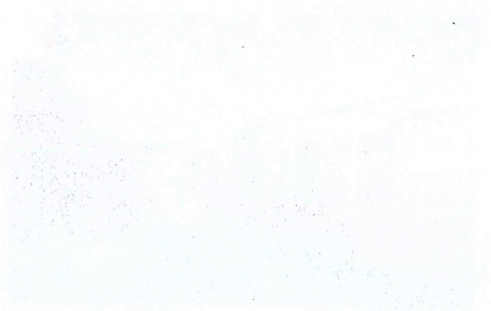

100

100

2022

FAM

FONDO DE APORTACIONES MÚLTIPLES

DIRECCIÓN GENERAL DE EDUCACIÓN SUPERIOR UNIVERSITARIA E INTERCULTURAL
DIRECCIÓN DE FORTALECIMIENTO INSTITUCIONAL
SUBDIRECCIÓN DE FOMENTO INSTITUCIONAL/DEPARTAMENTO DE INFRAESTRUCTURA FÍSICA

Mes reportado
Primer Trimestre
(Enero-Marzo 2023)
FECHA DE CORTE: 31/03/2023

REPORTE FOTOGRÁFICO DEL INFORME DE AVANCE TRIMESTRAL

PRIORIDAD 3 Nombre de la obra:

Remanentes (Escuela de Estudios Superiores de Yecapixtla Subseido Tetela del Volcán).



Foro de la universidad
Porcentaje de avance

100%

CROQUIS DE LOCALIZACIÓN

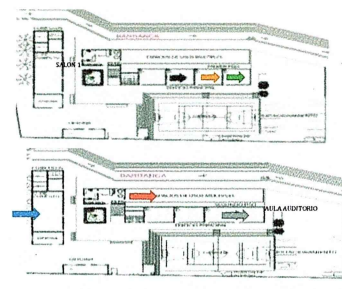

UBICACIÓN DE LA OBRA O PROYECTO

Calle 24 de Febrero #7, Santiago C.P. 62800, Tétela del Volcán, Morelos.

FOTOS (ANTES)

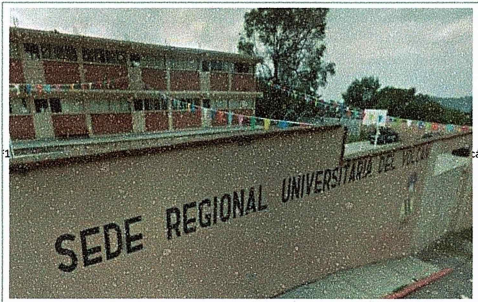

F1: Fachada Principal de la Escuela de Estudios Superiores de Yecapixtla Subseido Tetela del Volcán.

Comentarios de los trabajos realizados:
VER DETALLE EN INFORME DE REPORTE DESCRIPTIVO.
REMANENTES DEL FONDO DE APORTACIONES MÚLTIPLES FAM 2022

FOTOS (DESPUÉS)

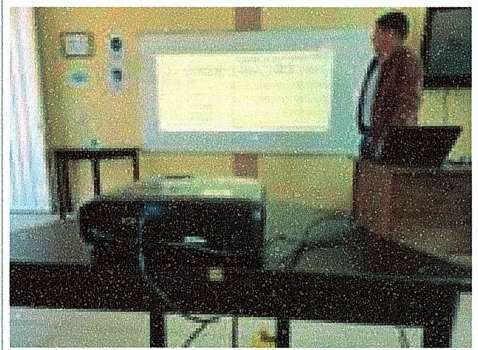

F2: Biblioteca equipada con video proyector.

Dr. Gustavo Urquiza Beltrán
Rector

Dr. Álvaro Zamudio Lara
Responsable del proyecto

* Es muy importante que se anexe reporte fotográfico de todas las obras. Para ello se anexa una pestaña, se podrán copiar tantas pestañas como sea necesario. Para equipamiento, mantenimiento y adecuaciones, en especial, se recomienda que se capture la misma toma, mismo ángulo y lugar para el antes, durante y después de la obra.