

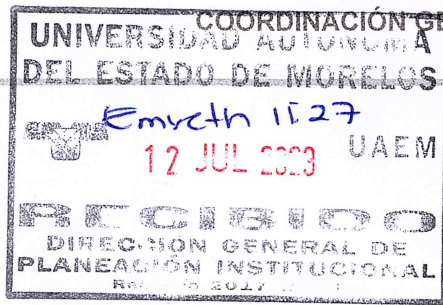

-ACUSE-



Cuernavaca, Morelos, 06 de julio del 2023  
CGPyA/361/2023

**DR. EDUARDO GERARDO ROSAS GONZÁLEZ**  
DIRECTOR DE FORTALECIMIENTO INSTITUCIONAL  
DIRECCIÓN GENERAL DE EDUCACIÓN SUPERIOR  
UNIVERSITARIA E INTERCULTURAL

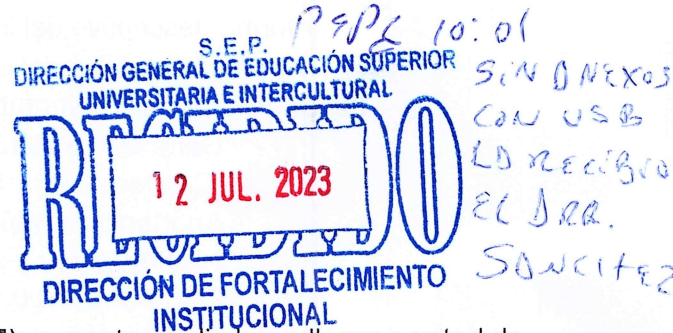

PRESENTE

En el marco del **Fondo de Aportaciones Múltiples (FAM)**, por este medio hago llegar a usted de manera impresa y electrónica (USB) en formato Excel y PDF debidamente firmados los informes de avance de obra e informes descriptivos correspondientes al **segundo trimestre** (abril, mayo y junio) **2023**, de las obras apoyadas con los recursos del fondo, como a continuación se describe:

➤ **FAM 2015**

1. Informe descriptivo del informe de avance trimestral
2. Reportes fotográficos del informe de avance trimestral

➤ **FAM 2016**

1. Informe descriptivo del informe de avance trimestral
2. Reporte fotográfico del informe de avance trimestral



➤ **FAM 2022**

1. Reporte descriptivo de cierre de obra.
2. Acta de Entrega Recepción, acta administrativa de entrega recepción y acta finiquito del proyecto *Adecuaciones y mejoras campus norte Biblioteca Central*.
3. Acta de Entrega Recepción, acta administrativa de entrega recepción y acta finiquito del proyecto *Mantenimiento Campus Norte*.
4. Acta finiquito del proyecto *Mantenimiento para la Escuela de Estudios Superiores de Jonacatepec subsede Axochiapan*.

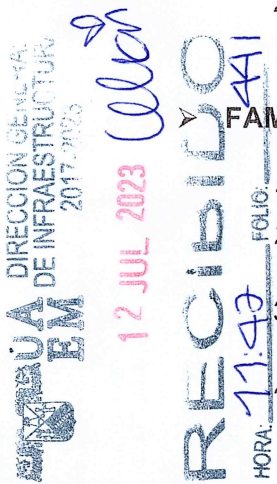

"Este programa es público, ajeno a cualquier partido político. Queda prohibido el uso para fines distintos a los establecidos en el programa"

Av. Universidad 1001 Col. Chamilpa, Cuernavaca Morelos, México, 62209, 2° Piso Torre de Rectoría,  
Tel. (777) 329 70 33, 329 70, 00, Ext. 7033 / [azamudio@uaem.mx](mailto:azamudio@uaem.mx)



Una universidad de excelencia

RECTORÍA  
2017-2023

➤ **FAM 2023**

1. Informe descriptivo del informe de avance trimestral
2. Reporte fotográfico del informe de avance trimestral
3. Documentación comprobatoria:
  - Carta de apertura de la cuenta específica
  - "Convenio para la Transferencia y Ejecución de Recursos del Fondo de Aportaciones Múltiples en su componente de Infraestructura Educativa de Nivel Superior y anexos"
  - Oficio SE/UEJ/0385/2023

Sin otro particular, aprovecho la ocasión para enviarle un cordial saludo.

**UAEM**

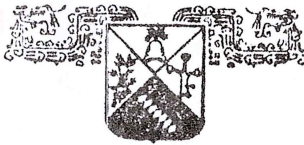

COORDINACIÓN GENERAL DE  
PLANEACIÓN Y ADMINISTRACIÓN

Atentamente  
*Por una humanidad culta*  
*Una Universidad de excelencia*

**DR. ALVARO ZAMUDIO LARA**

la Coordinación General de Planeación y Administración

- C.c.p. Dra. Carmen Enedina Rodríguez Armenta. Titular de la Dirección General de Educación Superior Universitaria e Intercultural. Para su conocimiento  
Dr. Gustavo Urquiza Beltrán. Rector de la UAEM. Mismo fin.  
Dr. Pedro Antonio Márquez Aguilar. Titular de la Dirección General de Planeación Institucional UAEM. Mismo fin.  
Arq. Oscar Lastra Fernández. Titular de la Dirección General de Infraestructura UAEM. Mismo fin.

✓ Archivo  
AZL/PAMA/ANFM

"Este programa es público, ajeno a cualquier partido político. Queda prohibido el uso para fines distintos a los establecidos en el programa"

REPORTE DESCRIPTIVO DEL INFORME DE AVANCE TRIMESTRAL

DATOS DE LA UNIVERSIDAD



Nombre: Universidad Autónoma del Estado de Morelos
Entidad federal: Morelos
Clave 911: 17MSU017P

RESPONSABLES

Nombre: Avaro Zamudio Lara
Cargo: Responsable del Proyecto, Titular de la Coordinación General de Planeación y Administración
Teléfono: (777) 3 29 70 00 Ext. 7033 y 4312
Correo electrónico: azamudio@uam.mx

Nombre: Arq. Oscar Gabriel Lastra Fernández
Cargo: Titular de la Dirección General de Infraestructura
Teléfono: (777) 3 29 70 00 Ext. 3136
Correo electrónico: oscar.lastra@uam.mx

Obras y Mantenimiento

DATOS DEL AVANCE DEL PROYECTO

OBRA CONCLUIDA

Table with columns: Prioridad, Nombre del proyecto, Tipo de proyecto, Contrato y calendario de ejecución de la obra, Monto autorizado, Monto ejercido, Remanente, Espacios físicos/equipamiento, Acciones que sustentan el avance, Fechas Reales, Observaciones, Reintegró a la TESOFE, Actas.

Handwritten signature of Arq. Oscar Gabriel Lastra Fernández, Titular de la Dirección General de Infraestructura.

Handwritten signature of Dr. Alberto Zamudio Lara, Titular de la Coordinación General de Planeación y Administración.

Handwritten signature of Dr. Gustavo Urquiza Beltrán, Rector de la Universidad Autónoma del Estado de Morelos.

1 Se capturan los espacios que caracterizan a la obra o proyecto...
2 En esta sección se redacta de forma breve y concisa los trabajos a realizar...
3 Es importante que las fechas de inicio y término estén actualizadas...

REPORTE FOTOGRAFICO DEL INFORME DE AVANCE TRIMESTRAL

PRIORIDAD

2

Nombre de la obra: **Equipamiento del Campus Norte, Sur, Oriente y Poniente (Centro De Investigación en Biotecnología CEIB)**

GEOREFERENCIA O CROQUIS DE LOCALIZACIÓN DE LA OBRA O PROYECTO



CROQUIS REFERENCIADO EN PLANTA DE CONJUNTO DE LA OBRA O PROYECTO

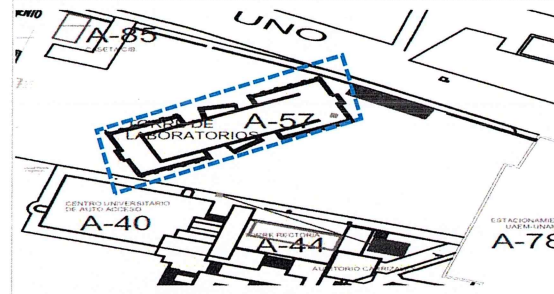

UBICACIÓN DE LA OBRA O PROYECTO CON FOTOS REFERENCIADAS

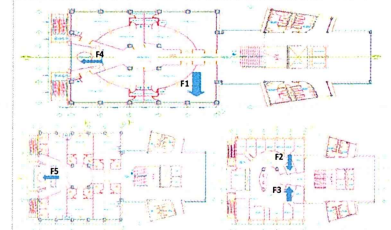

Dirección Postal: Av. Universidad No. 1001 Col. Chamilpa, Cuernavaca, Mor. C.P.62209, Cuernavaca Morelos.



UNIVERSIDAD AUTÓNOMA DEL ESTADO DE MORELOS

Porcentaje de avance

**0%**

FOTOS ANTES



Fachada del CEIB



F1: Se equipará Laboratorio de Plantas medicinales PB, con 1 equipo de purificación de agua Milli-q eq700.



F2: Se equipará Salón 1, 5to piso con 1 computadora y 1 videoprojector.

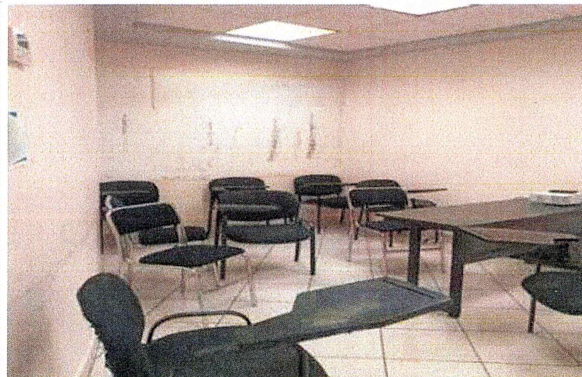

F3: Se equipará Salón 2, 5to piso, con 1 computadora.

Observaciones :

VER DETALLE EN INFORME DE REPORTE DESCRIPTIVO.



F4: Se equipará Salón 1, 1er piso, con 1 computadora.

REPORTE FOTOGRAFICO DEL INFORME DE AVANCE TRIMESTRAL

PRIMORDIA

2

Nombre de la obra: Equipamiento del Campus Norte, Sur , Oriente y Poniente (Centro De Investigación en Biotecnología CEIB)

GEOREFERENCIA O CROQUIS DE LOCALIZACIÓN DE LA OBRA O PROYECTO



CROQUIS REFERENCIADO EN PLANTA DE CONJUNTO DE LA OBRA O PROYECTO

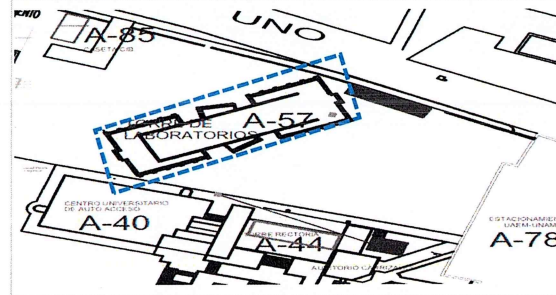

UBICACIÓN DE LA OBRA O PROYECTO CON FOTOS REFERENCIADAS

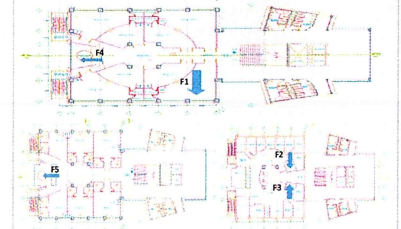

Dirección Postal: Av. Universidad No. 1001 Col. Chamlipa, Cuernavaca, Mor. C.P.62209. Cuernavaca Morelos.



UNIVERSIDAD AUTÓNOMA DEL ESTADO DE MORELOS

Porcentaje de avance

0%



F5: Se equipará Salón 1, 2° piso, con 1 computadora.

Arq. Oscar Gabriel Lastra Fernández  
Titular de la Dirección General de Infraestructura

Dr. Alvaro Zamudio Lara  
Titular de la Coordinación General de Planeación y Administración

Dr. Gustavo Urquiza Beltrán  
Rector de la Universidad Autónoma del Estado de Morelos

REPORTE FOTOGRAFICO DEL INFORME DE AVANCE TRIMESTRAL

PRIORIDAD **2** Nombre de la obra: **Equipamiento del Campus Norte, Sur, Oriente y Poniente (Centro de Investigaciones Biológicas CIB Edificio A-14)**

GEOREFERENCIA O CROQUIS DE LOCALIZACIÓN DE LA OBRA O PROYECTO



CROQUIS REFERENCIADO EN PLANTA DE CONJUNTO DE LA OBRA O PROYECTO



UBICACIÓN DE LA OBRA O PROYECTO CON FOTOS REFERENCIADAS

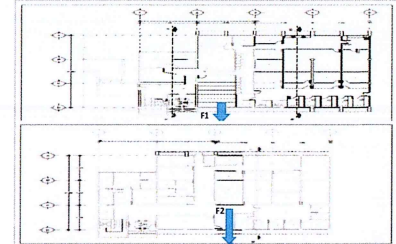

Dirección Postal:  
Av. Universidad No. 1001 Col. Chamilpa, Cuernavaca, Mor.  
C.P.62209. Cuernavaca Morelos.



Porcentaje de avance

# 0%

FOTOS ANTES



Fachada del CIB (Edificio nuevo)



F1: Se equipará Auditorio de Usos Múltiples 1, con 20 sillas y 2 proyectores.

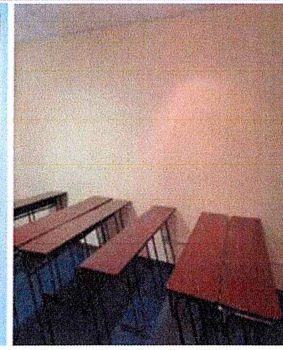

Observaciones:  
VER DETALLE EN INFORME DE REPORTE DESCRIPTIVO.

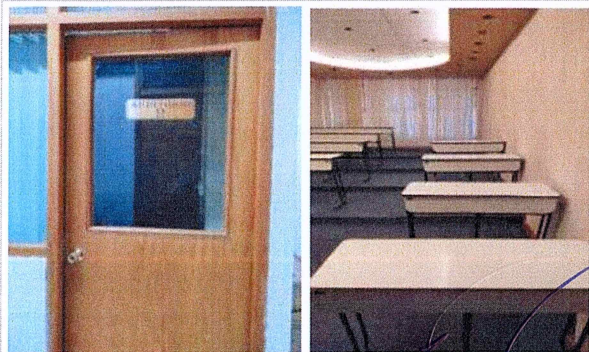

F2: Se equipará Auditorio de Usos Múltiples 2, con 20 sillas y 2 proyectores.

Arq. Oscar Gabriel Lastra Fernández  
Titular de la Dirección General de Infraestructura

Dr. Alvaro Zamudio Lara  
Titular de la Coordinación General de Planeación y Administración

Dr. Gustavo Urquiza Beltrán  
Rector de la Universidad Autónoma del Estado de Morelos

NOTA:

Para equipamiento, mantenimiento y adecuaciones, en especial; se recomienda que se capture la misma toma, mismo ángulo y lugar para el antes, durante y después de la obra.

REPORTE FOTOGRAFICO DEL INFORME DE AVANCE TRIMESTRAL

PRICIDAD 2

Nombre de la obra: Equipamiento del Campus Norte, Sur, Oriente y Poniente Centro de Investigaciones Biológicas CIB (Edificio nuevo 73)

GEOREFERENCIA O CROQUIS DE LOCALIZACIÓN DE LA OBRA O PROYECTO



CROQUIS REFERENCIADO EN PLANTA DE CONJUNTO DE LA OBRA O PROYECTO



UBICACIÓN DE LA OBRA O PROYECTO CON FOTOS REFERENCIADAS

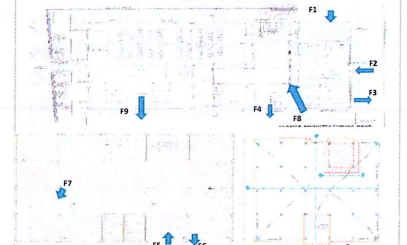

Dirección Postal:  
Av. Universidad No. 1001 Col. Chamilpa, Cuernavaca, Mor.  
C.P.62209. Cuernavaca Morelos.

FOTOS ANTES



Fachada del CIB, Edificio nuevo.

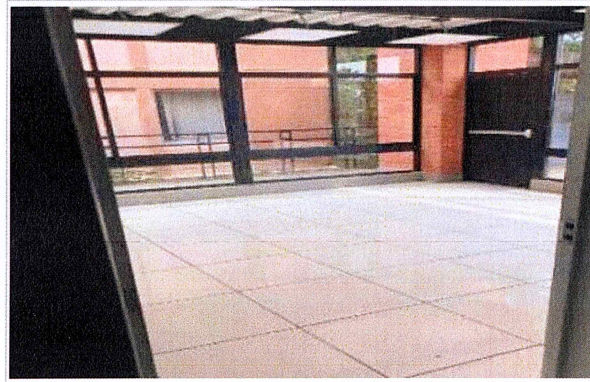

F1: Se equipará Aula 1, con 7 sillas, 1 mesa de maestro, 1 pizarrón blanco y 1 pantalla de proyección.



F2: Se equipará Aula 2, con 7 sillas, 1 mesa de maestro, 1 pizarrón y 1 pantalla de proyección.

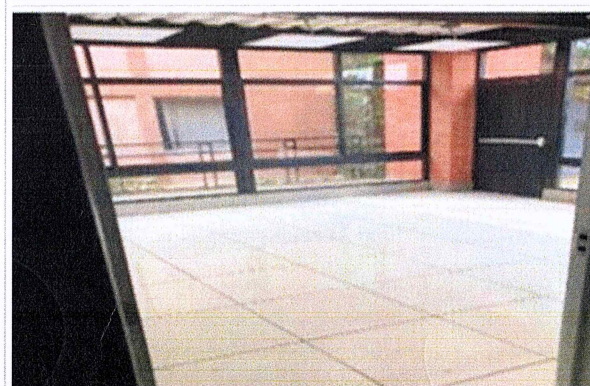

F3: Se equipará Aula 3, con 8 sillas, 1 mesa de maestro, 1 pizarrón y 1 pantalla de proyección.

Observaciones :  
VER DETALLE EN INFORME DE REPORTE DESCRIPTIVO.



F4: Se equipará Aula 4, con 8 sillas, 1 mesa de maestro, 1 pizarrón y 1 pantalla de proyección.

REPORTE FOTOGRAFICO DEL INFORME DE AVANCE TRIMESTRAL

PRIORIDAD

2

Nombre de la obra: **Equipamiento del Campus Norte, Sur , Oriente y Poniente Centro de Investigaciones Biológicas CIB (Edificio nuevo 73)**

GEOREFERENCIA O CROQUIS DE LOCALIZACIÓN DE LA OBRA O PROYECTO



CROQUIS REFERENCIADO EN PLANTA DE CONJUNTO DE LA OBRA O PROYECTO

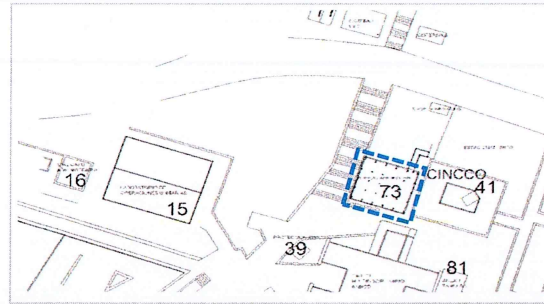

UBICACIÓN DE LA OBRA O PROYECTO CON FOTOS REFERENCIADAS

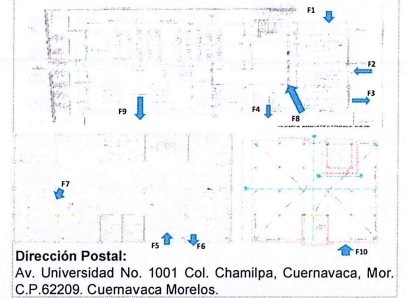

Dirección Postal:  
Av. Universidad No. 1001 Col. Chamilpa, Cuernavaca, Mor.  
C.P.62209. Cuernavaca Morelos.



UNIVERSIDAD AUTÓNOMA DEL ESTADO DE MORELOS

Porcentaje de avance

0%

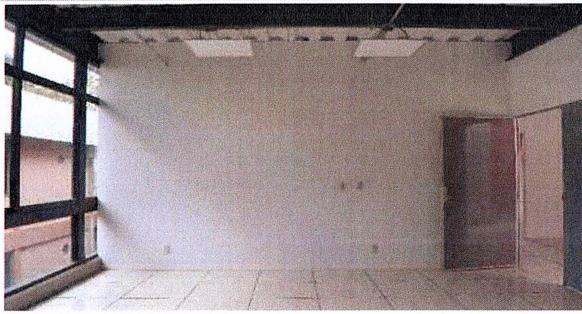

F5: Se equipará Aula 5, con 1 pizarrón y 13 sillas.

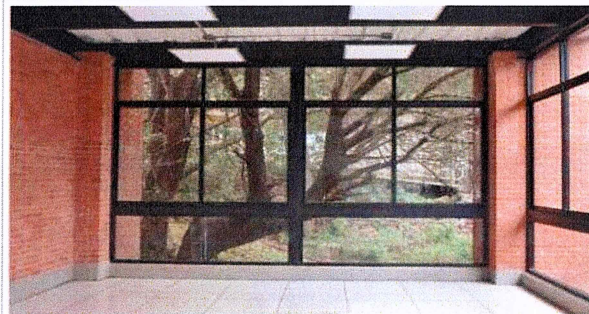

F6: Se equipará Aula 6, con 13 sillas.



F7: Se equipará Biblioteca/Centro de cómputo, con 8 computadoras, 1 aire acondicionado, 10 anaqueles y 8 mesas multimedia.



F8: Se equipará Auditorio (EN), con 3 proyectores y 1 aire acondicionado.



F9: Se equipará Laboratorio de Posgrado, con 7 bancos.



F10: Se equipará el Aula 1, Aula 2, Aula 3, Laboratorio de posgrado y Biblioteca/Centro de cómputo con 1 sistema de seguridad.

Arq. Oscar Gabriel Lastra Fernández  
Titular de la Dirección General de Infraestructura

Dr. Alvaro Zamudio Lara  
Titular de la Coordinación General de Planeación y Administración

Dr. Gustavo Urquiza Beltrán  
Rector de la Universidad Autónoma del Estado de Morelos

NOTA:  
Para equipamiento, mantenimiento y adecuaciones, en especial, se recomienda que se capture la misma toma, mismo ángulo y lugar para el antes, durante y después de la obra.



REPORTE FOTOGRAFICO DEL INFORME DE AVANCE TRIMESTRAL

PRIMICIA 2

Nombre de la obra: **Equipamiento del Campus Norte, Sur, Oriente y Poniente (Centro de Investigaciones en Biodiversidad y Conservación CIByC)**

GEOREFERENCIA O CROQUIS DE LOCALIZACIÓN DE LA OBRA O PROYECTO



CROQUIS REFERENCIADO EN PLANTA DE CONJUNTO DE LA OBRA O PROYECTO

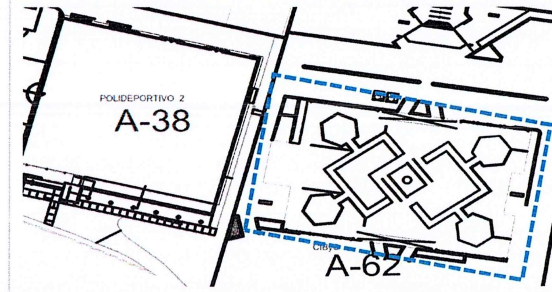

UBICACIÓN DE LA OBRA O PROYECTO CON FOTOS REFERENCIADAS



Dirección Postal:  
Av. Universidad No. 1001 Col. Chamilpa, Cuernavaca, Mor.  
C.P.62209. Cuernavaca Morelos.



Porcentaje de avance

0%

FOTOS ANTES



Fachada del CIByC



F1: Se equipará Aula magna, con 1 videoprojector y 1 computadora.

Observaciones :  
VER DETALLE EN INFORME DE REPORTE DESCRIPTIVO.



F2: Se equipará Biblioteca, con 2 estantes de acero y 1 de seis niveles.



F3: Se equipará Laboratorio de Biología Integrativa 1, con 12 bancos, 2 estantes de acero y 9 sillas.



F4: Se equipará Laboratorio de Biología Integrativa 2, con 12 bancos y 1 estante.

REPORTE FOTOGRAFICO DEL INFORME DE AVANCE TRIMESTRAL

PRIORIDAD: 2

Nombre de la obra: Equipamiento del Campus Norte, Sur, Oriente y Poniente (Centro de Investigaciones en Biodiversidad y Conservación CIByC)

GEOREFERENCIA O CROQUIS DE LOCALIZACIÓN DE LA OBRA O PROYECTO



CROQUIS REFERENCIADO EN PLANTA DE CONJUNTO DE LA OBRA O PROYECTO

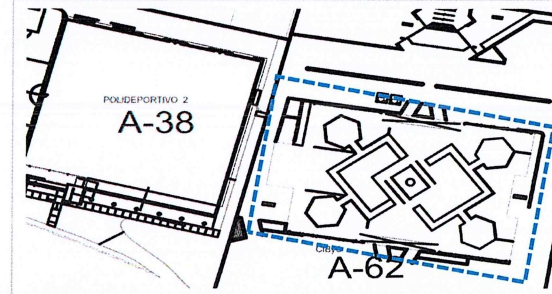

UBICACIÓN DE LA OBRA O PROYECTO CON FOTOS REFERENCIADAS

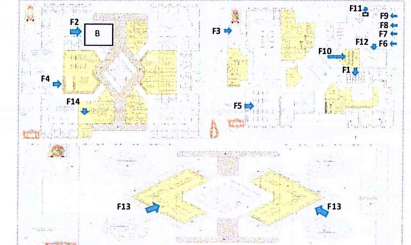

Dirección Postal:  
Av. Universidad No. 1001 Col. Chamilpa, Cuernavaca, Mor.  
C.P.62209. Cuernavaca Morelos.



Porcentaje de avance

0%



F5: Se equipará Laboratorio de Marcadores Moleculares, con 12 bancos, 1 estante y 1 gabinete.



F6: Se equipará Aula de Posgrado 1, con 12 pupitres y 1 mesa binaria.



F7: Se equipará Aula de Posgrado 2, con 12 pupitres y 1 mesa binaria.



F8: Se equipará Aula de Posgrado 3, con 12 pupitres y 1 mesa binaria.



F9: Se equipará Aula de Posgrado 4, con 12 pupitres y 1 mesa binaria.



F10: Se equipará Centro de cómputo, con 5 escritorios y 5 sillas.

REPORTE FOTOGRÁFICO DEL INFORME DE AVANCE TRIMESTRAL

PRIORIDAD

2

Nombre de la obra: **Equipamiento del Campus Norte, Sur, Oriente y Poniente (Centro de Investigaciones en Biodiversidad y Conservación CIByC)**

GEOREFERENCIA O CROQUIS DE LOCALIZACIÓN DE LA OBRA O PROYECTO



CROQUIS REFERENCIADO EN PLANTA DE CONJUNTO DE LA OBRA O PROYECTO

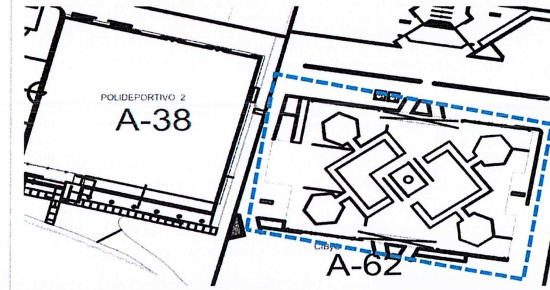

UBICACIÓN DE LA OBRA O PROYECTO CON FOTOS REFERENCIADAS

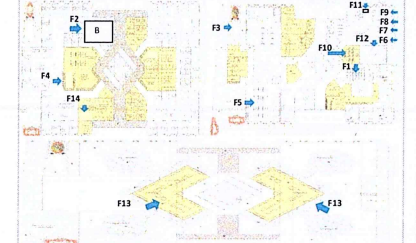

Dirección Postal:  
Av. Universidad No. 1001 Col. Chamilpa, Cuernavaca, Mor.  
C.P.62209. Cuernavaca Morelos.



Porcentaje de avance

0%

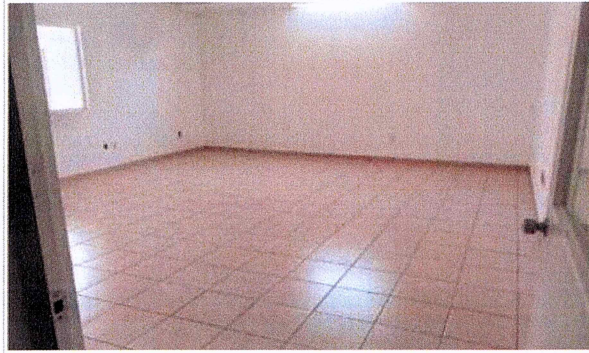

F11: Se equipará Aula de Posgrado 5, con 1 mesa binaria.



F12: Se equipará Salón de Maestría, con 14 sillas, 13 escritorios, 1 mesa binaria, 1 pizarrón, 1 videoproector y 6 lockers.



F13: Se equipará Laboratorio (Herbario), con 8 bancos y 1 computadora.



F14: Se equipará Salón de Doctorado, con 12 escritorios, 14 sillas, 1 pizarrón, 2 mesas binarias y 1 videoproector

Arq. Oscar Gabriel Lastra Fernández  
Titular de la Dirección General de Infraestructura

Dr. Alvaro Zamudio Lara  
Titular de la Coordinación General de Planeación y Administración

Dr. Gustavo Urquiza Beltrán  
Rector de la Universidad Autónoma del Estado de Morelos

NOTA:  
Para equipamiento, mantenimiento y adecuaciones, en especial, se recomienda que se capture la misma toma, mismo ángulo y lugar para el antes, durante y después de la obra.

2023

EJERCICIO FISCAL

FAM

FONDO DE APORTACIONES MÚLTIPLES

DIRECCIÓN GENERAL DE EDUCACIÓN SUPERIOR UNIVERSITARIA E INTERCULTURAL  
DIRECCIÓN DE FORTALECIMIENTO INSTITUCIONAL  
SUBDIRECCIÓN DE FOMENTO INSTITUCIONAL/DEPARTAMENTO DE INFRAESTRUCTURA FÍSICA

Segundo Trimestre  
2023

Fecha de elaboración: 30/09/2023

REPORTE FOTOGRÁFICO DEL INFORME DE AVANCE TRIMESTRAL

PRIORIDAD

2

Nombre de la obra: Equipamiento del Campus Norte, Sur, Oriente y Poniente (Centro de Investigación en Ciencias Sociales y Estudios Regionales CICSER)

GEOREFERENCIA O CROQUIS DE LOCALIZACIÓN DE LA OBRA O PROYECTO

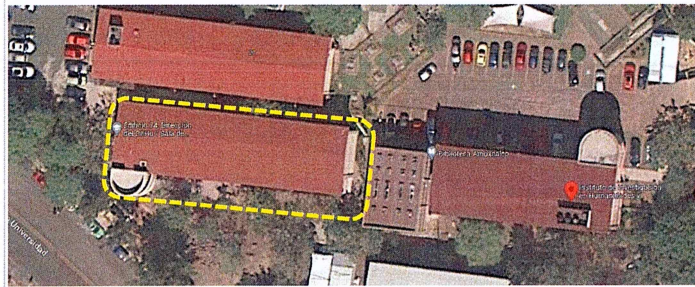

CROQUIS REFERENCIADO EN PLANTA DE CONJUNTO DE LA OBRA O PROYECTO

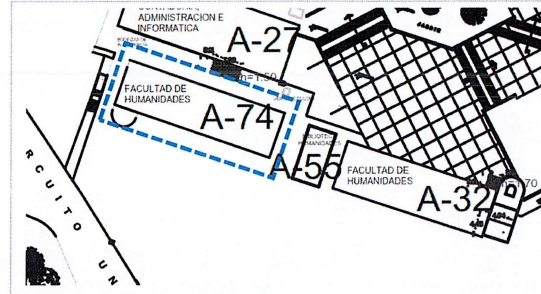

UBICACIÓN DE LA OBRA O PROYECTO CON FOTOS REFERENCIADAS

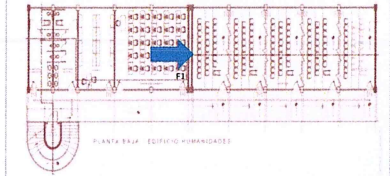

Dirección Postal:  
Av. Universidad No. 1001 Col. Chamilpa, Cuernavaca, Mor.  
C.P.62209. Cuernavaca Morelos.



UNIVERSIDAD AUTÓNOMA DEL ESTADO DE MORELOS

Porcentaje de avance

0%

FOTOS ANTES



Fachada del CIHu.

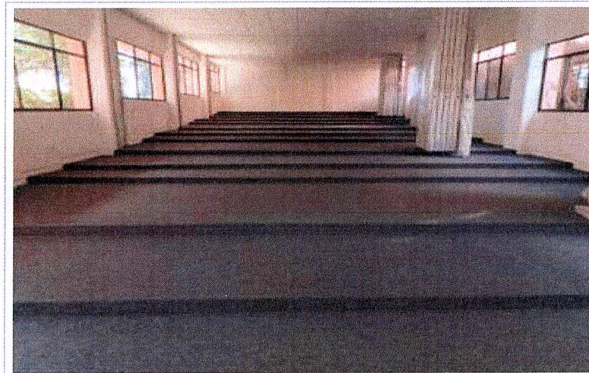

F1: Se equipará Auditorio, con 55 butacas.

Observaciones:

El Centro Interdisciplinario de Investigación en Humanidades y el Centro de Investigación en Ciencias Sociales y Estudios Regionales, son dos unidades académicas distintas sin embargo comparten el Auditorio del Edificio A-74 ,ya que ambos Centros conforman al Instituto de investigación en Humanidades y Ciencias Sociales.

VER DETALLE EN INFORME DE REPORTE DESCRIPTIVO.

Arq. Oscar Gabriel Lastra Fernández  
Titular de la Dirección General de Infraestructura

Dr. Alvaro Zamudio Lara  
Titular de la Coordinación General de Planeación y Administración

Dr. Gustavo Urquiza Beltrán  
Rector de la Universidad Autónoma del Estado de Morelos

NOTA:  
Para equipamiento, mantenimiento y adecuaciones, en especial, se recomienda que se capture la misma toma, mismo ángulo y lugar para el antes, durante y después de la obra.

REPORTE FOTOGRAFICO DEL INFORME DE AVANCE TRIMESTRAL

PRIORIDAD: **2** Nombre de la obra: **Equipamiento del Campus Norte, Sur, Oriente y Poniente (Centro de Investigación en Dinámica Celular CIDC)**

GEOREFERENCIA O CROQUIS DE LOCALIZACIÓN DE LA OBRA O PROYECTO



CROQUIS REFERENCIADO EN PLANTA DE CONJUNTO DE LA OBRA O PROYECTO

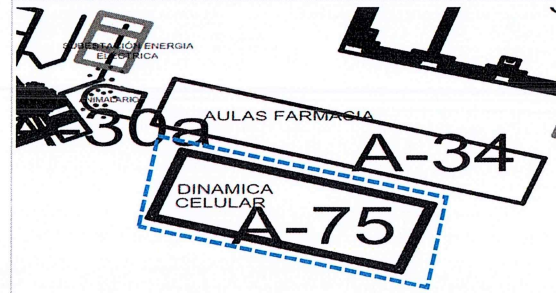

UBICACIÓN DE LA OBRA O PROYECTO CON FOTOS REFERENCIADAS

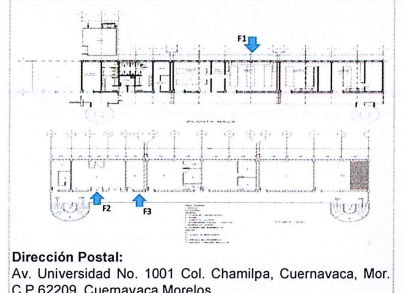

Dirección Postal:  
Av. Universidad No. 1001 Col. Chamilpa, Cuernavaca, Mor.  
C.P.62209. Cuernavaca Morelos.



UNIVERSIDAD AUTÓNOMA DEL ESTADO DE MORELOS

Porcentaje de avance

**0%**

FOTOS ANTES



Fachada del CIDC.



F1: Se equipará Laboratorio de Docencia (LB), con 1 sistema de purificación de agua, 4 cámaras horizontales y 2 verticales, 1 microscopio binocular y 2 parrillas de agitación.



F2: Se equipará Laboratorio de Ciclobiología Humana, con 1 computadora.

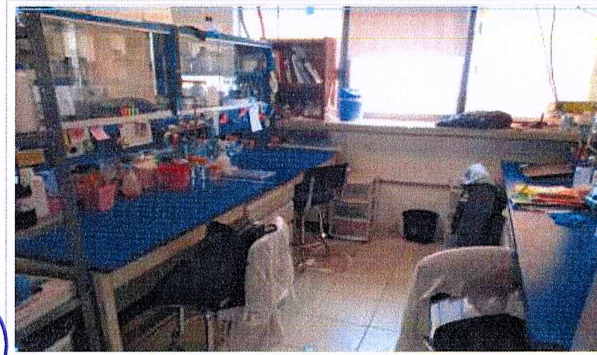

F3: Se equipará Laboratorio de Virología Molecular, con 1 computadora.

Observaciones :

VER DETALLE EN INFORME DE REPORTE DESCRIPTIVO.

Arq. Oscar Gabriel Lastra Fernández  
Titular de la Dirección General de Infraestructura

Dr. Alvaro Zamudio Lara  
Titular de la Coordinación General de Planeación y Administración

Dr. Gustavo Urquiza Beltrán  
Rector de la Universidad Autónoma del Estado de Morelos

NOTA:

Para equipamiento, mantenimiento y adecuaciones, en especial, se recomienda que se capture la misma toma, mismo ángulo y lugar para el antes, durante y después de la obra.

REPORTE FOTOGRAFICO DEL INFORME DE AVANCE TRIMESTRAL

PRIORIDAD

2

Nombre de la obra: Equipamiento del Campus Norte, Sur, Oriente y Poniente (Centro De Investigación En Ingeniería y Ciencias Aplicadas CIICAp)

GEOREFERENCIA O CROQUIS DE LOCALIZACIÓN DE LA OBRA O PROYECTO



CROQUIS REFERENCIADO EN PLANTA DE CONJUNTO DE LA OBRA O PROYECTO

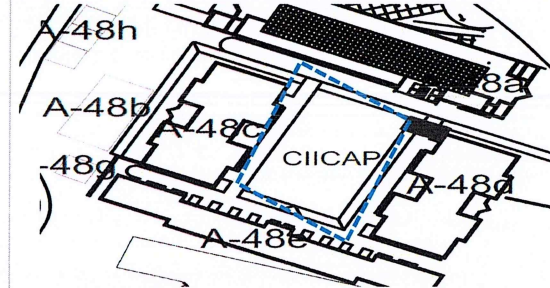

UBICACIÓN DE LA OBRA O PROYECTO CON FOTOS REFERENCIADAS



Dirección Postal:  
Av. Universidad No. 1001 Col. Chamilpa, Cuernavaca, Mor.  
C.P.62209. Cuernavaca Morelos.



Porcentaje de avance

0%

FOTOS ANTES



Fachada del CIICAp



F1: Se equipará Aula 7, con 1 proyector.



F2: Se equipará Aula 5, con 1 proyector.

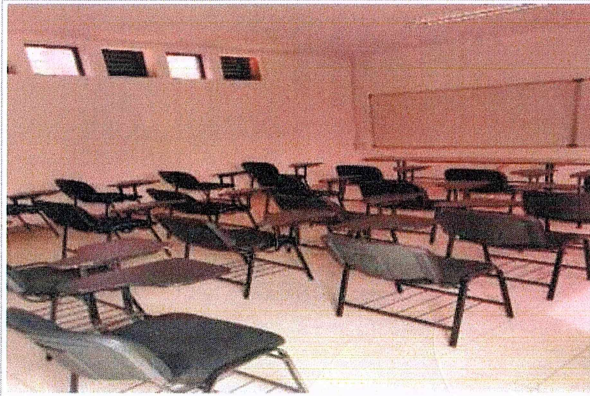

F3: Se equipará Aula 9, con 1 proyector.

Observaciones :  
VER DETALLE EN INFORME DE REPORTE DESCRIPTIVO.



F4: Se equipará Laboratorio de Docencia, con 1 proyector.

REPORTE FOTOGRAFICO DEL INFORME DE AVANCE TRIMESTRAL

PRIORIDAD

2

Nombre de la obra: **Equipamiento del Campus Norte, Sur , Oriente y Poniente (Centro De Investigación En Ingeniería y Ciencias Aplicadas CIICAp)**

GEOREFERENCIA O CROQUIS DE LOCALIZACIÓN DE LA OBRA O PROYECTO



CROQUIS REFERENCIADO EN PLANTA DE CONJUNTO DE LA OBRA O PROYECTO

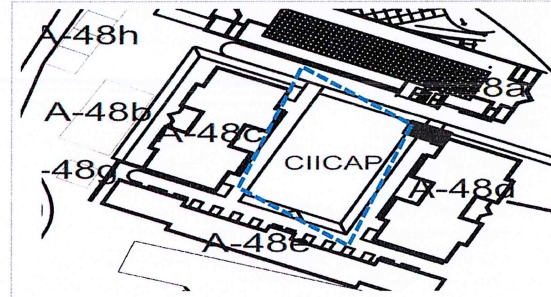

UBICACIÓN DE LA OBRA O PROYECTO CON FOTOS REFERENCIADAS



Dirección Postal:  
Av. Universidad No. 1001 Col. Chamilpa, Cuernavaca, Mor.  
C.P.62209. Cuernavaca Morelos.



UNIVERSIDAD AUTÓNOMA DEL ESTADO DE MORELOS

Porcentaje de avance

0%



F5: Se equipará Laboratorio Eléctrica, con 1 Pantalla proyección.

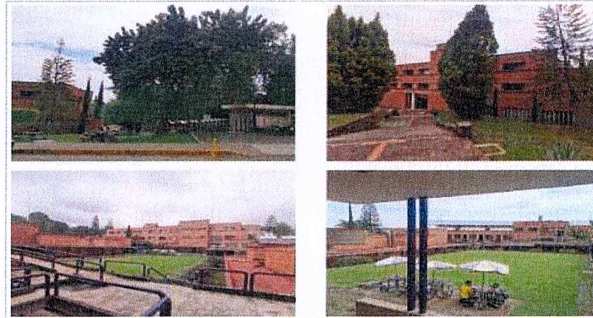

F6: Se equipará Laboratorio exterior e interior del Centro, con 1 Sistema de seguridad.



F7: Se equipará Centro de cómputo (SITE), con computadora, 2 Switches y 2 UPS's.

Arq. Oscar Gabriel Lastra Fernández  
Titular de la Dirección General de Infraestructura

Dr. Alvaro Zamudio Lara  
Titular de la Coordinación General de Planeación y Administración

Dr. Gustavo Urquiza Beltrán  
Rector de la Universidad Autónoma del Estado de Morelos

NOTA:

Para equipamiento, mantenimiento y adecuaciones, en especial, se recomienda que se capture la misma toma, mismo ángulo y lugar para el antes, durante y después de la obra.

REPORTE FOTOGRAFICO DEL INFORME DE AVANCE TRIMESTRAL

PRIORIDAD **2**

Nombre de la obra: **Equipamiento del Campus Norte, Sur, Oriente y Poniente (Centro de Investigación Interdisciplinaria para el Desarrollo Universitario CIIDU)**

GEOREFERENCIA O CROQUIS DE LOCALIZACIÓN DE LA OBRA O PROYECTO



CROQUIS REFERENCIADO EN PLANTA DE CONJUNTO DE LA OBRA O PROYECTO

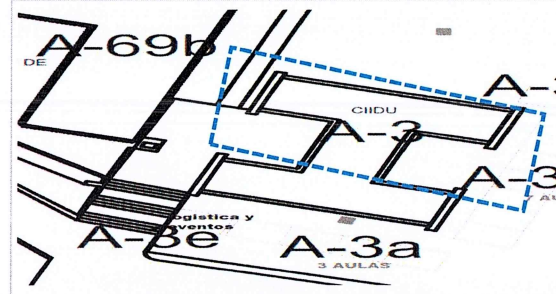

UBICACIÓN DE LA OBRA O PROYECTO CON FOTOS REFERENCIADAS

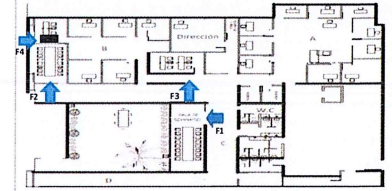

Dirección Postal:  
Av. Universidad No. 1001 Col. Chamilpa, Cuernavaca, Mor.  
C.P.62209. Cuernavaca Morelos.



UNIVERSIDAD AUTÓNOMA DEL ESTADO DE MORELOS

Porcentaje de avance

**0%**

FOTOS ANTES



Fachada del CIIDU.



F1: Se equipará Aula Sala de Seminarios, 1 con computadora y 1 proyector.

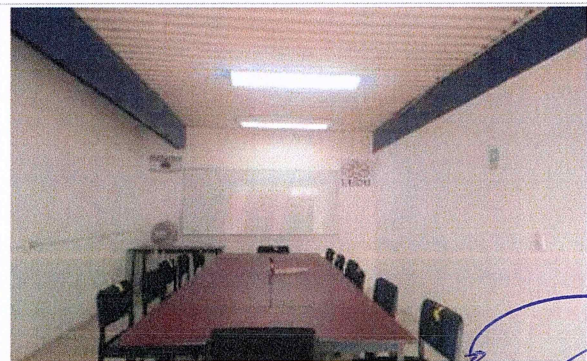

F2: Se equipará Salón de Posgrado, con 1 computadora.

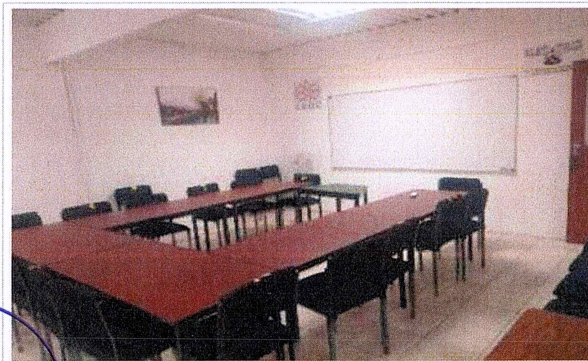

F3: Se equipará Aula de usos múltiples, con 1 computadora y 1 proyector.

Observaciones :

VER DETALLE EN INFORME DE REPORTE DESCRIPTIVO.

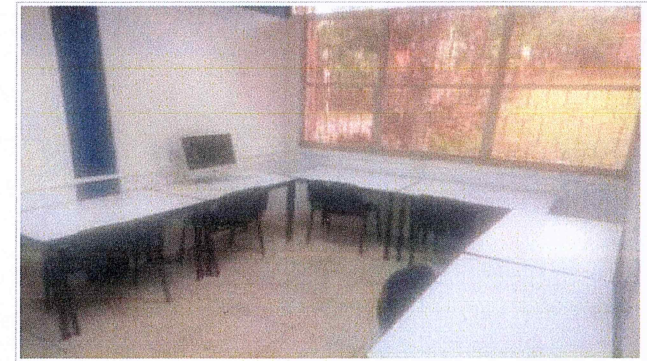

F4: Se equipará Centro de Documentación (Biblioteca), con 4 computadoras y 1 estante (anaquel).

Arq. Oscar Gabriel Lastra Fernández  
Titular de la Dirección General de Infraestructura

Dr. Alvaro Zamudio Lara  
Titular de la Coordinación General de Planeación y Administración

Dr. Gustavo Urquiza Beltrán  
Rector de la Universidad Autónoma del Estado de Morelos

NOTA:

Para equipamiento, mantenimiento y adecuaciones, en especial, se recomienda que se capture la misma toma, mismo ángulo y lugar para el antes, durante y después de la obra.



2023

EJERCICIO FISCAL

**FAM**  
FONDO DE APORTACIONES MÚLTIPLES

DIRECCIÓN GENERAL DE EDUCACIÓN SUPERIOR UNIVERSITARIA E INTERCULTURAL  
DIRECCIÓN DE FORTALECIMIENTO INSTITUCIONAL  
SUBDIRECCIÓN DE FOMENTO INSTITUCIONAL/DEPARTAMENTO DE INFRAESTRUCTURA FÍSICA

Segundo Trimestre  
2023

Fecha de elaboración: 30/06/2023

REPORTE FOTOGRAFICO DEL INFORME DE AVANCE TRIMESTRAL

PRIORIDAD

2

Nombre de la obra: **Equipamiento del Campus Norte, Sur, Oriente y Poniente (Centro Interdisciplinario de Investigación en Humanidades CIHu)**



UNIVERSIDAD AUTÓNOMA DEL ESTADO DE MORELOS

Porcentaje de avance

0%

GEOREFERENCIA O CROQUIS DE LOCALIZACIÓN DE LA OBRA O PROYECTO

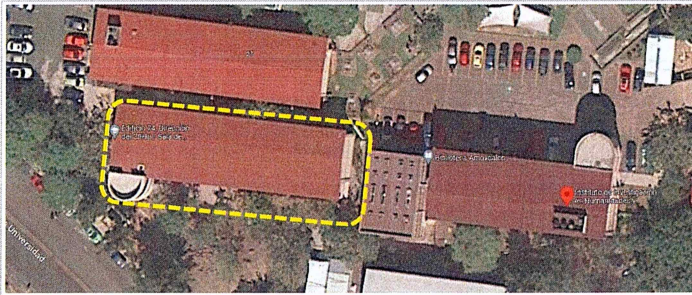

CROQUIS REFERENCIADO EN PLANTA DE CONJUNTO DE LA OBRA O PROYECTO

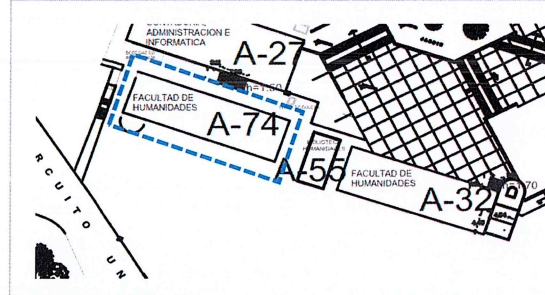

UBICACIÓN DE LA OBRA O PROYECTO CON FOTOS REFERENCIADAS

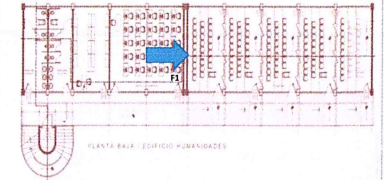

Dirección Postal:  
Av. Universidad No. 1001 Col. Chamilpa, Cuernavaca, Mor.  
C.P.62209. Cuernavaca Morelos.

FOTOS ANTES



Fachada del CIHu.

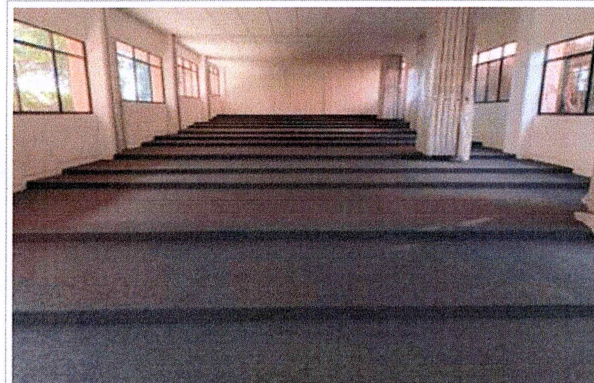

F1:Se equipará Auditorio, con 56 butacas.

Observaciones :

El Centro Interdisciplinario de Investigación en Humanidades y el Centro de Investigación en Ciencias Sociales y Estudios Regionales, son dos unidades académicas distintas sin embargo comparten el Auditorio del Edificio A-74 ,ya que ambos Centros conforman al Instituto de investigación en Humanidades y Ciencias Sociales.

VER DETALLE EN INFORME DE REPORTE DESCRIPTIVO.

Arq. Oscar Gabriel Lastra Fernández  
Titular de la Dirección General de Infraestructura

Dr. Alvaro Zamudio Lara  
Titular de la Coordinación General de Planeación y Administración

Dr. Gustavo Urquiza Beltrán  
Rector de la Universidad Autónoma del Estado de Morelos

NOTA

Para equipamiento, mantenimiento y adecuaciones, en especial; se recomienda que se capture la misma toma, mismo ángulo y lugar para el antes, durante y después de la obra.

REPORTE FOTOGRÁFICO DEL INFORME DE AVANCE TRIMESTRAL

PRIORIDAD

2

Nombre de la obra: **Equipamiento del Campus Norte, Sur, Oriente y Poniente (Centro de Investigación en Ciencias CInC)**



UNIVERSIDAD AUTÓNOMA DEL ESTADO DE MORELOS

Porcentaje de avance

0%

GEOREFERENCIA O CROQUIS DE LOCALIZACIÓN DE LA OBRA O PROYECTO



CROQUIS REFERENCIADO EN PLANTA DE CONJUNTO DE LA OBRA O PROYECTO

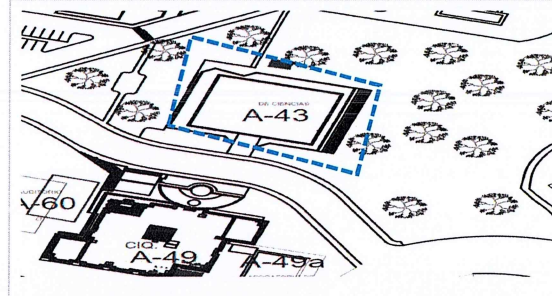

UBICACIÓN DE LA OBRA O PROYECTO CON FOTOS REFERENCIADAS

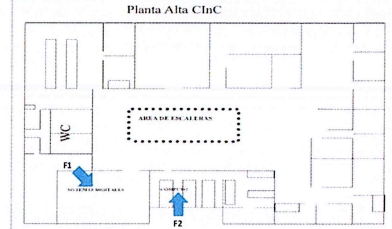

Dirección Postal:  
Av. Universidad No. 1001 Col. Chamilpa, Cuernavaca, Mor.  
C.P.62209. Cuernavaca Morelos.

FOTOS ANTES



Fachada del CInC.



F1: Se equipará Laboratorio de Sistemas Digitales, con 25 computadoras, 1 pantalla proyección y 2 mesas de maestro.



F2: Se equipará Centro de cómputo, con 6 computadoras y 1 mesa de maestro.

Observaciones :  
VER DETALLE EN INFORME DE REPORTE DESCRIPTIVO.

Arq. Oscar Gabriel Lastra Fernández  
Titular de la Dirección General de Infraestructura

Dr. Alvaro Zamudio Lara  
Titular de la Coordinación General de Planeación y Administración

Dr. Gustavo Urquiza Beltrán  
Rector de la Universidad Autónoma del Estado de Morelos

NOTA:  
Para equipamiento, mantenimiento y adecuaciones, en especial, se recomienda que se capture la misma toma, mismo ángulo y lugar para el antes, durante y después de la obra.

REPORTE FOTOGRÁFICO DEL INFORME DE AVANCE TRIMESTRAL

PRIORIDAD

2

Nombre de la obra: Equipamiento del Campus Norte, Sur, Oriente y Poniente (Centro de Investigación en Ciencias Cognitivas CINCCO)

GEOREFERENCIA O CROQUIS DE LOCALIZACIÓN DE LA OBRA O PROYECTO

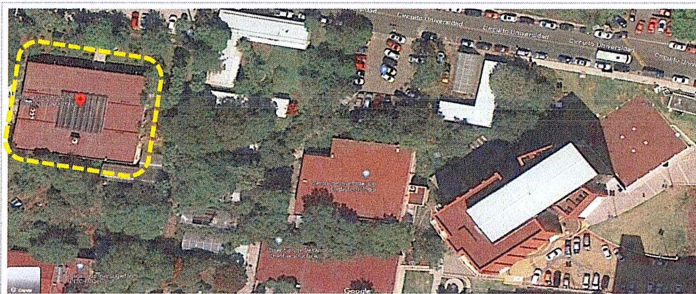

CROQUIS REFERENCIADO EN PLANTA DE CONJUNTO DE LA OBRA O PROYECTO

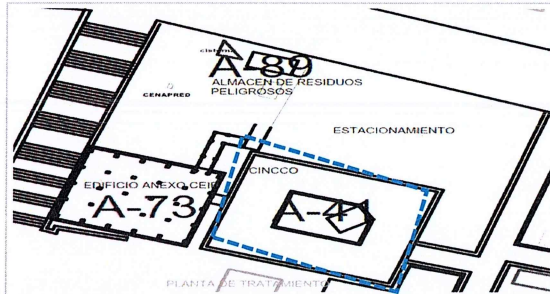

UBICACIÓN DE LA OBRA O PROYECTO CON FOTOS REFERENCIADAS

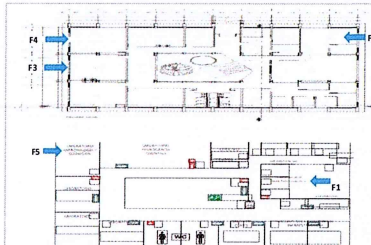

Dirección Postal:  
Av. Universidad No. 1001 Col. Chamilpa, Cuernavaca, Mor.  
C.P.62209. Cuernavaca Morelos.



Porcentaje de avance

0%

FOTOS ANTES



Fachada del CINCCO.

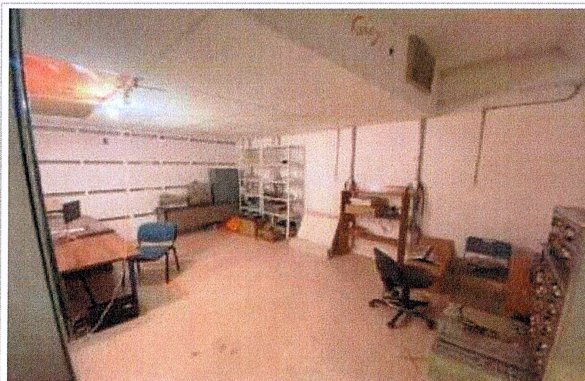

F1: Se equipará Laboratorio de Electrofisiología Cognitiva, con 1 M2 Pro de Apple, 1 western y 2 sillas ergo.

Observaciones :  
VER DETALLE EN INFORME DE REPORTE DESCRIPTIVO.

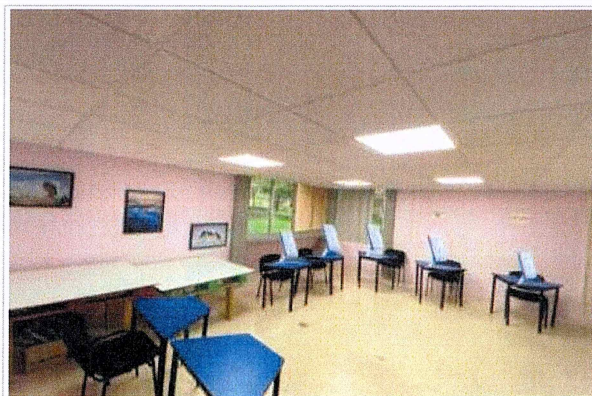

F2: Se equipará Ludoteca, con 4 gabinetes, 1 computadora, 4 disipadores, 1 proyector y 1 pantalla de proyección.



F3: Se equipará Laboratorio de Psicología cognitiva, con 2 computadoras y 1 proyector m2 enfoque corto.



Se equipará Laboratorio de Epistemología y Filosofía de la mente, con 1 IMAC computadora y 1 gabinete.

2023

EJERCICIO FISCAL

**FAM**  
FONDO DE APORTACIONES MÚLTIPLES

DIRECCIÓN GENERAL DE EDUCACIÓN SUPERIOR UNIVERSITARIA E INTERCULTURAL  
DIRECCIÓN DE FORTALECIMIENTO INSTITUCIONAL  
SUBDIRECCIÓN DE FOMENTO INSTITUCIONAL/DEPARTAMENTO DE INFRAESTRUCTURA FÍSICA

Segundo Trimestre  
2023

Fecha de elaboración: 30/06/2023

REPORTE FOTOGRÁFICO DEL INFORME DE AVANCE TRIMESTRAL

PRIORIDAD

2

Nombre de la obra: **Equipamiento del Campus Norte, Sur, Oriente y Poniente (Centro de Investigación en Ciencias Cognitivas CINCCO)**

GEOREFERENCIA O CROQUIS DE LOCALIZACIÓN DE LA OBRA O PROYECTO



CROQUIS REFERENCIADO EN PLANTA DE CONJUNTO DE LA OBRA O PROYECTO

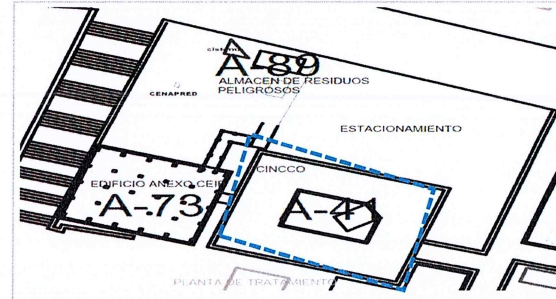

UBICACIÓN DE LA OBRA O PROYECTO CON FOTOS REFERENCIADAS

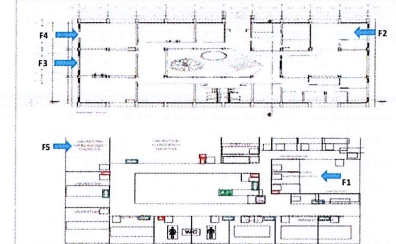

Dirección Postal:  
Av. Universidad No. 1001 Col. Chamilpa, Cuernavaca, Mor.  
C.P.62209. Cuernavaca Morelos.



Porcentaje de avance

0%



Se equipará Laboratorio de Antropología y Cognición, con 1 IMAC computadora.

Arq. Oscar Gabriel Lastra Fernández  
Titular de la Dirección General de Infraestructura

Dr. Alvaro Zamudio Lara  
Titular de la Coordinación General de Planeación y Administración

Dr. Gustavo Urquiza Beltrán  
Rector de la Universidad Autónoma del Estado de Morelos

NOTA

Para equipamiento, mantenimiento y adecuaciones, en especial; se recomienda que se capture la misma toma, mismo ángulo y lugar para el antes, durante y después de la obra.

REPORTE FOTOGRAFICO DEL INFORME DE AVANCE TRIMESTRAL

PRIORIDAD **2** Nombre de la obra: **Equipamiento del Campus Norte, Sur, Oriente y Poniente (Centro de Investigaciones Químicas CIQ)**

GEOREFERENCIA O CROQUIS DE LOCALIZACIÓN DE LA OBRA O PROYECTO



CROQUIS REFERENCIADO EN PLANTA DE CONJUNTO DE LA OBRA O PROYECTO

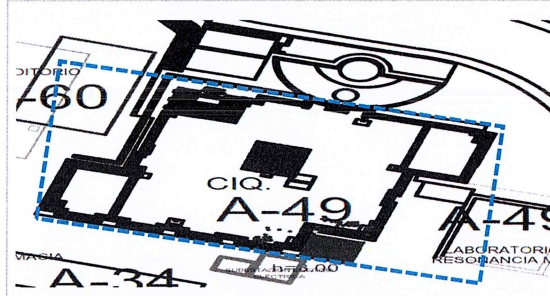

UBICACIÓN DE LA OBRA O PROYECTO CON FOTOS REFERENCIADAS

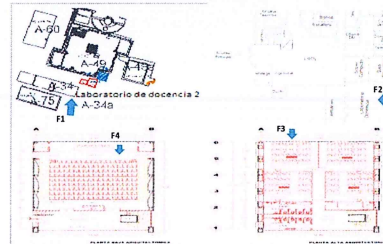

Dirección Postal:  
Av. Universidad No. 1001 Col. Chamilpa, Cuernavaca, Mor.  
C.P.62209. Cuernavaca Morelos.



UNIVERSIDAD AUTÓNOMA DEL ESTADO DE MORELOS

Porcentaje de avance

**0%**

FOTOS ANTES



Fachada del CIQ.

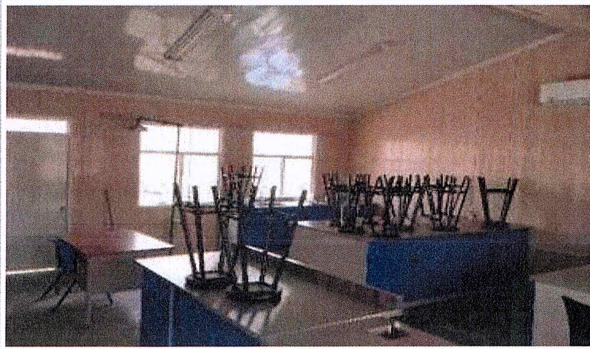

F1: Se equipará Laboratorio de Docencia 2 (LIF), con 1 Cobra Digidac Set, 1 Caída libre, 1 Movimiento de proyectiles, 3 Medidores digitales y 4 Equipos de laboratorio óptico.

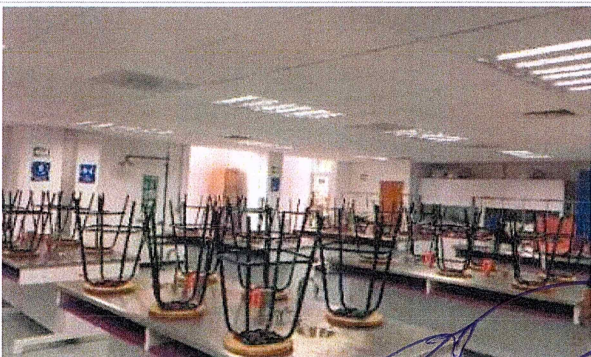

F2: Se equipará Laboratorio de Docencia 1, con 1 limpiador ultrasónico, 1 bomba de vacío y 1 microscopio binocular VE-BB.

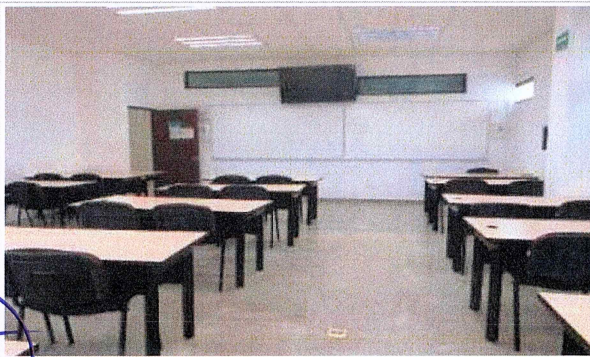

F3: Se equipará Centro de cómputo, con 11 computadoras .

Observaciones :  
VER DETALLE EN INFORME DE REPORTE DESCRIPTIVO.



F4: Se equipará Auditorio, con 1 switch 48 puertos.

Arq. Oscar Gabriel Lastra Fernández  
Titular de la Dirección General de Infraestructura

Dr. Alvaro Zamudio Lara  
Titular de la Coordinación General de Planeación y Administración

Dr. Gustavo Urquiza Beltrán  
Rector de la Universidad Autónoma del Estado de Morelos

NOTA:  
Para equipamiento, mantenimiento y adecuaciones, en especial, se recomienda que se capture la misma toma, mismo ángulo y lugar para el antes, durante y después de la obra.

2023

EJERCICIO FISCAL

**FAM**

FONDO DE APORTACIONES MÚLTIPLES

DIRECCIÓN GENERAL DE EDUCACIÓN SUPERIOR UNIVERSITARIA E INTERCULTURAL  
DIRECCIÓN DE FORTALECIMIENTO INSTITUCIONAL  
SUBDIRECCIÓN DE FOMENTO INSTITUCIONAL/DEPARTAMENTO DE INFRAESTRUCTURA FÍSICA

Segundo Trimestre  
2023

Fecha de elaboración: 30/06/2023

REPORTE FOTOGRÁFICO DEL INFORME DE AVANCE TRIMESTRAL

PRIORIDAD

2

Nombre de la obra: **Equipamiento del Campus Norte, Sur , Oriente y Poniente (Escuela de Turismo)**



UNIVERSIDAD AUTÓNOMA DEL ESTADO DE MORELOS

Porcentaje de avance

0%

GEOREFERENCIA O CROQUIS DE LOCALIZACIÓN DE LA OBRA O PROYECTO

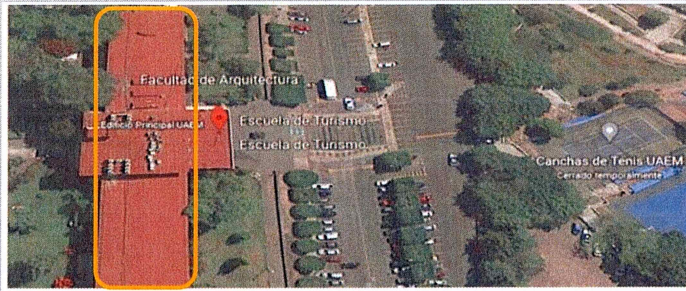

CROQUIS REFERENCIADO EN PLANTA DE CONJUNTO DE LA OBRA O PROYECTO

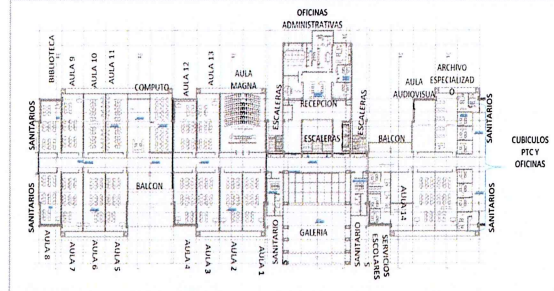

UBICACIÓN DE LA OBRA O PROYECTO CON FOTOS REFERENCIADAS

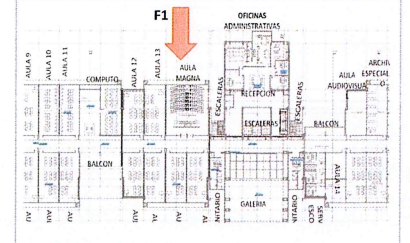

Dirección Postal:  
Av. Universidad No. 1001 Col. Chamilpa, Cuernavaca, Mor.  
C.P.62209. Cuernavaca Morelos.

FOTOS ANTES

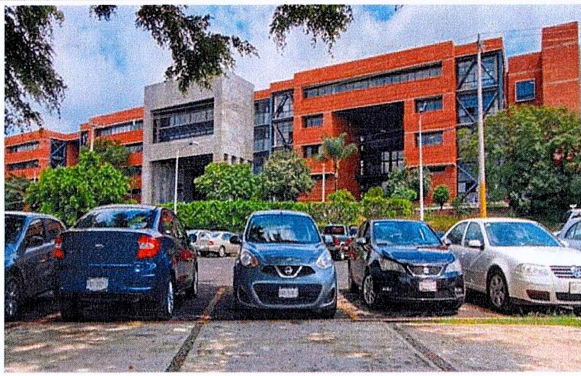

Fachada de la Escuela de Turismo

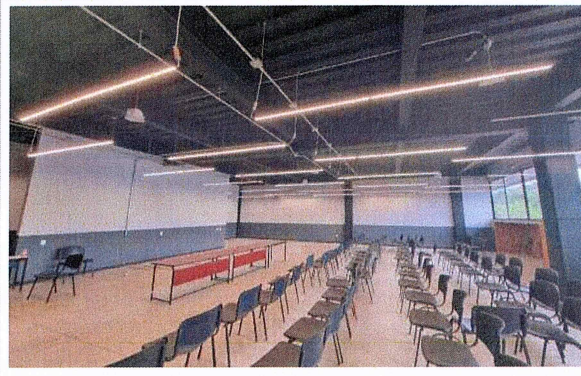

F1: Se equipará Aula magna, con 1 video proyector y 40 butacas.

Observaciones :

VER DETALLE EN INFORME DE REPORTE DESCRIPTIVO.

Arq. Oscar Gabriel Lastra Fernández  
Titular de la Dirección General de Infraestructura

Dr. Alvaro Zamudio Lara  
Titular de la Coordinación General de Planeación y Administración

Dr. Gustavo Urquiza Beltrán  
Rector de la Universidad Autónoma del Estado de Morelos

NOTA:

Para equipamiento, mantenimiento y adecuaciones, en especial; se recomienda que se capture la misma toma, mismo ángulo y lugar para el antes, durante y después de la obra.

REPORTE FOTOGRÁFICO DEL INFORME DE AVANCE TRIMESTRAL

PRIORIDAD

2

Nombre de la obra: **Equipamiento del Campus Norte, Sur, Oriente y Poniente (Facultad de Arquitectura)**



UNIVERSIDAD AUTÓNOMA DEL ESTADO DE MORELOS

Porcentaje de avance

0%

GEOREFERENCIA O CROQUIS DE LOCALIZACIÓN DE LA OBRA O PROYECTO



CROQUIS REFERENCIADO EN PLANTA DE CONJUNTO DE LA OBRA O PROYECTO

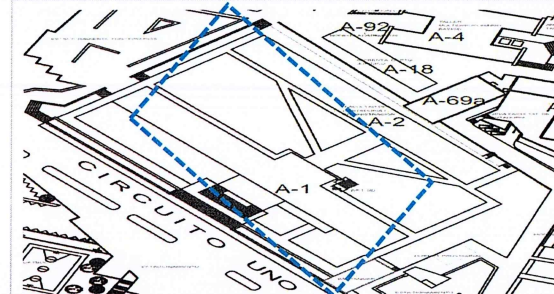

UBICACIÓN DE LA OBRA O PROYECTO CON FOTOS REFERENCIADAS

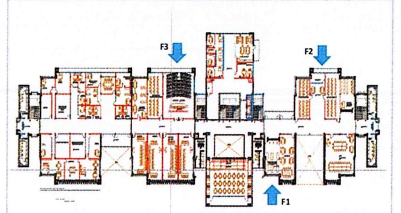

Dirección Postal:  
Av. Universidad No. 1001 Col. Chamilpa, Cuernavaca, Mor.  
C.P.62209, Cuernavaca Morelos.

FOTOS ANTES



Fachada de la Facultad de Arquitectura.



F1: Se equipará Taller (Centro de Impresión 2D y 3D Taller Calli), con 1 plotter Designjet.

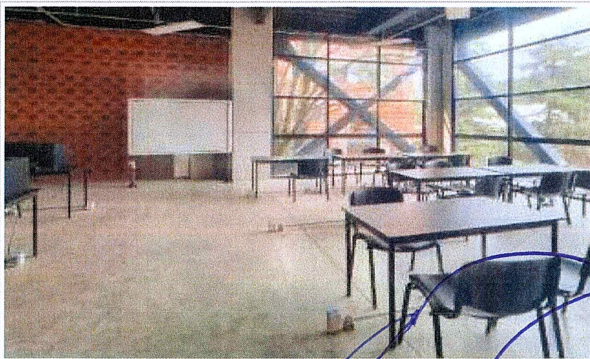

F2: Se equipará Centro de cómputo, con 67 monitores V22 FHD.

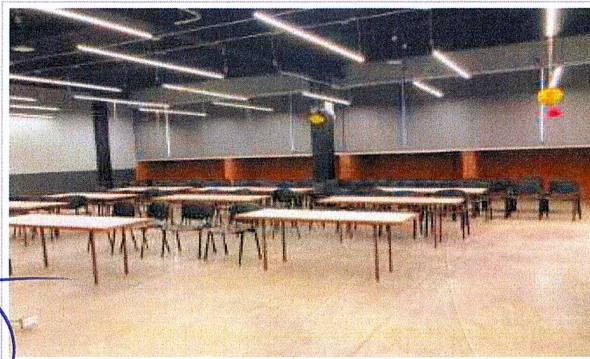

F3: Se equipará Auditorio 2 Edificio 1, con 3 sillas.

Observaciones :  
VER DETALLE EN INFORME DE REPORTE DESCRIPTIVO.

Arq. Oscar Gabriel Lastra Fernández  
Titular de la Dirección General de Infraestructura

Dr. Alvaro Zamudio Lara  
Titular de la Coordinación General de Planeación y Administración

Dr. Gustavo Urquiza Beltrán  
Rector de la Universidad Autónoma del Estado de Morelos

NOTA:  
Para equipamiento, mantenimiento y adecuaciones, en especial, se recomienda que se capture la misma toma, mismo ángulo y lugar para el antes, durante y después de la obra.

REPORTE FOTOGRAFICO DEL INFORME DE AVANCE TRIMESTRAL

PRIMORDIA 2 Nombre de la obra: Equipamiento del Campus Norte, Sur, Oriente y Poniente (Facultad de Artes)

GEOREFERENCIA O CROQUIS DE LOCALIZACIÓN DE LA OBRA O PROYECTO



CROQUIS REFERENCIADO EN PLANTA DE CONJUNTO DE LA OBRA O PROYECTO

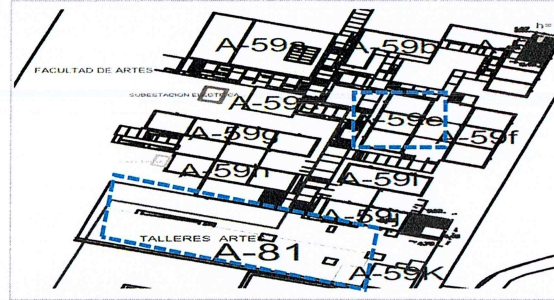

UBICACIÓN DE LA OBRA O PROYECTO CON FOTOS REFERENCIADAS



Dirección Postal: Av. Universidad No. 1001 Col. Chamilpa, Cuernavaca, Mor. C.P.62209. Cuernavaca Morelos.



Porcentaje de avance

0%

FOTOS ANTES



Fachada Facultad de Artes.



F1: Se equipará Taller de Edición, con 9 computadoras IMAC, 1 computadora xtreme, 4 lámparas, 2 neweer sistema de fondo, 1 neweer 2.6 m, 2 neweer de luz, 1 neweer 5 en 1 y 1 tascam.

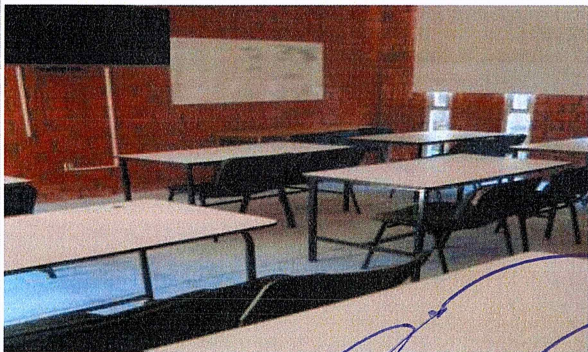

F2: Se equipará Aula 1, con 28 sillas.

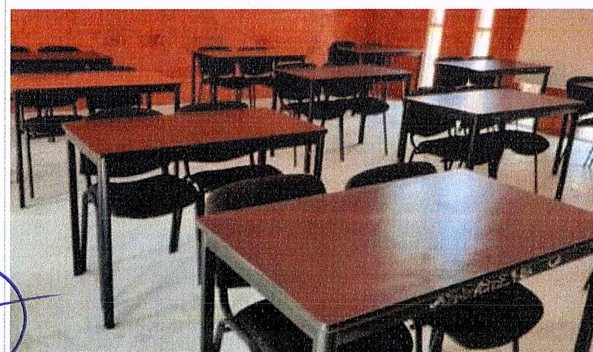

F3: Se equipará Aula 2, con 25 sillas.

Observaciones: VER DETALLE EN INFORME DE REPORTE DESCRIPTIVO.

Arq. Oscar Gabriel Lastra Fernández Titular de la Dirección General de Infraestructura

Dr. Alvaro Zamudio Lara Titular de la Coordinación General de Planeación y Administración

Dr. Gustavo Urquiza Beltrán Rector de la Universidad Autónoma del Estado de Morelos

NOTA: Para equipamiento, mantenimiento y adecuaciones, en especial, se recomienda que se capture la misma toma, mismo ángulo y lugar para el antes, durante y después de la obra.



REPORTE FOTOGRAFICO DEL INFORME DE AVANCE TRIMESTRAL

PRIORIDAD

2

Nombre de la obra: **Equipamiento del Campus Norte, Sur , Oriente y Poniente (Facultad de Ciencias Agropecuarias)**

GEOREFERENCIA O CROQUIS DE LOCALIZACIÓN DE LA OBRA O PROYECTO

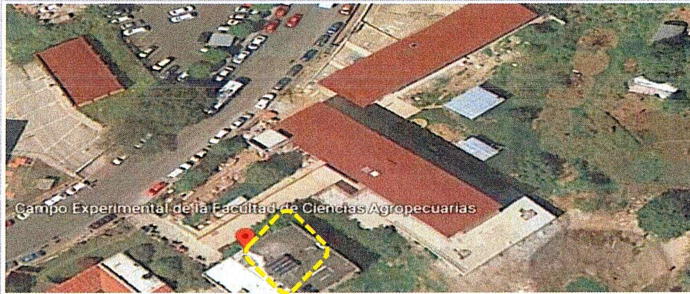

CROQUIS REFERENCIADO EN PLANTA DE CONJUNTO DE LA OBRA O PROYECTO

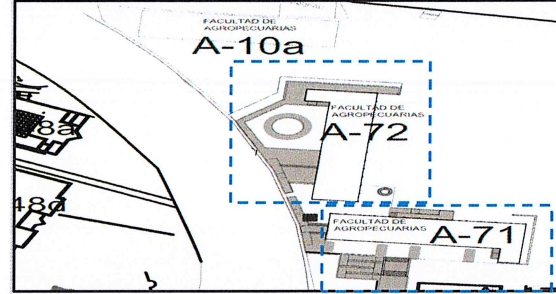

UBICACIÓN DE LA OBRA O PROYECTO CON FOTOS REFERENCIADAS



Dirección Postal:  
Av. Universidad No. 1001 Col. Chamilpa, Cuernavaca, Mor.  
C.P.62209. Cuernavaca Morelos.



UNIVERSIDAD AUTÓNOMA DEL ESTADO DE MORELOS

Porcentaje de avance

0%

FOTOS ANTES



Fachada de la Facultad de Agropecuarias.

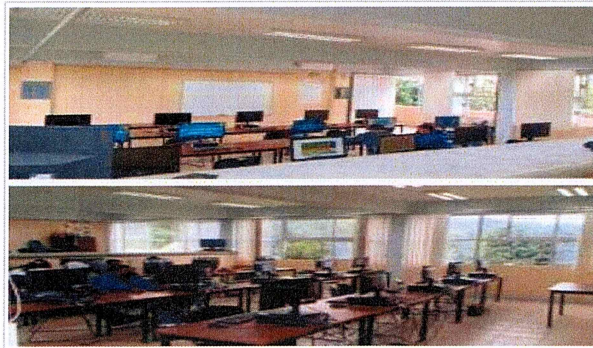

F1: Se equipará Centro de cómputo, con 14 computadoras kit y 2 ThinkCentre.

Observaciones :  
VER DETALLE EN INFORME DE REPORTE DESCRIPTIVO.

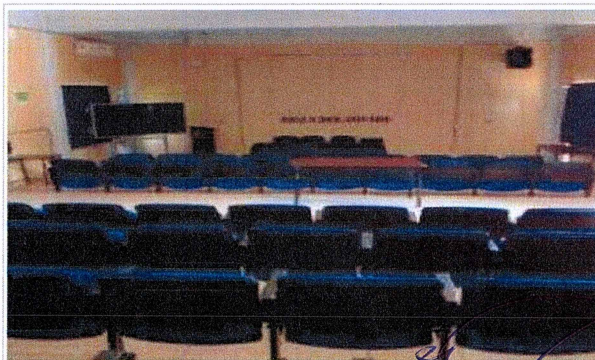

F2: Se equipará Auditorio, con 1 proyector y 2 pantallas de proyección.



F3: Se equipará Laboratorio de Docencia, con 5 microscopios.



F4: Se equipará Aula 1, con 1 silla.

Arq. Oscar Gabriel Lastra Fernández  
Titular de la Dirección General de Infraestructura

Dr. Alvaro Zamudio Lara  
Titular de la Coordinación General de Planeación y Administración

Dr. Gustavo Urquiza Beltrán  
Rector de la Universidad Autónoma del Estado de Morelos

NOTA:  
Para equipamiento, mantenimiento y adecuaciones, en especial, se recomienda que se capture la misma toma, mismo ángulo y lugar para el antes, durante y después de la obra.

REPORTE FOTOGRAFICO DEL INFORME DE AVANCE TRIMESTRAL

PRIORIDAD 2

Nombre de la obra: **Equipamiento del Campus Norte, Sur, Oriente y Poniente Facultad de Ciencias Biológicas (Edificio 8B)**

GEOREFERENCIA O CROQUIS DE LOCALIZACIÓN DE LA OBRA O PROYECTO



CROQUIS REFERENCIADO EN PLANTA DE CONJUNTO DE LA OBRA O PROYECTO

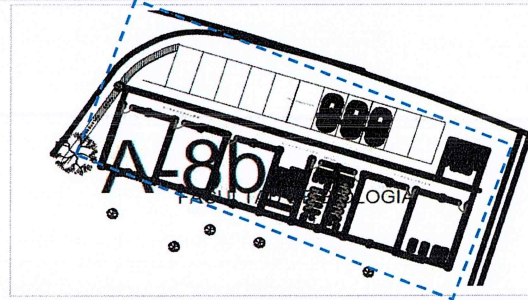

UBICACIÓN DE LA OBRA O PROYECTO CON FOTOS REFERENCIADAS

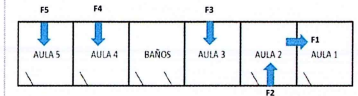

Dirección Postal:  
Av. Universidad No. 1001 Col. Chamilpa, Cuernavaca, Mor.  
C.P.62209. Cuernavaca Morelos.



UNIVERSIDAD AUTÓNOMA DEL ESTADO DE MORELOS

Porcentaje de avance

0%

FOTOS ANTES



Fachada Edificio 8b, Facultad de Ciencias Biológicas.



F1: Se equipará Aula 1, con 1 mesa binaria, 11 sillas ergo, 1 pizarrón y 1 videoprojector.

Observaciones :  
VER DETALLE EN INFORME DE REPORTE DESCRIPTIVO.

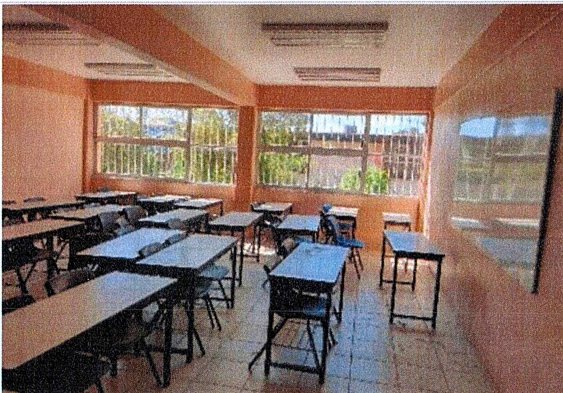

F2: Se equipará Aula 2, con 1 mesa binaria, 12 sillas ergo, 1 pizarrón y 1 videoprojector.



F3: Se equipará Aula 3, con 1 mesa binaria, 1 pizarrón y 1 videoprojector.

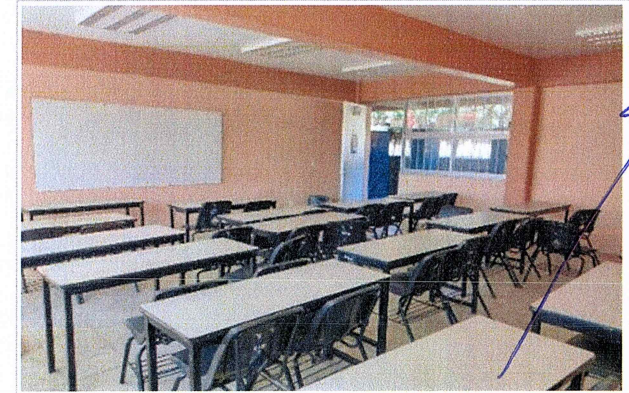

F4: Se equipará Aula 4, con 1 mesa binaria.

2023

**FAM**  
FONDO DE APORTACIONES MÚLTIPLES

DIRECCIÓN GENERAL DE EDUCACIÓN SUPERIOR UNIVERSITARIA E INTERCULTURAL  
DIRECCIÓN DE FORTALECIMIENTO INSTITUCIONAL  
SUBDIRECCIÓN DE FOMENTO INSTITUCIONAL/DEPARTAMENTO DE INFRAESTRUCTURA FÍSICA

Segundo Trimestre  
2023

Fecha de elaboración: 30/06/2023

REPORTE FOTOGRÁFICO DEL INFORME DE AVANCE TRIMESTRAL

PRIMICIA 2

Nombre de la obra: Equipamiento del Campus Norte, Sur, Oriente y Poniente Facultad de Ciencias Biológicas (Edificio 8B)

GEOREFERENCIA O CROQUIS DE LOCALIZACIÓN DE LA OBRA O PROYECTO

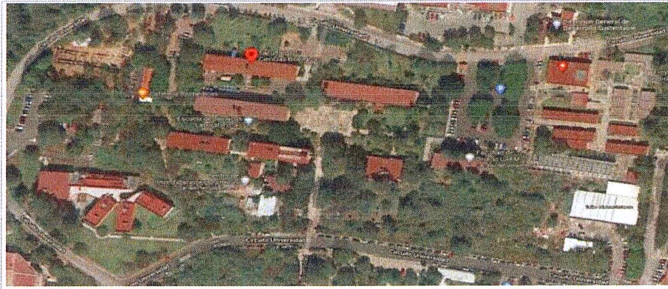

CROQUIS REFERENCIADO EN PLANTA DE CONJUNTO DE LA OBRA O PROYECTO

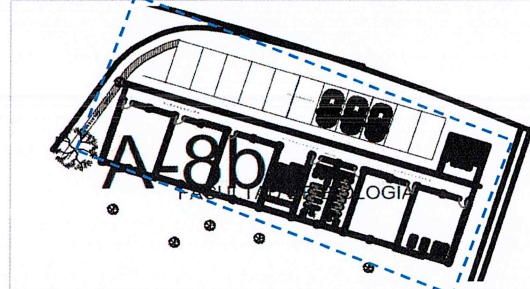

UBICACIÓN DE LA OBRA O PROYECTO CON FOTOS REFERENCIADAS

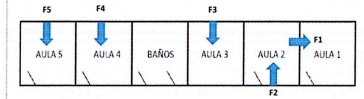

Dirección Postal:  
Av. Universidad No. 1001 Col. Chamilpa, Cuernavaca, Mor.  
C.P.62209. Cuernavaca Morelos.



Porcentaje de avance

0%



F4: Se equipará Aula 5, con 1 mesa binaria.

Arq. Oscar Gabriel Lastra Fernández  
Titular de la Dirección General de Infraestructura

Dr. Alvaro Zamudio Lara  
Titular de la Coordinación General de Planeación y Administración

Dr. Gustavo Urquiza Beltrán  
Rector de la Universidad Autónoma del Estado de Morelos

NOTA

Para equipamiento, mantenimiento y adecuaciones, en especial; se recomienda que se capture la misma toma, mismo ángulo y lugar para el antes, durante y después de la obra.

2023



DIRECCIÓN GENERAL DE EDUCACIÓN SUPERIOR UNIVERSITARIA E INTERCULTURAL  
DIRECCIÓN DE FORTALECIMIENTO INSTITUCIONAL  
SUBDIRECCIÓN DE FOMENTO INSTITUCIONAL/DEPARTAMENTO DE INFRAESTRUCTURA FÍSICA

Segundo Trimestre  
2023

Fecha de elaboración: 30/08/2023

REPORTE FOTOGRÁFICO DEL INFORME DE AVANCE TRIMESTRAL

PRIORIDAD 2 Nombre de la obra: Equipamiento del Campus Norte, Sur, Oriente y Poniente Facultad de Ciencias Biológicas (Edificio 11)



UNIVERSIDAD AUTÓNOMA DEL ESTADO DE MORELOS

Porcentaje de avance

0%

GEOREFERENCIA O CROQUIS DE LOCALIZACIÓN DE LA OBRA O PROYECTO



CROQUIS REFERENCIADO EN PLANTA DE CONJUNTO DE LA OBRA O PROYECTO

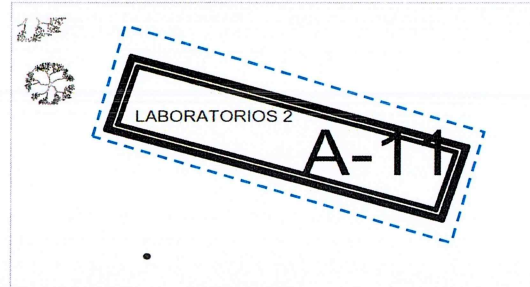

UBICACIÓN DE LA OBRA O PROYECTO CON FOTOS REFERENCIADAS



Dirección Postal:  
Av. Universidad No. 1001 Col. Chamilpa, Cuernavaca, Mor.  
C.P.62209. Cuernavaca Morelos.

FOTOS ANTES

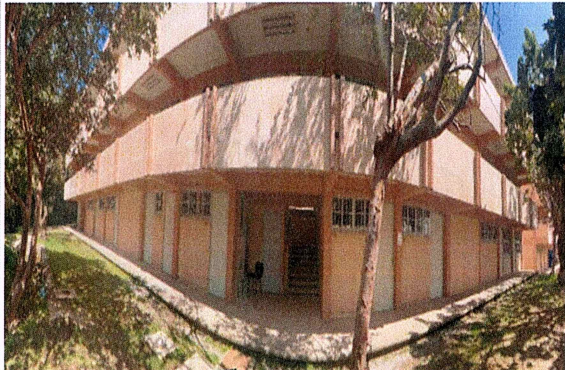

Fachada Edificio 11, Facultad de Ciencias Biológicas.



F1: Se equipará Cubiculo de Laboratorio 1, con 1 sistema de videovigilancia.

Observaciones :  
VER DETALLE EN INFORME DE REPORTE DESCRIPTIVO.

Arq. Oscar Gabriel Lastra Fernández  
Titular de la Dirección General de Infraestructura

Dr. Álvaro Zamudio Lara  
Titular de la Coordinación General de Planeación y Administración

Dr. Gustavo Uruiza Beltrán  
Rector de la Universidad Autónoma del Estado de Morelos

**NOTA:**  
Para equipamiento, mantenimiento y adecuaciones, en especial; se recomienda que se capture la misma toma, mismo ángulo y lugar para el antes, durante y después de la obra.

REPORTE FOTOGRAFICO DEL INFORME DE AVANCE TRIMESTRAL

PRIORIDAD 2

Nombre de la obra: Equipamiento del Campus Norte, Sur, Oriente y Poniente Facultad de Ciencias Biológicas (Edificio nuevo)

GEOREFERENCIA O CROQUIS DE LOCALIZACIÓN DE LA OBRA O PROYECTO

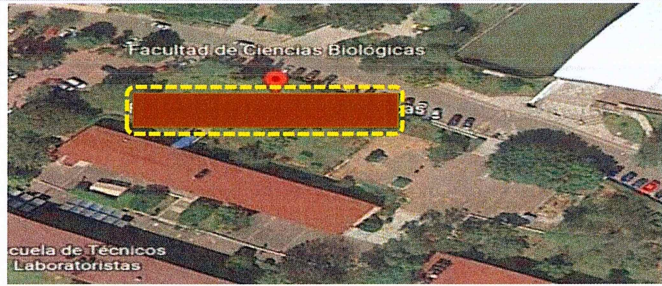

CROQUIS REFERENCIADO EN PLANTA DE CONJUNTO DE LA OBRA O PROYECTO

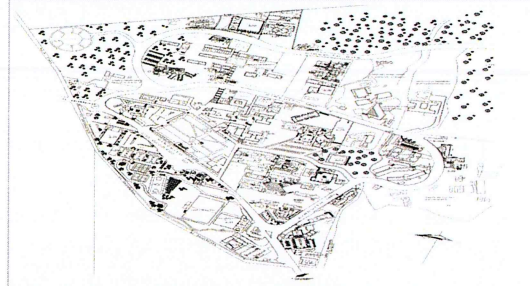

UBICACIÓN DE LA OBRA O PROYECTO CON FOTOS REFERENCIADAS

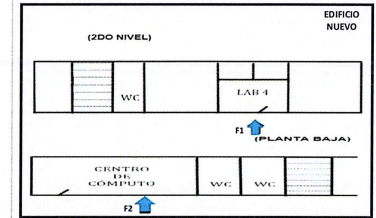

Dirección Postal:  
Av. Universidad No. 1001 Col. Chamilpa, Cuernavaca, Mor.  
C.P.62209. Cuernavaca Morelos.



UNIVERSIDAD AUTÓNOMA DEL ESTADO DE MORELOS

Porcentaje de avance

0%

FOTOS ANTES

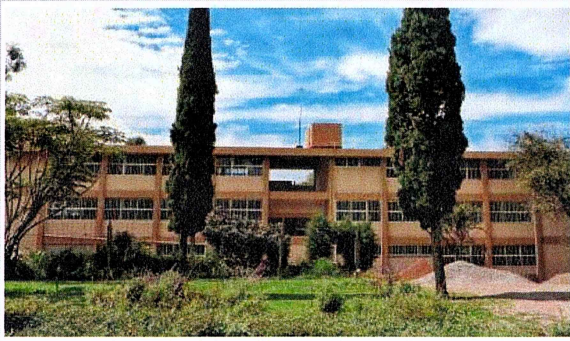

Fachada Edificio nuevo Facultad de Ciencias Biológicas.



F1: Se equipará Laboratorio 4 (2do nivel), con 1 lector de placas.

Observaciones :  
VER DETALLE EN INFORME DE REPORTE DESCRIPTIVO.



F2: Se equipará Centro de cómputo (PB), con 5 computadoras.

Arq. Oscar Gabriel Lastra Fernández  
Titular de la Dirección General de Infraestructura

Dr. Alvaro Zamudio Lara  
Titular de la Coordinación General de Planeación y Administración

Dr. Gustavo Urquiza Beltrán  
Rector de la Universidad Autónoma del Estado de Morelos

NOTA:  
Para equipamiento, mantenimiento y adecuaciones, en especial, se recomienda que se capture la misma toma, mismo ángulo y lugar para el antes, durante y después de la obra.

REPORTE FOTOGRAFICO DEL INFORME DE AVANCE TRIMESTRAL

PRIORIDAD 2 Nombre de la obra: Equipamiento del Campus Norte, Sur, Oriente y Poniente (Facultad de Ciencias del Deporte)

GEOREFERENCIA O CROQUIS DE LOCALIZACIÓN DE LA OBRA O PROYECTO



CROQUIS REFERENCIADO EN PLANTA DE CONJUNTO DE LA OBRA O PROYECTO

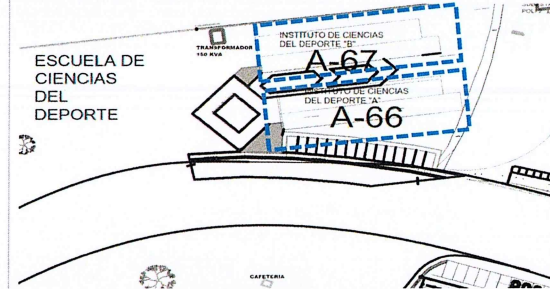

UBICACIÓN DE LA OBRA O PROYECTO CON FOTOS REFERENCIADAS

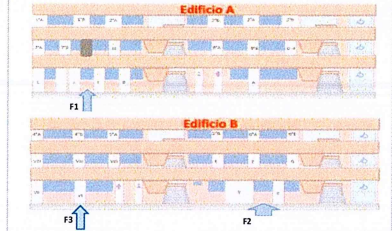

Dirección Postal:  
Av. Universidad No. 1001 Col. Chamilpa, Cuernavaca, Mor.  
C.P.62209. Cuernavaca Morelos.



UNIVERSIDAD AUTÓNOMA DEL ESTADO DE MORELOS

Porcentaje de avance

0%

FOTOS ANTES



Fachada de la Facultad de Ciencias del Deporte.

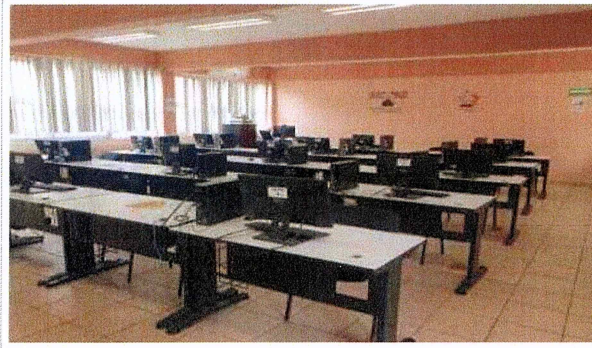

F1: Se equipará Centro de cómputo, con 11 computadoras.



F2: Se equipará Laboratorio de Evaluación Física, con 1 computadora y 1 silla.

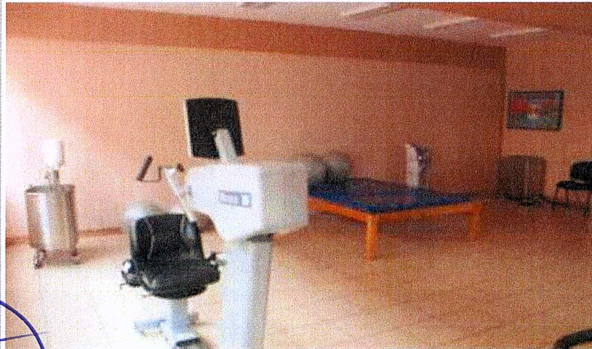

F3: Se equipará Laboratorio de Nutrición y Terapia Física, con 1 máquina fabricadora de hielo.

Observaciones :  
VER DETALLE EN INFORME DE REPORTE DESCRIPTIVO.

Arq. Oscar Gabriel Lastra Fernández  
Titular de la Dirección General de Infraestructura

Dr. Alvaro Zamudio Lara  
Titular de la Coordinación General de Planeación y Administración

Dr. Gustavo Urquiza Beltrán  
Rector de la Universidad Autónoma del Estado de Morelos

NOTA:  
Para equipamiento, mantenimiento y adecuaciones, en especial, se recomienda que se capture la misma toma, mismo ángulo y lugar para el antes, durante y después de la obra.

### REPORTE FOTOGRAFICO DEL INFORME DE AVANCE TRIMESTRAL



Porcentaje de avance

# 0%

PRIORIDAD **2** Nombre de la obra: **Equipamiento del Campus Norte, Sur, Oriente y Poniente (Facultad de Derecho y Ciencias Sociales)**

#### GEOREFERENCIA O CROQUIS DE LOCALIZACIÓN DE LA OBRA O PROYECTO



#### CROQUIS REFERENCIADO EN PLANTA DE CONJUNTO DE LA OBRA O PROYECTO

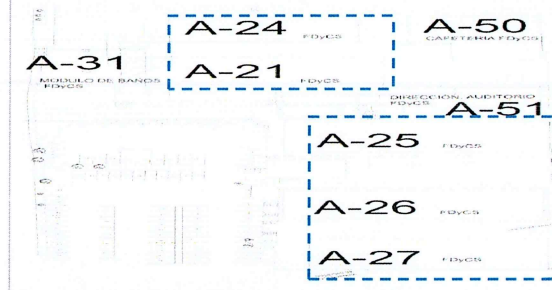

#### UBICACIÓN DE LA OBRA O PROYECTO CON FOTOS REFERENCIADAS

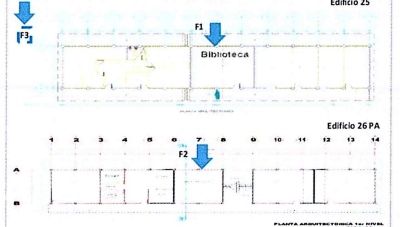

Dirección Postal:  
Av. Universidad No. 1001 Col. Chamilpa, Cuernavaca, Mor.  
C.P.62209. Cuernavaca Morelos.

### FOTOS ANTES



Fachada de la Facultad de Derecho y Ciencias Sociales.



F1: Se equipará el Biblioteca (Centro de cómputo), con 2 UPS.

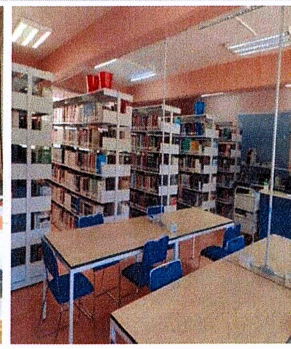

F2: Se equipará el Centro de cómputo (Edificio 26), con 6 computadoras AIO y 1 computadora Vostro.



F3: Se equiparán edificios de la Facultad de Derecho y Ciencias Sociales, con 1 sistema de videovigilancia.

Observaciones:  
VER DETALLE EN INFORME DE REPORTE DESCRIPTIVO.

Arq. Oscar Gabriel Lastra Fernández  
Titular de la Dirección General de Infraestructura

Dr. Alvaro Zamudio Lara  
Titular de la Coordinación General de Planeación y Administración

Dr. Gustavo Urquiza Beltrán  
Rector de la Universidad Autónoma del Estado de Morelos

NOTA:  
Para equipamiento, mantenimiento y adecuaciones, en especial, se recomienda que se capture la misma toma, mismo ángulo y lugar para el antes, durante y después de la obra.

REPORTE FOTOGRÁFICO DEL INFORME DE AVANCE TRIMESTRAL

PRIORIDAD **2** Nombre de la obra: **Equipamiento del Campus Norte, Sur, Oriente y Poniente (Facultad de Diseño)**

GEOREFERENCIA O CROQUIS DE LOCALIZACIÓN DE LA OBRA O PROYECTO

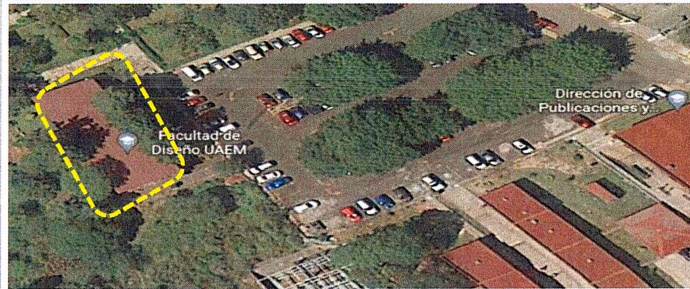

CROQUIS REFERENCIADO EN PLANTA DE CONJUNTO DE LA OBRA O PROYECTO

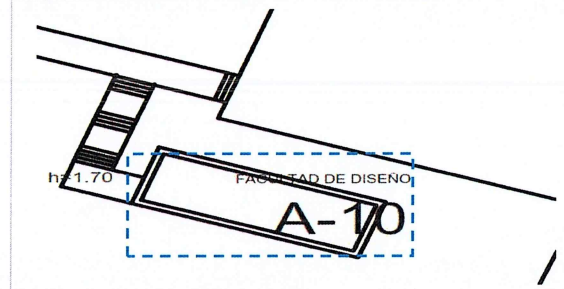

UBICACIÓN DE LA OBRA O PROYECTO CON FOTOS REFERENCIADAS

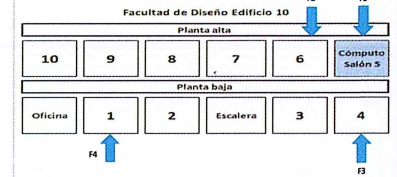

Dirección Postal:  
Av. Universidad No. 1001 Col. Chamilpa, Cuernavaca, Mor.  
C.P.62209. Cuernavaca Morelos.



Porcentaje de avance

**0%**

FOTOS ANTES



Fachada de la Facultad de Diseño.



F1: Se equipará Centro de cómputo 5, con 8 computadoras.

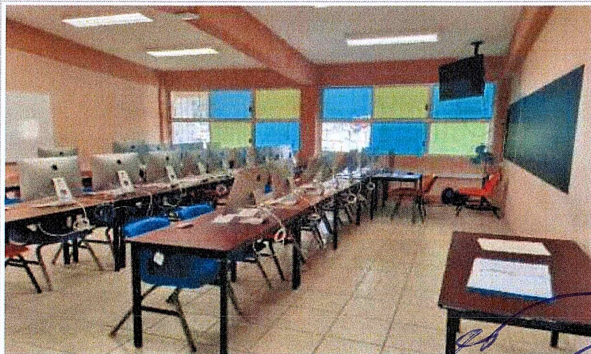

F2: Se equipará Centro de cómputo 6, con 2 computadoras.

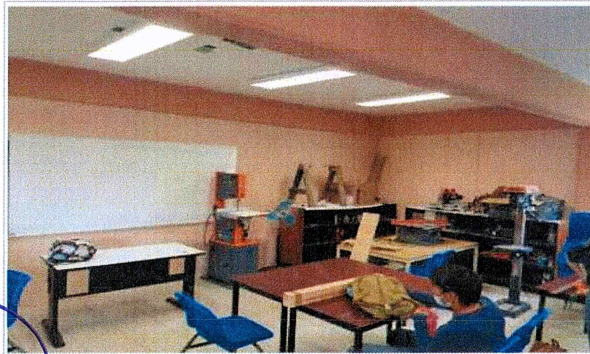

F3: Se equipará Taller (Industrial 4), con 1 cortadora de metal, 1 cortadora disco de acero y 2 tornillos de banco.

Observaciones:  
VER DETALLE EN INFORME DE REPORTE DESCRIPTIVO.

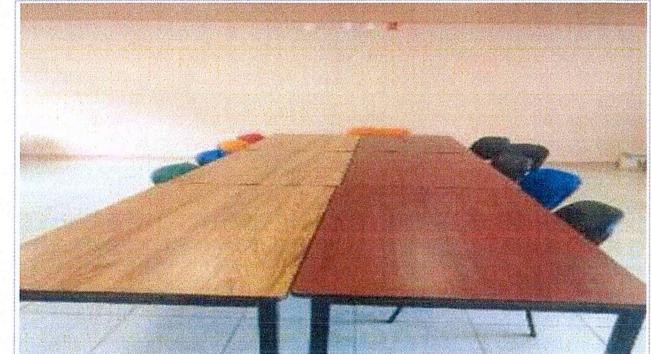

F4: Se equipará Taller (Cajina de Radio), con 1 mezcladora digital.

Dr. Oscar Gabriel Lastra Fernández  
Titular de la Dirección General de Infraestructura

Dr. Alvaro Zamudio Lara  
Titular de la Coordinación General de Planeación y Administración

Dr. Gustavo Urquiza Beltrán  
Rector de la Universidad Autónoma del Estado de Morelos

NOTA:  
Para equipamiento, mantenimiento y adecuaciones, en especial, se recomienda que se capture la misma toma, mismo ángulo y lugar para el antes, durante y después de la obra.



REPORTE FOTOGRAFICO DEL INFORME DE AVANCE TRIMESTRAL

PRIORIDAD

2

Nombre de la obra: **Equipamiento del Campus Norte, Sur, Oriente y Poniente (Facultad de Farmacia)**

GEOREFERENCIA O CROQUIS DE LOCALIZACIÓN DE LA OBRA O PROYECTO

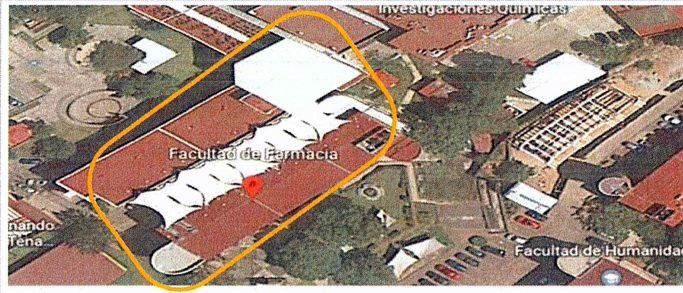

CROQUIS REFERENCIADO EN PLANTA DE CONJUNTO DE LA OBRA O PROYECTO

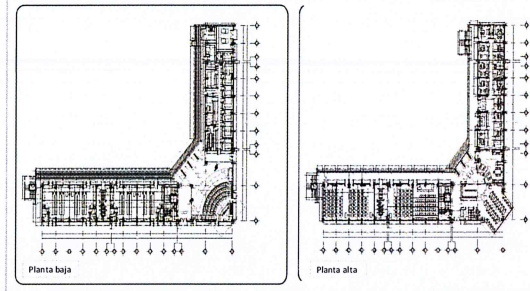

UBICACIÓN DE LA OBRA O PROYECTO CON FOTOS REFERENCIADAS

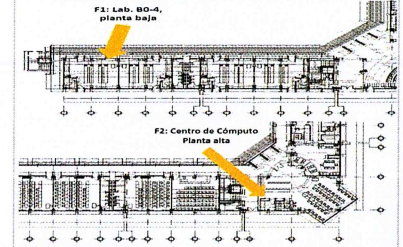

**Dirección Postal:**  
Av. Universidad No. 1001 Col. Chamilpa, Cuernavaca, Mor.  
C.P.62209. Cuernavaca Morelos.



Porcentaje de avance

**0.2%**

FOTOS ANTES



Fachada de la Facultad de Farmacia



F1: Se equipará Laboratorio BO-4 edificio B Planta Baja, con 1 pza de MiniPCR y 1 pza de Espectrofotómetro.

Observaciones :

Durante el Segundo Trimestre 2023 , se ejerció un monto por \$40,184.72 (cuarenta mil ciento ochenta y cuatro pesos 72/100), correspondiente a un pedido de compra de la Facultad de Farmacia, mismos que representan un .24% de avance para el proyecto de "Equipamiento del Campus Norte, Sur, Oriente y Poniente".

VER DETALLE EN INFORME DE REPORTE DESCRIPTIVO.



F1:Se equipará Laboratorio BO-4 edificio B Planta Baja, con 1 pza de MiniPCR y 1 pza de Espectrofotómetro.

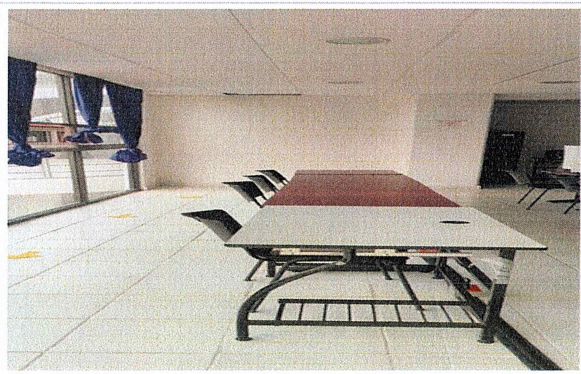

F2: Se equipará el Centro de Cómputo, con 5 computadoras y 3 videoproyectores.

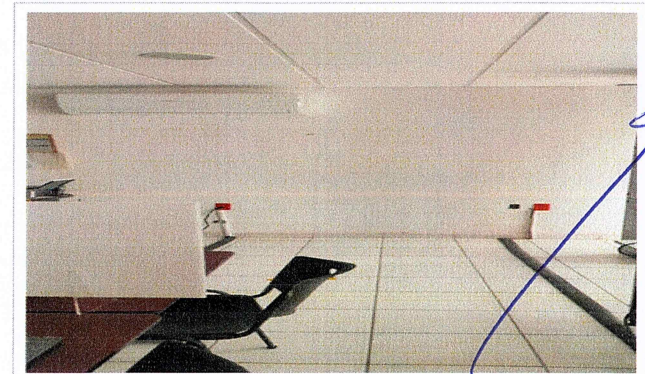

F2: Se equipará el Centro de Cómputo, con 5 computadoras y 3 videoproyectores.

2023

EJERCICIO FISCAL

**FAM**  
FONDO DE APORTACIONES MÚLTIPLES

DIRECCIÓN GENERAL DE EDUCACIÓN SUPERIOR UNIVERSITARIA E INTERCULTURAL  
DIRECCIÓN DE FORTALECIMIENTO INSTITUCIONAL  
SUBDIRECCIÓN DE FOMENTO INSTITUCIONAL/DEPARTAMENTO DE INFRAESTRUCTURA FÍSICA

Segundo Trimestre  
2023

Fecha de elaboración: 30/08/2023

REPORTE FOTOGRAFICO DEL INFORME DE AVANCE TRIMESTRAL

PRIORIDAD **2** Nombre de la obra: **Equipamiento del Campus Norte, Sur, Oriente y Poniente (Facultad de Farmacia)**

GEOREFERENCIA O CROQUIS DE LOCALIZACIÓN DE LA OBRA O PROYECTO



CROQUIS REFERENCIADO EN PLANTA DE CONJUNTO DE LA OBRA O PROYECTO

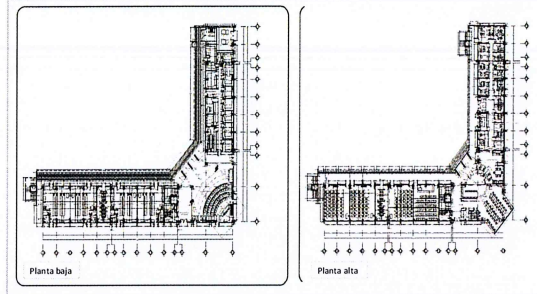

UBICACIÓN DE LA OBRA O PROYECTO CON FOTOS REFERENCIADAS

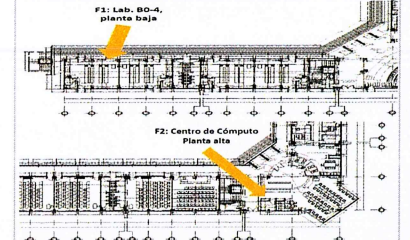

Dirección Postal:  
Av. Universidad No. 1001 Col. Chamilpa, Cuernavaca, Mor.  
C.P.62209. Cuernavaca Morelos.



UNIVERSIDAD AUTÓNOMA DEL ESTADO DE MORELOS

Porcentaje de avance

**0.2%**

FOTOS DESPUES

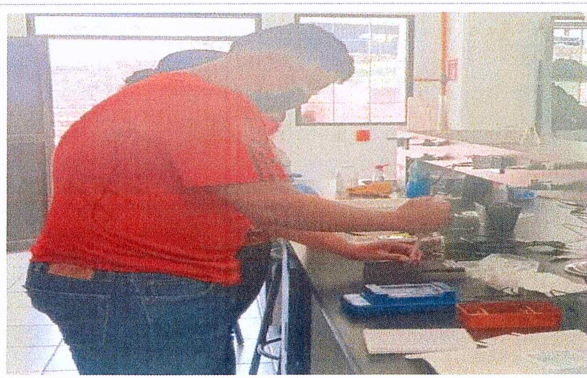

F1: Se equipó el Laboratorio BO-4 edificio B Planta Baja, con 1 pza de MiniPCR.

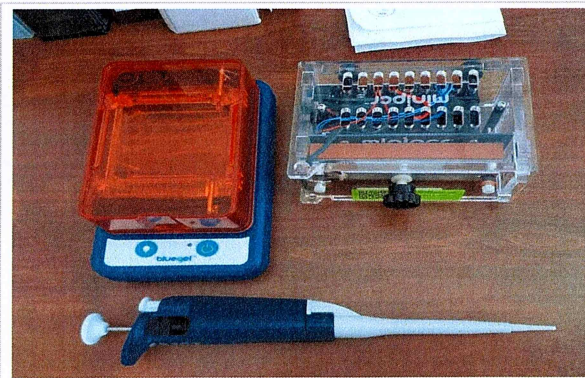

F1: Se equipó el Laboratorio BO-4 edificio B Planta Baja, con 1 pza de MiniPCR.

Arq. Oscar Gabriel Lastra Fernández  
Titular de la Dirección General de Infraestructura

Dr. Alvaro Zamudio Lara  
Titular de la Coordinación General de Planeación y Administración

Dr. Gustavo Urquiza Beltrán  
Rector de la Universidad Autónoma del Estado de Morelos

NOTA:

Para equipamiento, mantenimiento y adecuaciones, en especial, se recomienda que se capture la misma toma, mismo ángulo y lugar para el antes, durante y después de la obra.

REPORTE FOTOGRAFICO DEL INFORME DE AVANCE TRIMESTRAL

PRIORIDAD 2 Nombre de la obra: Equipamiento del Campus Norte, Sur, Oriente y Poniente (Facultad de Psicología)

GEOREFERENCIA O CROQUIS DE LOCALIZACIÓN DE LA OBRA O PROYECTO



CROQUIS REFERENCIADO EN PLANTA DE CONJUNTO DE LA OBRA O PROYECTO

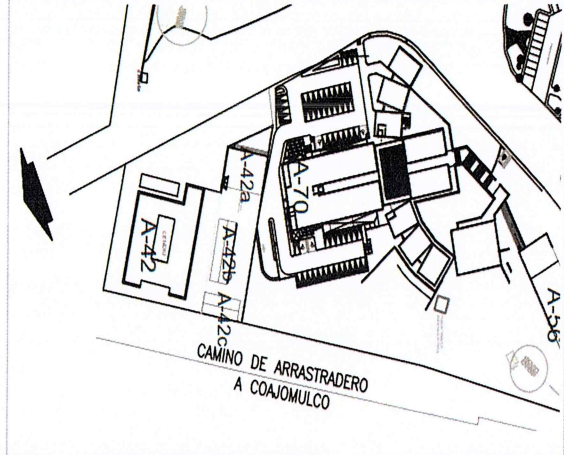

UBICACIÓN DE LA OBRA O PROYECTO CON FOTOS REFERENCIADAS

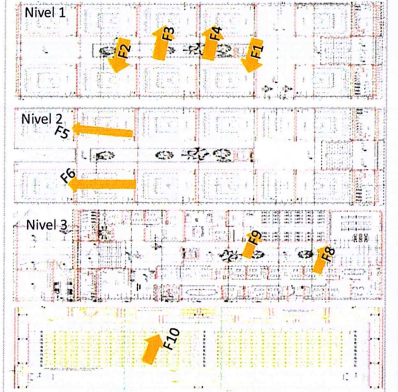

Dirección Postal:  
Av. Universidad No. 1001 Col. Chamilpa, Cuernavaca, Mor.  
C.P.62209. Cuernavaca Morelos.



Porcentaje de avance

0%

FOTOS ANTES



Fachada de la Facultad de Psicología

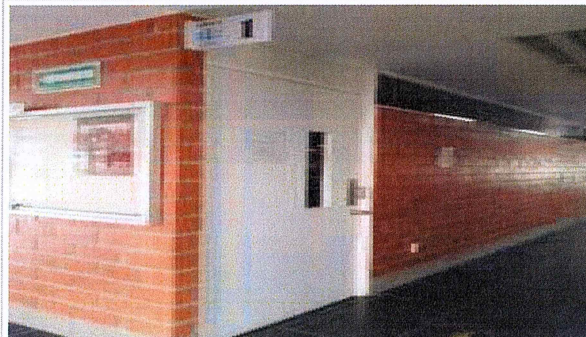

F1: Se equipará Salón 1 de clases de licenciatura, con pizarrón, 1 proyector, 1 computadora y 1 pantalla eléctrica.

Observaciones :  
VER DETALLE EN INFORME DE REPORTE DESCRIPTIVO.



F1: Se equipará Salón 1 de clases de licenciatura, con 1 pizarrón, 1 proyector, 1 computadora y 1 pantalla eléctrica.

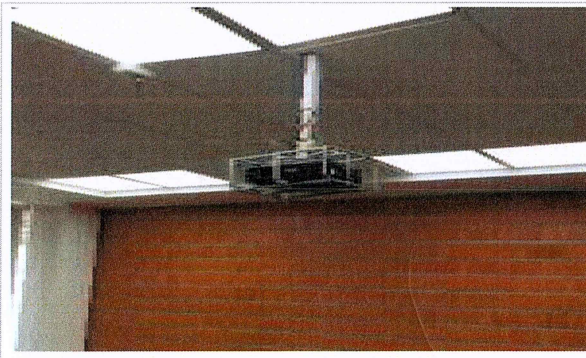

F1: Se equipará Salón 1 de clases de licenciatura, con 1 pizarrón, 1 proyector, 1 computadora y 1 pantalla eléctrica.

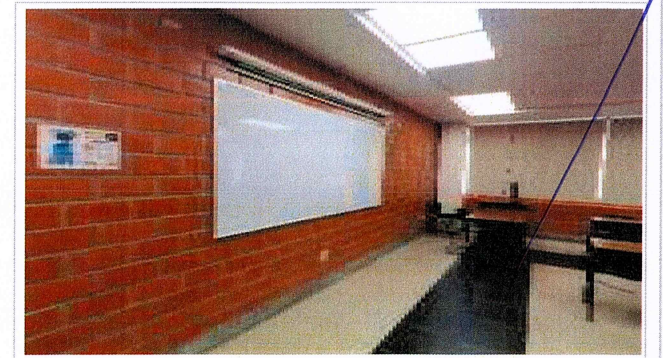

F1: Se equipará Salón 1 de clases de licenciatura, con 1 pizarrón, 1 proyector, 1 computadora y 1 pantalla eléctrica.

REPORTE FOTOGRAFICO DEL INFORME DE AVANCE TRIMESTRAL

PRIORIDAD **2**

Nombre de la obra: **Equipamiento del Campus Norte, Sur, Oriente y Poniente (Facultad de Psicología)**

GEOREFERENCIA O CROQUIS DE LOCALIZACIÓN DE LA OBRA O PROYECTO



CROQUIS REFERENCIADO EN PLANTA DE CONJUNTO DE LA OBRA O PROYECTO

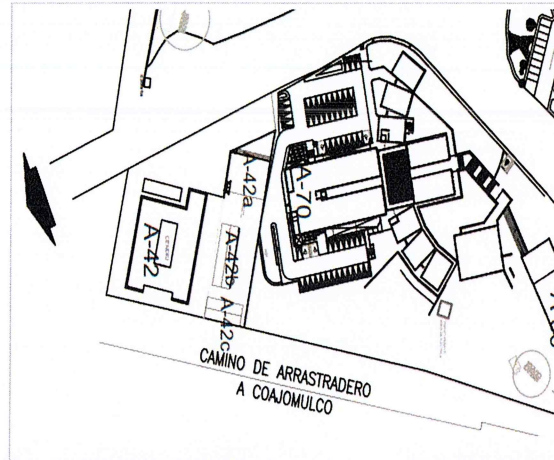

UBICACIÓN DE LA OBRA O PROYECTO CON FOTOS REFERENCIADAS

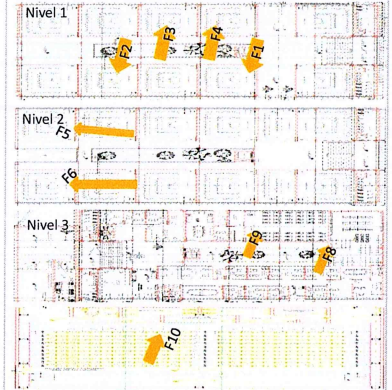

Dirección Postal:  
Av. Universidad No. 1001 Col. Chamilpa, Cuernavaca, Mor.  
C.P.62209. Cuernavaca Morelos.



Porcentaje de avance

**0%**

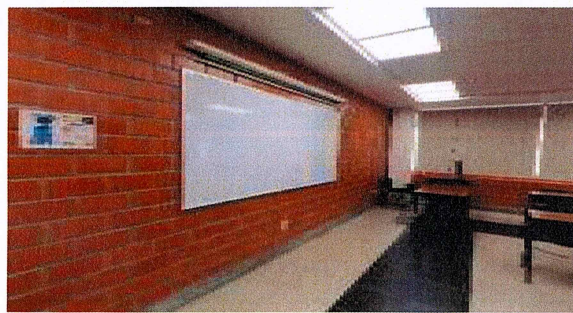

F1: Se equipará Salón 1 de clases de licenciatura, con 1 pizarrón, 1 proyector, 1 computadora y 1 pantalla eléctrica.

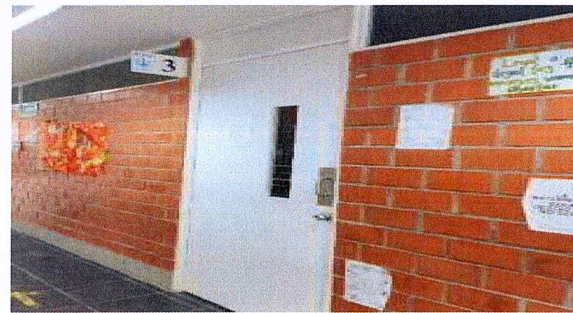

F2: Se equipará Salón 3 de clases de licenciatura, con 1 pizarrón, 1 proyector, 1 computadora y 1 pantalla eléctrica.

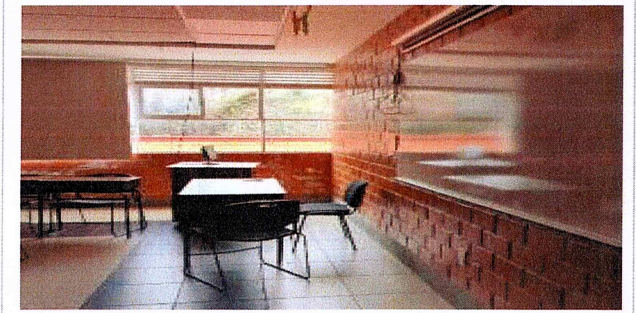

F2: Se equipará Salón 3 de clases de licenciatura, con 1 pizarrón, 1 proyector, 1 computadora y 1 pantalla eléctrica.



F3: Se equipará Salón 7 de clases de licenciatura, con 1 pantalla eléctrica.

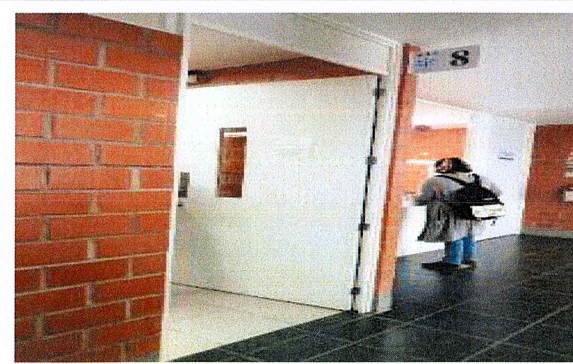

F4: Se equipará Salón 8 de clases de licenciatura, con 1 pizarrón, 1 proyector, 1 computadora y pantalla eléctrica.



F4: Se equipará Salón 8 de clases de licenciatura, con 1 pizarrón, 1 proyector, 1 computadora y 1 pantalla eléctrica.

REPORTE FOTOGRAFICO DEL INFORME DE AVANCE TRIMESTRAL

PRIORIDAD

2

Nombre de la obra: **Equipamiento del Campus Norte, Sur , Oriente y Poniente (Facultad de Psicología)**

GEOREFERENCIA O CROQUIS DE LOCALIZACIÓN DE LA OBRA O PROYECTO



CROQUIS REFERENCIADO EN PLANTA DE CONJUNTO DE LA OBRA O PROYECTO

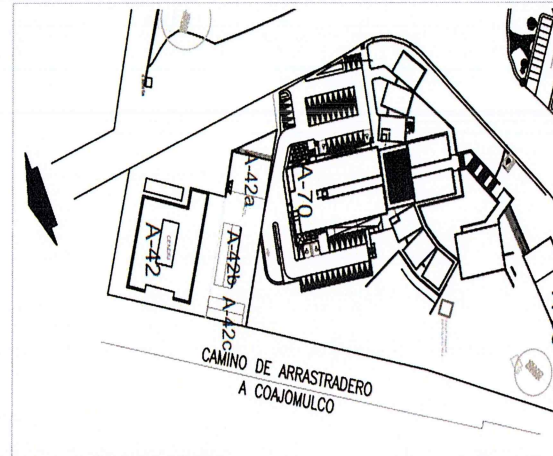

UBICACIÓN DE LA OBRA O PROYECTO CON FOTOS REFERENCIADAS

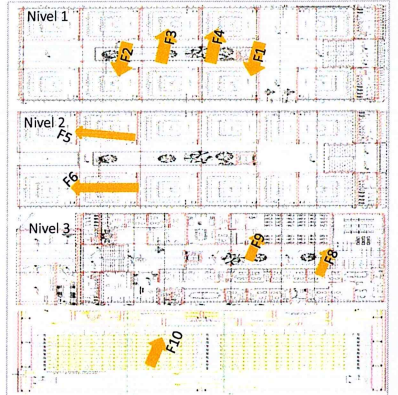

Dirección Postal:  
Av. Universidad No. 1001 Col. Chamilpa, Cuernavaca, Mor.  
C.P.62209. Cuernavaca Morelos.



UNIVERSIDAD AUTÓNOMA DEL ESTADO DE MORELOS

Porcentaje de avance

0%

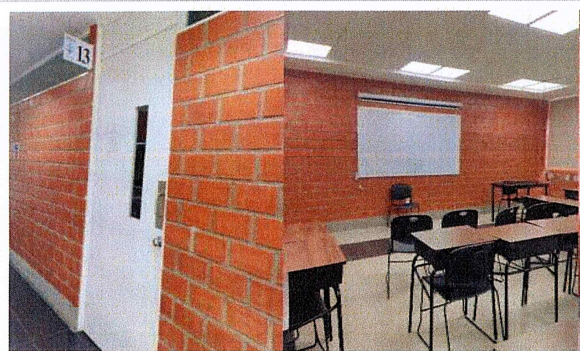

F6: Se equipará Salón 13 de clases de licenciatura, con 1 pantalla eléctrica y 1 computadora.



F6: Se equipará Salón 14 de clases de licenciatura, con 1 pantalla eléctrica.

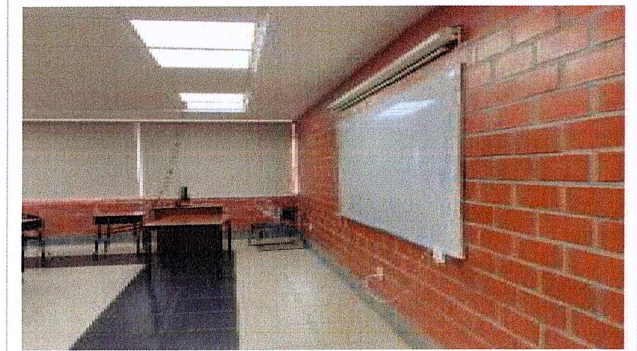

F6: Se equipará Salón 14 de clases de licenciatura, con 1 pantalla eléctrica.



F6: Se equipará Salón 17 de clases de licenciatura, con 1 pantalla eléctrica.

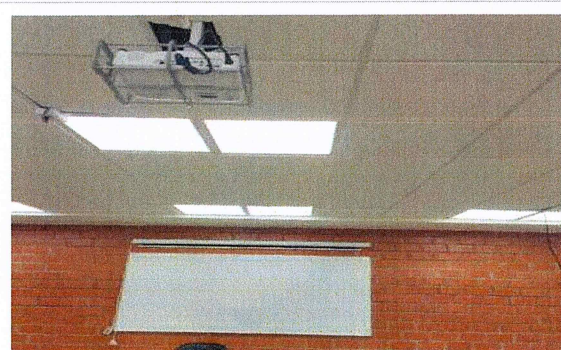

F7: Se equipará Salón 17 de clases de licenciatura, con 1 pantalla eléctrica.



F8: Se equipará Biblioteca, con 4 computadoras de escritorio, 1 proyector y 1 pantalla triple.

REPORTE FOTOGRAFICO DEL INFORME DE AVANCE TRIMESTRAL

PRIORIDAD 2 Nombre de la obra: Equipamiento del Campus Norte, Sur , Oriente y Poniente (Facultad de Psicología)

GEOREFERENCIA O CROQUIS DE LOCALIZACIÓN DE LA OBRA O PROYECTO



CROQUIS REFERENCIADO EN PLANTA DE CONJUNTO DE LA OBRA O PROYECTO

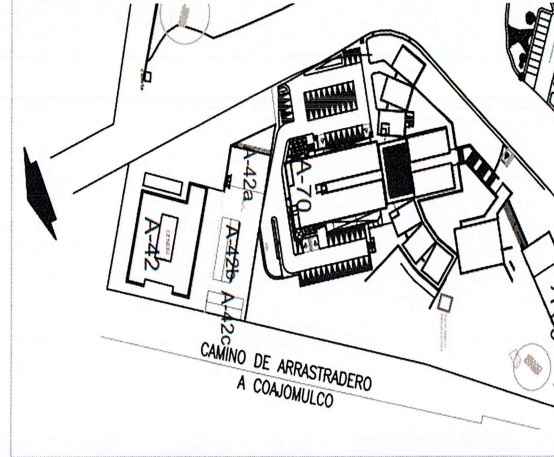

UBICACIÓN DE LA OBRA O PROYECTO CON FOTOS REFERENCIADAS

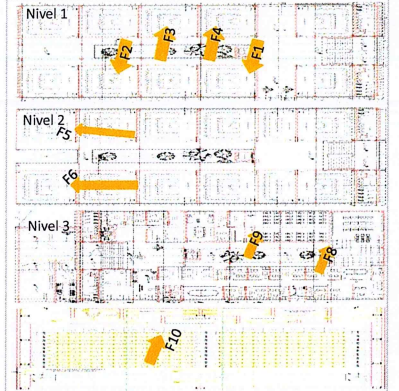

Dirección Postal:  
Av. Universidad No. 1001 Col. Chamilpa, Cuernavaca, Mor.  
C.P.62209. Cuernavaca Morelos.



Porcentaje de avance

0%



F8: Se equipará Biblioteca, con 4 computadoras de escritorio y 1 pantalla tripie.

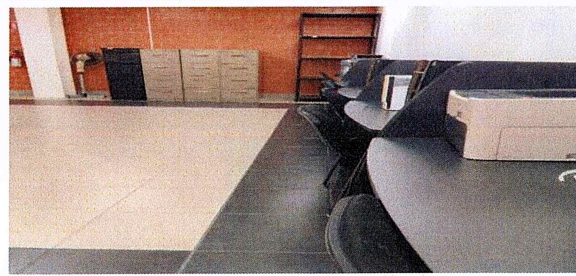

F9: Se equipará, centro de cómputo con 7 computadoras, 1 pantalla tripie y proyector.



F9: Se equipará, centro de cómputo ,con 1 pantalla tripie.

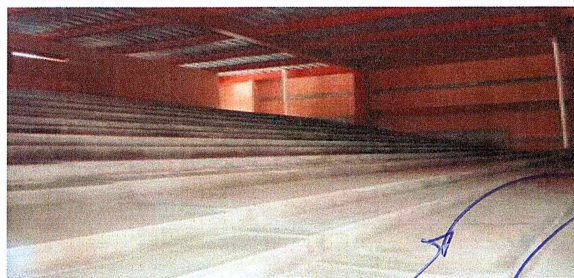

F10: Se equipará Auditorio, con 2 pantallas tripie.

Arq. Oscar Gabriel Lastra Fernández  
Titular de la Dirección General de Infraestructura

Dr. Alvaro Zamudio Lara  
Titular de la Coordinación General de Planeación y Administración

Dr. Gustavo Urquiza Beltrán  
Rector de la Universidad Autónoma del Estado de Morelos

NOTA:

Para equipamiento, mantenimiento y adecuaciones, en especial, se recomienda que se capture la misma toma, mismo ángulo y lugar para el antes, durante y después de la obra.

2023

EJERCICIO FISCAL

**FAM**  
FONDO DE APORTACIONES MÚLTIPLES

DIRECCIÓN GENERAL DE EDUCACIÓN SUPERIOR UNIVERSITARIA E INTERCULTURAL  
DIRECCIÓN DE FORTALECIMIENTO INSTITUCIONAL  
SUBDIRECCIÓN DE FOMENTO INSTITUCIONAL/DEPARTAMENTO DE INFRAESTRUCTURA FÍSICA

Segundo Trimestre  
2023

Fecha de elaboración: 30/06/2023

REPORTE FOTOGRÁFICO DEL INFORME DE AVANCE TRIMESTRAL

PRIORIDAD

2

Nombre de la obra: **Equipamiento del Campus Norte, Sur, Oriente y Poniente (Facultad de Contaduría, Administración e Informática FCAeI)**



Porcentaje de avance

0%

GEOREFERENCIA O CROQUIS DE LOCALIZACIÓN DE LA OBRA O PROYECTO



CROQUIS REFERENCIADO EN PLANTA DE CONJUNTO DE LA OBRA O PROYECTO



UBICACIÓN DE LA OBRA O PROYECTO CON FOTOS REFERENCIADAS



Dirección Postal:  
Av. Universidad No. 1001 Col. Chamilpa, Cuernavaca, Mor.  
C.P.62209. Cuernavaca Morelos.

FOTOS ANTES



Fachada de la Facultad de la Facultad de Contaduría, Administración e Informática FCAeI



F1: Se equipará el centro de computo, con 14 computadoras.

Observaciones :  
VER DETALLE EN INFORME DE REPORTE DESCRIPTIVO.

Arq. Oscar Gabriel Lastra Fernández  
Titular de la Dirección General de Infraestructura

Dr. Alvaro Zamudio Lara  
Titular de la Coordinación General de Planeación y Administración

Dr. Gustavo Urquiza Beltrán  
Rector de la Universidad Autónoma del Estado de Morelos

NOTA:

Para equipamiento, mantenimiento y adecuaciones, en especial, se recomienda que se capture la misma toma, mismo ángulo y lugar para el antes, durante y después de la obra.

REPORTE FOTOGRAFICO DEL INFORME DE AVANCE TRIMESTRAL

PRIMORDIA 2 Nombre de la obra: Equipamiento del Campus Norte, Sur, Oriente y Poniente (Facultad de Ciencias Químicas e Ingeniería FCQeI)

GEOREFERENCIA O CROQUIS DE LOCALIZACIÓN DE LA OBRA O PROYECTO

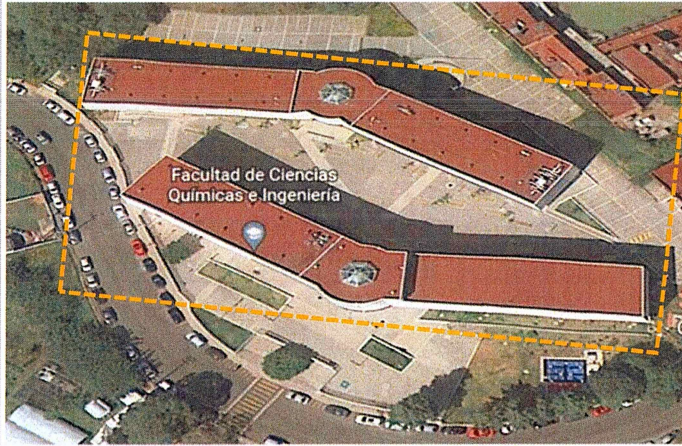

CROQUIS REFERENCIADO EN PLANTA DE CONJUNTO DE LA OBRA O PROYECTO

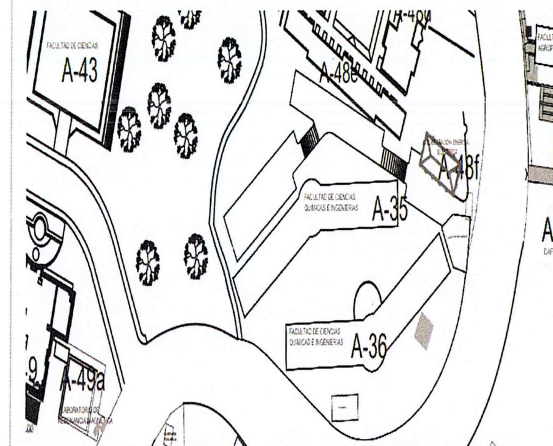

UBICACIÓN DE LA OBRA O PROYECTO CON FOTOS REFERENCIADAS

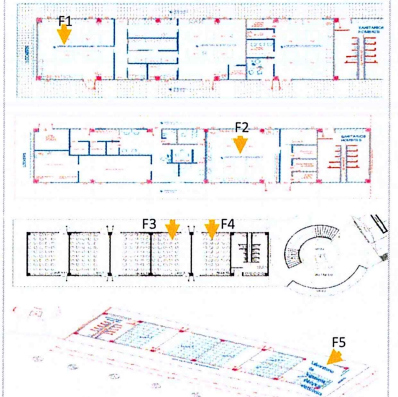

Dirección Postal:  
Av. Universidad No. 1001 Col. Chamilpa, Cuernavaca, Mor.  
C.P.62209. Cuernavaca Morelos.



Porcentaje de avance

0%

FOTOS ANTES

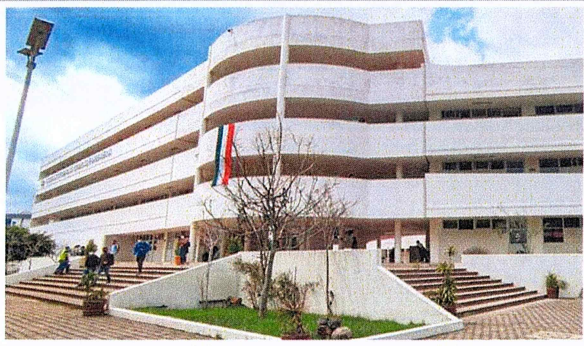

Fachada de la Facultad de la Facultad de Ciencias Químicas e Ingeniería FCQeI



Se equipará Laboratorio de Bioquímica y microbiología (Edificio 35), con 2 pzas de Microscopios binocular.



Se equipará Laboratorio de química analítica-Iq4 (Edificio 35), con 1 pza de Medidor de mesa para conductividad

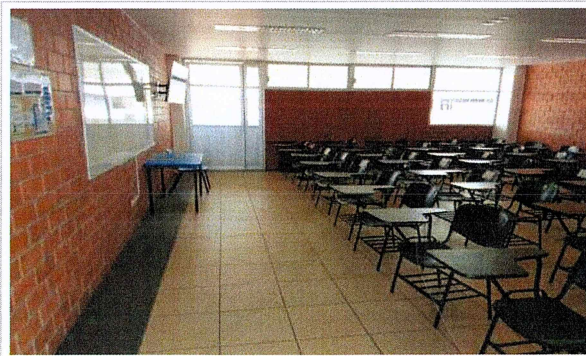

Se equipará Aula 14 (Edificio 36), con 1 proyector.

Observaciones:  
VER DETALLE EN INFORME DE REPORTE DESCRIPTIVO.



Se equipará Aula 15 (Edificio 36), con 1 proyector.



2023

EJERCICIO FISCAL

**FAM**

FONDO DE APORTACIONES MÚLTIPLES

DIRECCIÓN GENERAL DE EDUCACIÓN SUPERIOR UNIVERSITARIA E INTERCULTURAL  
DIRECCIÓN DE FORTALECIMIENTO INSTITUCIONAL  
SUBDIRECCIÓN DE FOMENTO INSTITUCIONAL/DEPARTAMENTO DE INFRAESTRUCTURA FÍSICA

Segundo Trimestre  
2023

Fecha de elaboración: 30/06/2023

REPORTE FOTOGRAFICO DEL INFORME DE AVANCE TRIMESTRAL

PRIORIDAD **2** Nombre de la obra: **Equipamiento del Campus Norte, Sur, Oriente y Poniente (Facultad de Ciencias Químicas e Ingeniería FCQeI)**

GEOREFERENCIA O CROQUIS DE LOCALIZACIÓN DE LA OBRA O PROYECTO

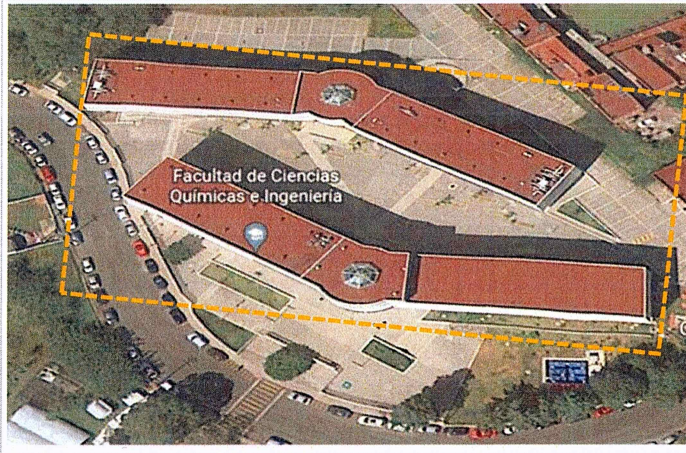

CROQUIS REFERENCIADO EN PLANTA DE CONJUNTO DE LA OBRA O PROYECTO

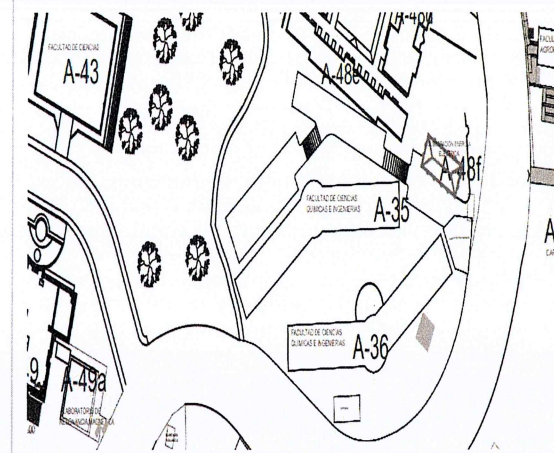

UBICACIÓN DE LA OBRA O PROYECTO CON FOTOS REFERENCIADAS

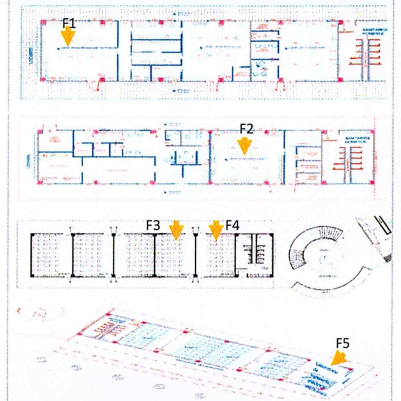

Dirección Postal:  
Av. Universidad No. 1001 Col. Chamilpa, Cuernavaca, Mor.  
C.P.62209. Cuernavaca Morelos.



UNIVERSIDAD AUTÓNOMA DEL ESTADO DE MORELOS

Porcentaje de avance

**0%**



Se equipará Laboratorio de ingeniería eléctrica-electrónica, con 2 Controlador Lógico, 2 Terminal de color, 1 Fuente de poder y 1 Osciloscopio digital de señales mixtas.

*[Signature]*  
Arq. Oscar Gabriel Lastra Fernández  
Titular de la Dirección General de Infraestructura

*[Signature]*  
Dr. Alvaro Zamudio Lara  
Titular de la Coordinación General de Planeación y Administración

*[Signature]*  
Dr. Gustavo Urquiza Beltrán  
Rector de la Universidad Autónoma del Estado de Morelos

**NOTA:**  
Para equipamiento, mantenimiento y adecuaciones, en especial, se recomienda que se capture la misma toma, mismo ángulo y lugar para el antes, durante y después de la obra.

REPORTE FOTOGRAFICO DEL INFORME DE AVANCE TRIMESTRAL

PRIORIDAD 2

Nombre de la obra: Equipamiento del Campus Norte, Sur, Oriente y Poniente (Facultad de Ciencias Químicas e Ingeniería FCQeI, Anexo TAMULBA)

GEOREFERENCIA O CROQUIS DE LOCALIZACIÓN DE LA OBRA O PROYECTO



CROQUIS REFERENCIADO EN PLANTA DE CONJUNTO DE LA OBRA O PROYECTO

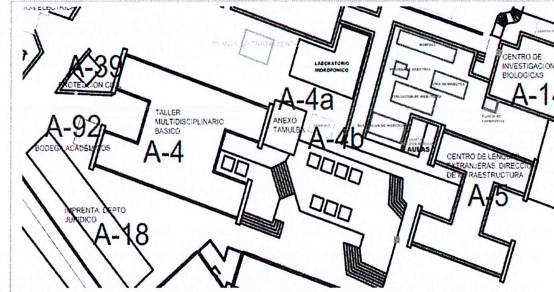

UBICACIÓN DE LA OBRA O PROYECTO CON FOTOS REFERENCIADAS

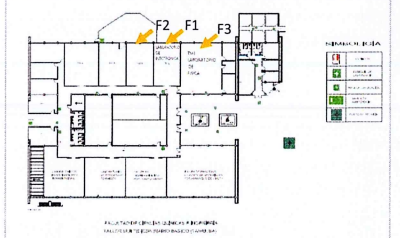

Dirección Postal: Av. Universidad No. 1001 Col. Chamilpa, Cuernavaca, Mor. C.P.62209. Cuernavaca Morelos.



Porcentaje de avance

0%

FOTOS ANTES



Fachada de la Facultad de la Facultad de Ciencias Químicas e Ingeniería FCQeI, Anexo TAMULBA.



F1: Se equipará Laboratorio de Electrónica (TAMULBA), con Osciloscopio digital



F2: Se equipará Laboratorio de Control Neumático e Hidráulico -1m3 (TAMULBA), con Fuente de alimentación regulable.



F3: Se equipará Laboratorio de física TM1- (TAMULBA), con Real de flotación.

Observaciones: VER DETALLE EN INFORME DE REPORTE DESCRIPTIVO.

Arq. Oscar Gabriel Lastra Fernández Titular de la Dirección General de Infraestructura

Dr. Alvaro Zamudio Lara Titular de la Coordinación General de Planeación y Administración

Dr. Gustavo Urquiza Beltrán Rector de la Universidad Autónoma del Estado de Morelos

NOTA:

Para equipamiento, mantenimiento y adecuaciones, en especial; se recomienda que se capture la misma toma, mismo ángulo y lugar para el antes, durante y después de la obra.

REPORTE FOTOGRAFICO DEL INFORME DE AVANCE TRIMESTRAL

PRIORIDAD **2** Nombre de la obra: **Equipamiento del Campus Norte, Sur, Oriente y Poniente (Facultad de Ciencias Químicas e Ingeniería FCQel)**

GEOREFERENCIA O CROQUIS DE LOCALIZACIÓN DE LA OBRA O PROYECTO



CROQUIS REFERENCIADO EN PLANTA DE CONJUNTO DE LA OBRA O PROYECTO

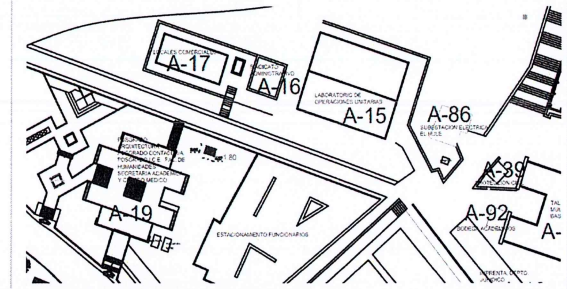

UBICACIÓN DE LA OBRA O PROYECTO CON FOTOS REFERENCIADAS

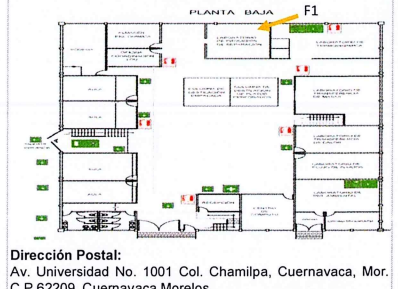

Dirección Postal:  
Av. Universidad No. 1001 Col. Chamilpa, Cuernavaca, Mor.  
C.P.62209. Cuernavaca Morelos.



Porcentaje de avance

**0%**

FOTOS ANTES



Fachada de la Facultad de la Facultad de Ciencias Químicas e Ingeniería FCQel, Anexo LOU



F1: Se equipará Laboratorio de Control de Procesos (LOU), con 1 refractómetro y 1 destilador de agua.

Observaciones :  
VER DETALLE EN INFORME DE REPORTE DESCRIPTIVO.

Arq. Oscar Gabriel Lastra Fernández  
Titular de la Dirección General de Infraestructura

Dr. Alvaro Zamudio Lara  
Titular de la Coordinación General de Planeación y Administración

Dr. Gustavo Urquiza Beltrán  
Rector de la Universidad Autónoma del Estado de Morelos

NOTA:

Para equipamiento, mantenimiento y adecuaciones, en especial, se recomienda que se capture la misma toma, mismo ángulo y lugar para el antes, durante y después de la obra.

REPORTE FOTOGRAFICO DEL INFORME DE AVANCE TRIMESTRAL

PRIORIDAD 2 Nombre de la obra: Equipamiento del Campus Norte, Sur, Oriente y Poniente (Instituto de Ciencias de la Educación ICE)

GEOREFERENCIA O CROQUIS DE LOCALIZACIÓN DE LA OBRA O PROYECTO

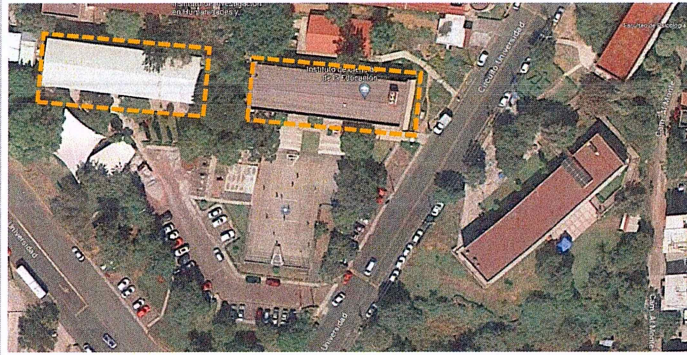

CROQUIS REFERENCIADO EN PLANTA DE CONJUNTO DE LA OBRA O PROYECTO

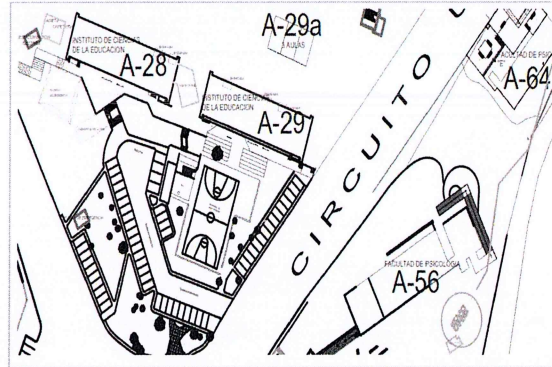

UBICACIÓN DE LA OBRA O PROYECTO CON FOTOS REFERENCIADAS

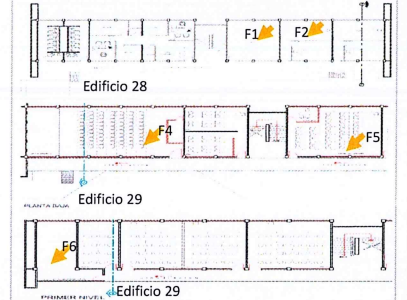

Dirección Postal:  
Av. Universidad No. 1001 Col. Chamilpa, Cuernavaca, Mor.  
C.P.62209. Cuernavaca Morelos.



UNIVERSIDAD AUTÓNOMA DEL ESTADO DE MORELOS

Porcentaje de avance

0%

FOTOS ANTES



Fachada de la Facultad del Instituto de Ciencias de la Educación ICE, Edificio 28.



Fachada de la Facultad del Instituto de Ciencias de la Educación ICE, Edificio 29.

Observaciones :  
VER DETALLE EN INFORME DE REPORTE DESCRIPTIVO.



F1: Se equipará Aula 1 Edificio 28, con 45 sillas y 45 pupitres, edificio 28.



F2: Se equipará Aula 2 Edificio 28, con 26 sillas y 25 pupitres.

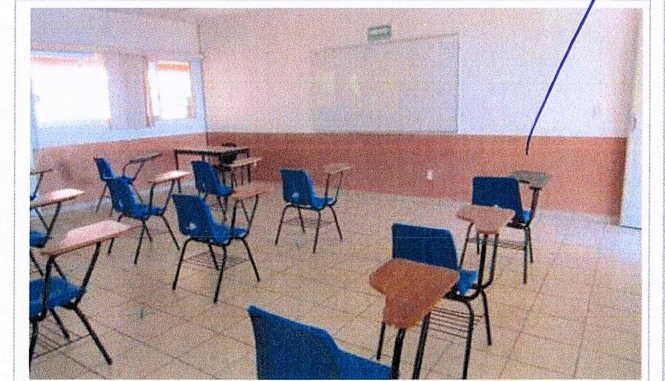

F3: Se equipará Aula 7, con 26 sillas y 25 pupitres.

REPORTE FOTOGRÁFICO DEL INFORME DE AVANCE TRIMESTRAL

PRIORIDAD

2

Nombre de la obra: **Equipamiento del Campus Norte, Sur, Oriente y Poniente (Instituto de Ciencias de la Educación ICE)**

GEOREFERENCIA O CROQUIS DE LOCALIZACIÓN DE LA OBRA O PROYECTO

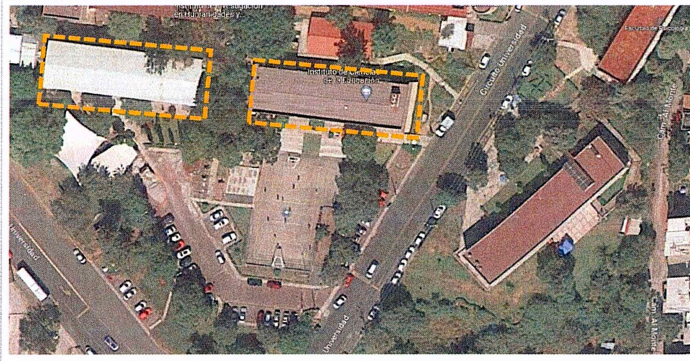

CROQUIS REFERENCIADO EN PLANTA DE CONJUNTO DE LA OBRA O PROYECTO

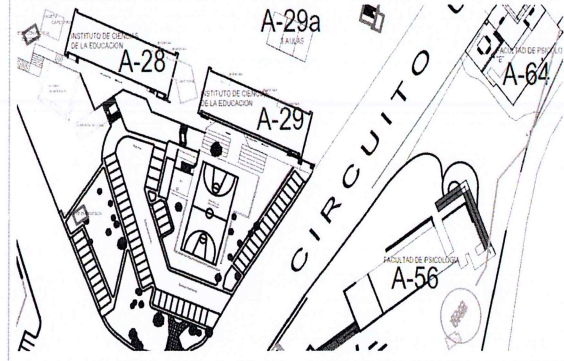

UBICACIÓN DE LA OBRA O PROYECTO CON FOTOS REFERENCIADAS

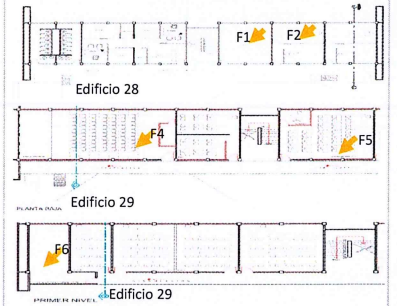

Dirección Postal:  
Av. Universidad No. 1001 Col. Chamilpa, Cuernavaca, Mor.  
C.P.62209. Cuernavaca Morelos.



Porcentaje de avance

0%

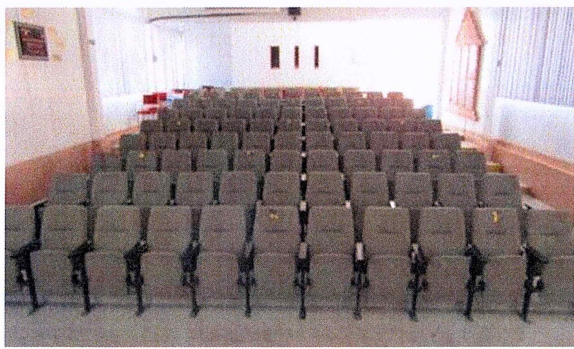

F4: Se equipará Auditorio Edificio 29, con 2 aires acondicionados.

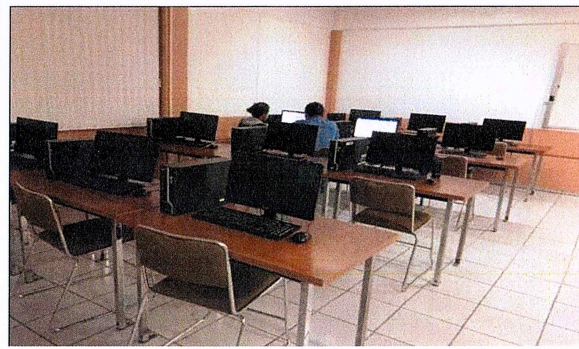

F5: Se equipará centro de cómputo Edificio 29, con 1 aire acondicionado.



F6: Se equipará aula de edición de video Edificio 29, con 1 aire acondicionado.

Arq. Oscar Gabriel Lastra Fernández  
Titular de la Dirección General de Infraestructura

Dr. Alvaro Zamudio Lara  
Titular de la Coordinación General de Planeación y Administración

Dr. Gustavo Urquiza Beltrán  
Rector de la Universidad Autónoma del Estado de Morelos

**NOTA:**  
Para equipamiento, mantenimiento y adecuaciones, en especial, se recomienda que se capture la misma toma, mismo ángulo y lugar para el antes, durante y después de la obra.

REPORTE FOTOGRAFICO DEL INFORME DE AVANCE TRIMESTRAL

PRIORIDAD

2

Nombre de la obra: **Equipamiento del Campus Norte, Sur, Oriente y Poniente (Centro de Investigación Transdisciplinaria en Psicología CITPsi)**

GEOREFERENCIA O CROQUIS DE LOCALIZACIÓN DE LA OBRA O PROYECTO

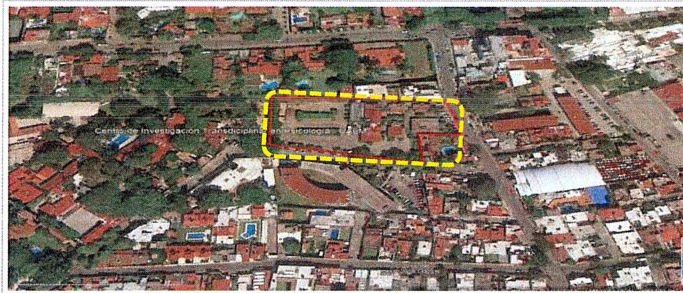

CROQUIS REFERENCIADO EN PLANTA DE CONJUNTO DE LA OBRA O PROYECTO

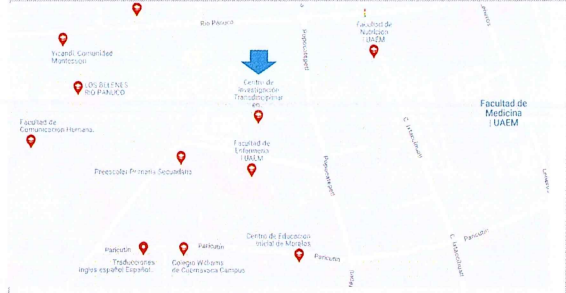

UBICACIÓN DE LA OBRA O PROYECTO CON FOTOS REFERENCIADAS



Dirección Postal:  
Calle Pico de Orizaba No. 1, Col. Volcanes, Cuernavaca,  
Morelos. C.P. 62350.



Porcentaje de avance

**0%**

FOTOS ANTES



Fachada del CITPsi.

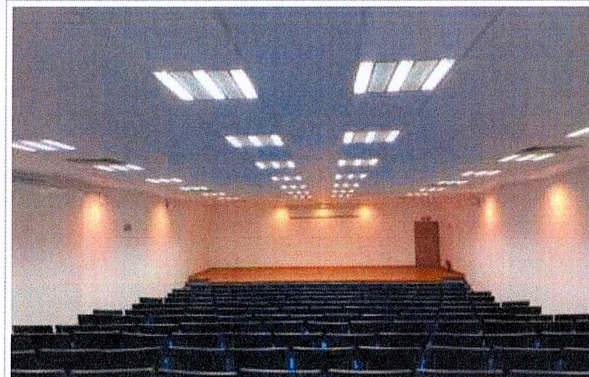

F1: Se equipará Auditorio, con 1 sistema de audio y video especializado.

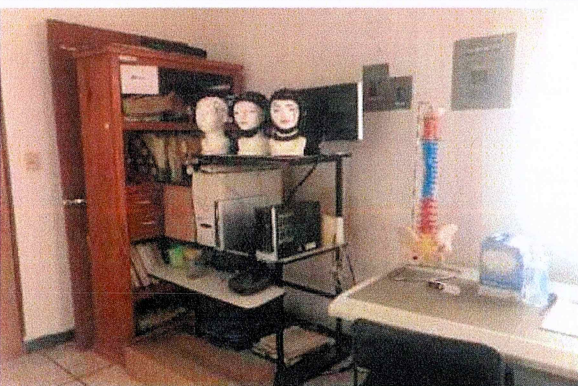

F2: Se equipará Laboratorio de Neuropsicología y Neurociencia Cognitiva, con 2 aires acondicionados y 6 sillas.



F3: Se equipará Aula 1 (Docencia), con 12 sillas.

Observaciones:  
VER DETALLE EN INFORME DE REPORTE DESCRIPTIVO.

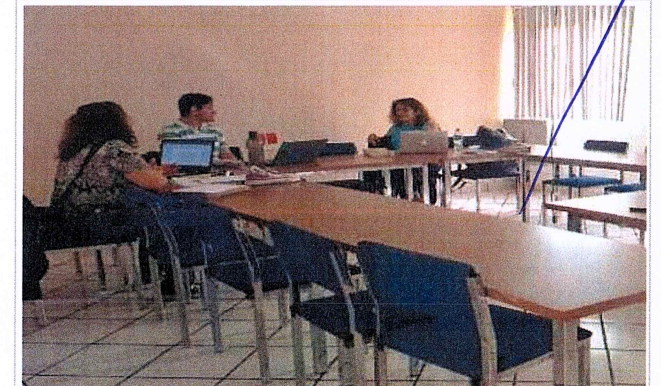

F4: Se equipará Aula 2 (Docencia), con 12 sillas.

2023

EJERCICIO FISCAL

**FAM**

FONDO DE APORTACIONES MÚLTIPLES

DIRECCIÓN GENERAL DE EDUCACIÓN SUPERIOR UNIVERSITARIA E INTERCULTURAL  
DIRECCIÓN DE FORTALECIMIENTO INSTITUCIONAL  
SUBDIRECCIÓN DE FOMENTO INSTITUCIONAL/DEPARTAMENTO DE INFRAESTRUCTURA FÍSICA

Segundo Trimestre  
2023

Fecha de elaboración: 30/06/2023

REPORTE FOTOGRAFICO DEL INFORME DE AVANCE TRIMESTRAL

PRIORIDAD

2

Nombre de la obra: **Equipamiento del Campus Norte, Sur, Oriente y Poniente (Centro de Investigación Transdisciplinar en Psicología CITPsi)**

GEOREFERENCIA O CROQUIS DE LOCALIZACIÓN DE LA OBRA O PROYECTO

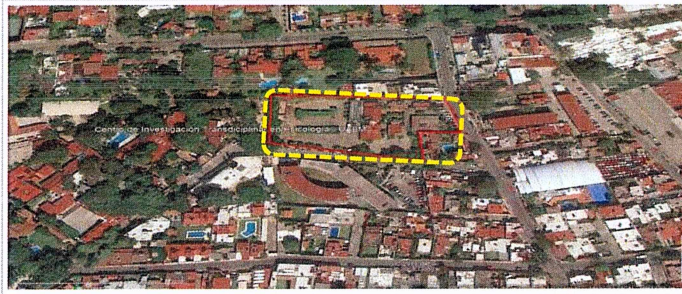

CROQUIS REFERENCIADO EN PLANTA DE CONJUNTO DE LA OBRA O PROYECTO

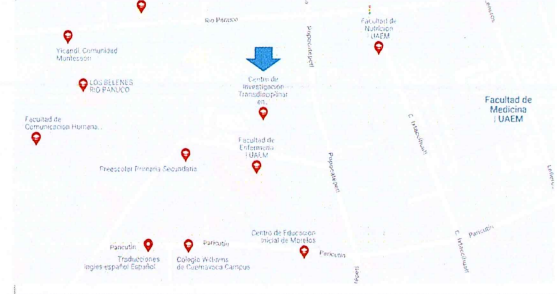

UBICACIÓN DE LA OBRA O PROYECTO CON FOTOS REFERENCIADAS

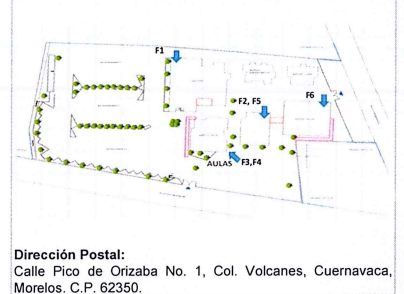

Dirección Postal:  
Calle Pico de Orizaba No. 1, Col. Volcanes, Cuernavaca,  
Morelos. C.P. 62350.



UNIVERSIDAD AUTÓNOMA DEL ESTADO DE MORELOS

Porcentaje de avance

0%



F5: Se equipará Sala de Atención de Terapia Grupal, con 15 sillas.



F6: Se equipará Aula de Usos Múltiples, con 10 sillas base estrella.

Arq. Oscar Gabriel Lastra Fernández  
Titular de la Dirección General de Infraestructura

Dr. Alvaro Zamudio Lara  
Titular de la Coordinación General de Planeación y Administración

Dr. Gustavo Urquiza Beltrán  
Rector de la Universidad Autónoma del Estado de Morelos

NOTA:  
Para equipamiento, mantenimiento y adecuaciones, en especial, se recomienda que se capture la misma toma, mismo ángulo y lugar para el antes, durante y después de la obra.

### REPORTÉ FOTOGRÁFICO DEL INFORME DE AVANCE TRIMESTRAL

PRIMORDIA 2 Nombre de la obra: **Equipamiento del Campus Norte, Sur, Oriente y Poniente (Facultad de Comunicación Humana)**



UNIVERSIDAD AUTÓNOMA DEL ESTADO DE MORELOS

Porcentaje de avance

# 0%

#### GEOREFERENCIA O CROQUIS DE LOCALIZACIÓN DE LA OBRA O PROYECTO

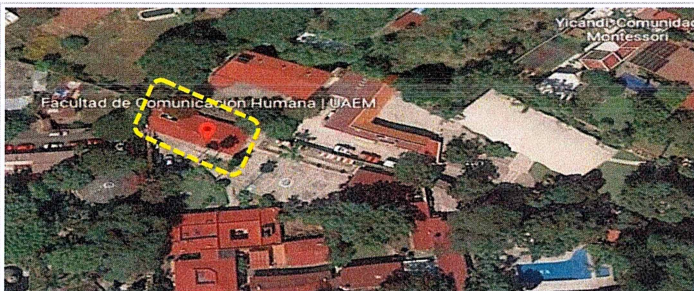

#### CROQUIS REFERENCIADO EN PLANTA DE CONJUNTO DE LA OBRA O PROYECTO

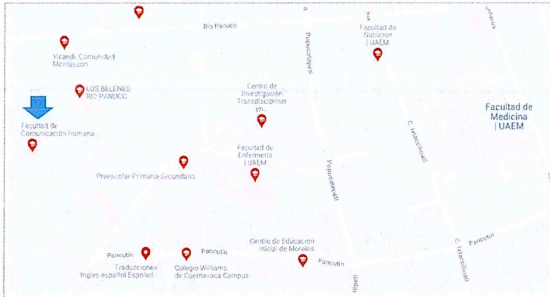

#### UBICACIÓN DE LA OBRA O PROYECTO CON FOTOS REFERENCIADAS

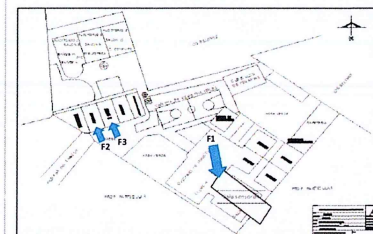

Dirección Postal:  
Calle del Tanque #200, Colonia Lomas del Mirador,  
Cuernavaca, Morelos, CP, 62350.

### FOTOS ANTES

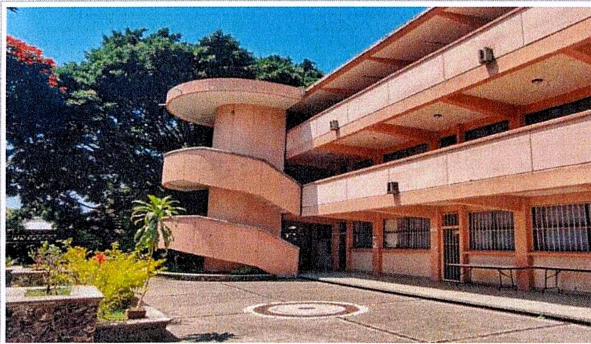

Fachada de la Facultad de Comunicación Humana.



F1: Se equipará Sala sensorial, con 1 tubo burbuja, 1 cortina de fibra, 1 espaguetti, 1 panel UV, 1 panel escalera de colores y 1 túnel interactivo.



F2: Se equipará Salón 1, con 21 sillas escolares.



F3: Se equipará Salón 2, con 21 sillas escolares.

Observaciones:  
VER DETALLE EN INFORME DE REPORTE DESCRIPTIVO.

Arq. Oscar Gabriel Lastra Fernández  
Titular de la Dirección General de Infraestructura

Dr. Alvaro Zamudio Lara  
Titular de la Coordinación General de Planeación y Administración

Dr. Gustavo Urquiza Beltrán  
Rector de la Universidad Autónoma del Estado de Morelos

NOTA:  
Para equipamiento, mantenimiento y adecuaciones, en especial, se recomienda que se capture la misma toma, mismo ángulo y lugar para el antes, durante y después de la obra.



REPORTE FOTOGRAFICO DEL INFORME DE AVANCE TRIMESTRAL

PRIORIDAD **2** Nombre de la obra: **Equipamiento del Campus Norte, Sur, Oriente y Poniente (Facultad de Enfermería)**

GEOREFERENCIA O CROQUIS DE LOCALIZACIÓN DE LA OBRA O PROYECTO



CROQUIS REFERENCIADO EN PLANTA DE CONJUNTO DE LA OBRA O PROYECTO

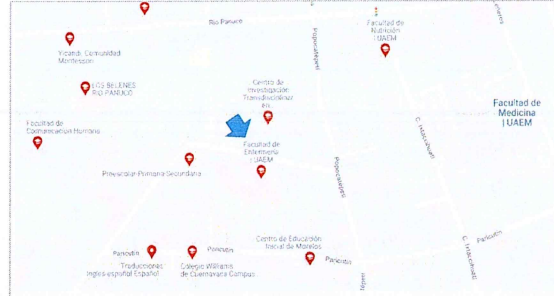

UBICACIÓN DE LA OBRA O PROYECTO CON FOTOS REFERENCIADAS

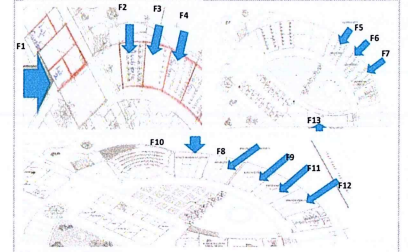

Dirección Postal:  
Pico de Orizaba #2, Col. Los Volcanes, C.P. 62350, Cuernavaca, Morelos.



UNIVERSIDAD AUTÓNOMA DEL ESTADO DE MORELOS

Porcentaje de avance

**0%**

FOTOS ANTES



Fachada de la Facultad de Enfermería.



F1: Se equipará Laboratorio 2, con 5 monitor de signos vitales.



F2: Se equipará Centro de cómputo, con 13 computadoras.



F3: Se equipará Aula 3, con 2 pupitres escolares.

Observaciones:  
VER DETALLE EN INFORME DE REPORTE DESCRIPTIVO.

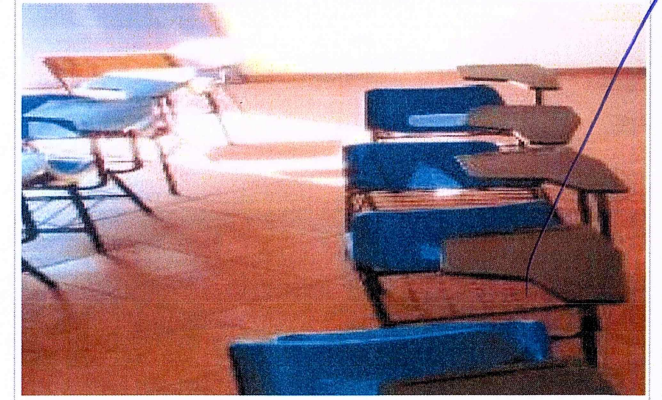

F4: Se equipará Aula 4, con 2 pupitres escolares.

REPORTE FOTOGRAFICO DEL INFORME DE AVANCE TRIMESTRAL

PRIORIDAD

2

Nombre de la obra: **Equipamiento del Campus Norte, Sur, Oriente y Poniente (Facultad de Enfermería)**



Porcentaje de avance

0%

GEOREFERENCIA O CROQUIS DE LOCALIZACIÓN DE LA OBRA O PROYECTO



CROQUIS REFERENCIADO EN PLANTA DE CONJUNTO DE LA OBRA O PROYECTO

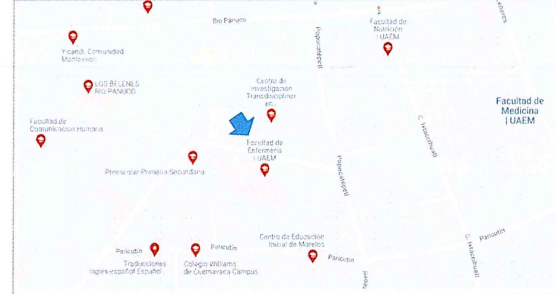

UBICACIÓN DE LA OBRA O PROYECTO CON FOTOS REFERENCIADAS

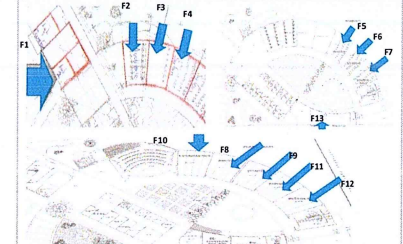

Dirección Postal:  
Pico de Orizaba #2, Col. Los Volcanes, C.P. 62350,  
Cuernavaca, Morelos.



F5: Se equipará Aula Amacuzac, con 2 pupitres escolares.

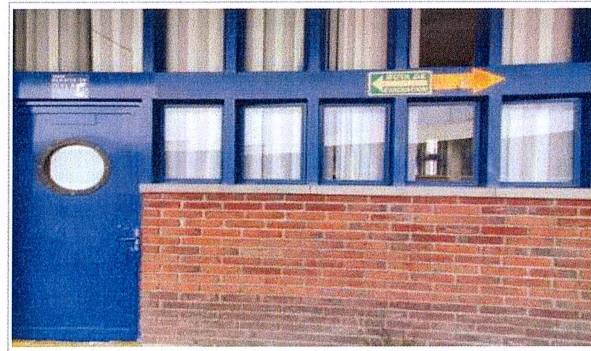

F6: Se equipará Aula Xochitepec, con 2 pupitres escolares.

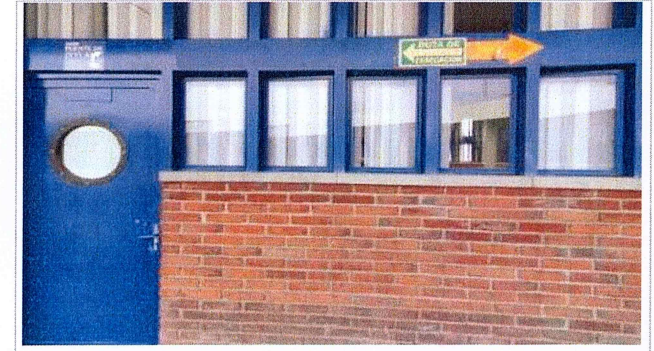

F7: Se equipará Aula Puente de Ixtla con 2 pupitres escolares.

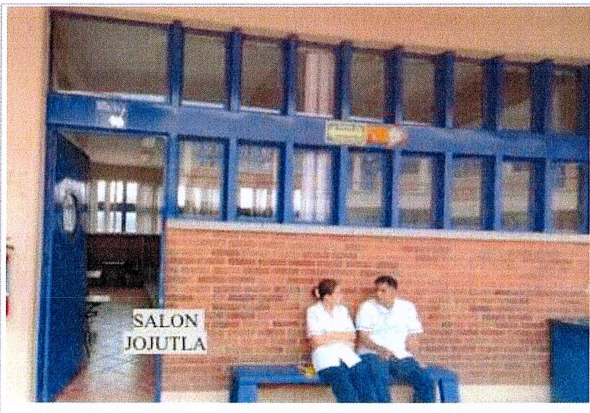

F8: Se equipará Aula Jojutla, con 2 pupitres escolares.

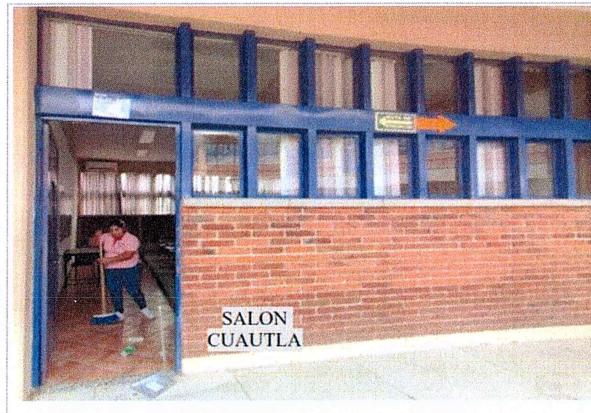

F9: Se equipará Aula Cuautla, con 2 pupitres escolares.



F10: Se equipará Aula Cuernavaca, con 2 pupitres escolares.

### REPORTE FOTOGRÁFICO DEL INFORME DE AVANCE TRIMESTRAL

PRORIDAD **2** Nombre de la obra: **Equipamiento del Campus Norte, Sur , Oriente y Poniente (Facultad de Enfermería)**



UNIVERSIDAD AUTÓNOMA DEL ESTADO DE MORELOS

Porcentaje de avance

# 0%

#### GEOREFERENCIA O CROQUIS DE LOCALIZACIÓN DE LA OBRA O PROYECTO

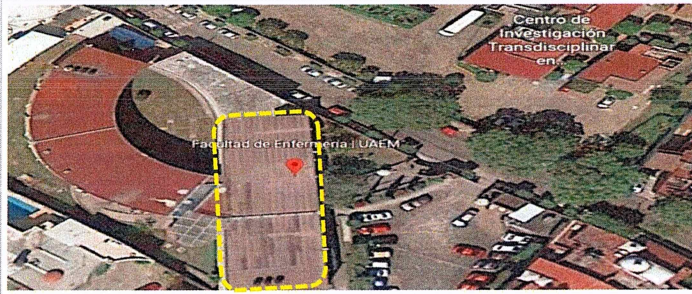

#### CROQUIS REFERENCIADO EN PLANTA DE CONJUNTO DE LA OBRA O PROYECTO

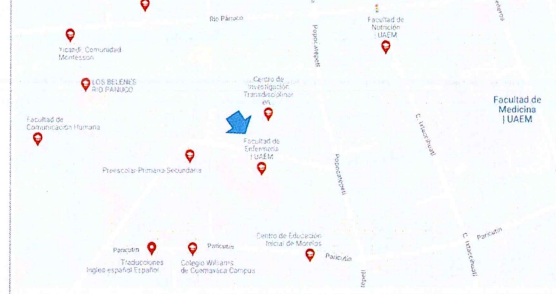

#### UBICACIÓN DE LA OBRA O PROYECTO CON FOTOS REFERENCIADAS

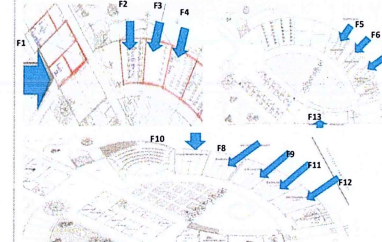

Dirección Postal:  
Pico de Orizaba #2, Col. Los Volcanes, C.P. 62350, Cuernavaca, Morelos.



SALON TEPEZTÁN

F11: Se equipará Aula Tepeztlán, con 2 pupitres escolares.



SALON HUITZILAC

F12: Se equipará Aula Huitzilac, con 2 pupitres escolares.



F13: Se equipará Aula Yecapixtla con 2 pupitres escolares.

Arq. Oscar Gabriel Lastra Fernández  
Titular de la Dirección General de Infraestructura

Dr. Alvaro Zamudio Lara  
Titular de la Coordinación General de Planeación y Administración

Dr. Gustavo Urquiza Beltrán  
Rector de la Universidad Autónoma del Estado de Morelos

**NOTA:**  
Para equipamiento, mantenimiento y adecuaciones, en especial, se recomienda que se capture la misma toma, mismo ángulo y lugar para el antes, durante y después de la obra.

REPORTE FOTOGRÁFICO DEL INFORME DE AVANCE TRIMESTRAL

PRIORIDAD **2** Nombre de la obra: **Equipamiento del Campus Norte, Sur, Oriente y Poniente (Facultad de Medicina)**

GEOREFERENCIA O CROQUIS DE LOCALIZACIÓN DE LA OBRA O PROYECTO

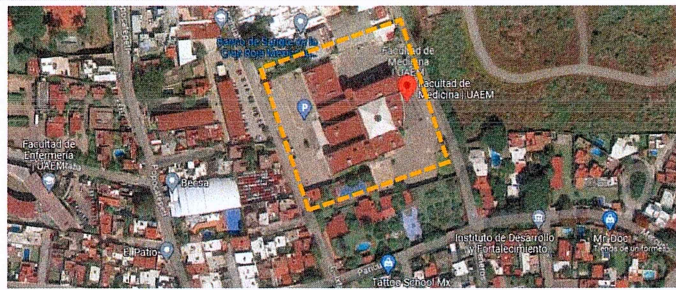

CROQUIS REFERENCIADO EN PLANTA DE CONJUNTO DE LA OBRA O PROYECTO

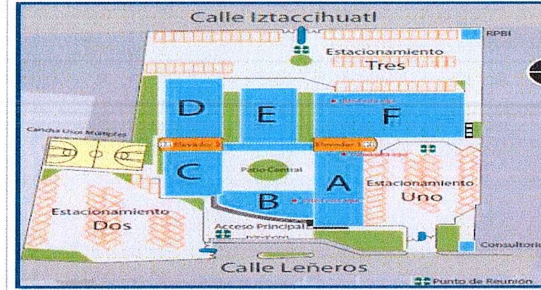

UBICACIÓN DE LA OBRA O PROYECTO CON FOTOS REFERENCIADAS

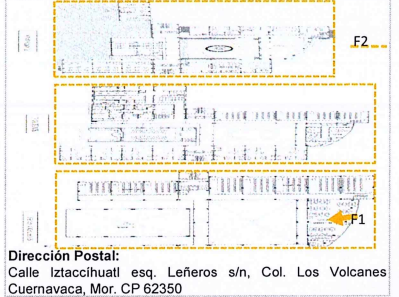

Dirección Postal:  
Calle Iztaccihuatl esq. Leñeros s/n, Col. Los Volcanes  
Cuernavaca, Mor. CP 62350



Porcentaje de avance

# 0%

FOTOS ANTES



Fachada de la Facultad de Medicina.

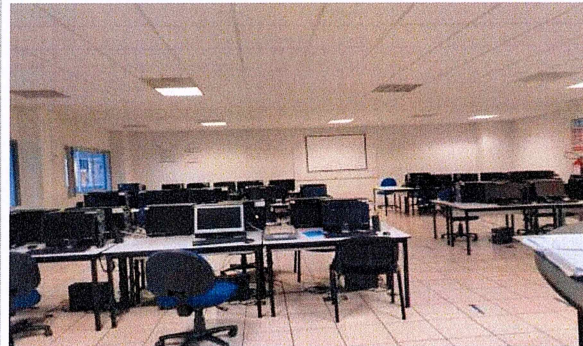

F1: Se equipará el centro de cómputo, con 13 computadoras y 24 sillas.

Observaciones :  
VER DETALLE EN INFORME DE REPORTE DESCRIPTIVO.

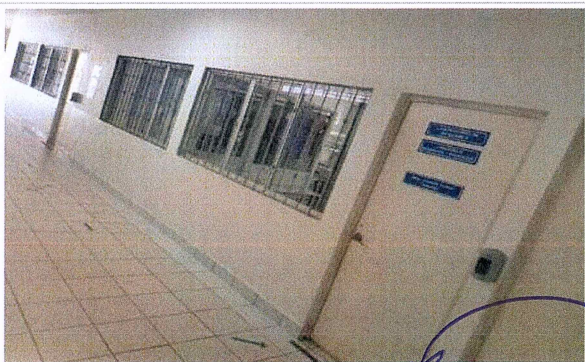

F2: Se equipará la Facultad de Medicina, con equipo de videovigilancia.

*[Signature]*  
Ara, Oscar Gabriel Lastra Fernández  
Titular de la Dirección General de Infraestructura

*[Signature]*  
Dr. Alvaro Zamudio Lara  
Titular de la Coordinación General de Planeación y Administración

*[Signature]*  
Dr. Gustavo Urquiza Beltrán  
Rector de la Universidad Autónoma del Estado de Morelos

NOTA

Para equipamiento, mantenimiento y adecuaciones, en especial, se recomienda que se capture la misma toma, mismo ángulo y lugar para el antes, durante y después de la obra.

REPORTE FOTOGRAFICO DEL INFORME DE AVANCE TRIMESTRAL

PRIORIDAD **2** Nombre de la obra: **Equipamiento del Campus Norte, Sur, Oriente y Poniente (Facultad de Nutrición)**

GEOREFERENCIA O CROQUIS DE LOCALIZACIÓN DE LA OBRA O PROYECTO



CROQUIS REFERENCIADO EN PLANTA DE CONJUNTO DE LA OBRA O PROYECTO

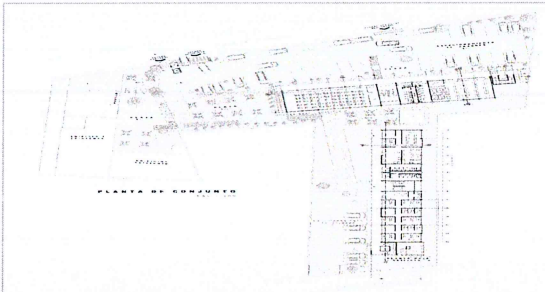

UBICACIÓN DE LA OBRA O PROYECTO CON FOTOS REFERENCIADAS

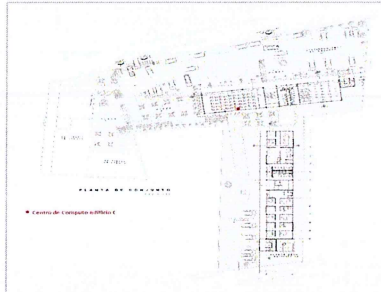

UNIVERSIDAD AUTÓNOMA DEL ESTADO DE MORELOS

Porcentaje de avance

# 0%

FOTOS ANTES



Fachada de la Facultad de Nutrición



F1: Se equipará centro de cómputo, con 7 computadoras.

Observaciones :  
VER DETALLE EN INFORME DE REPORTE DESCRIPTIVO.

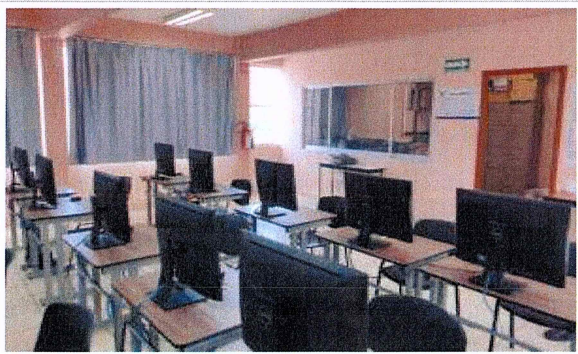

F2: Se equipará centro de cómputo, con 7 computadoras.



F3: Se equipará aula C24 , con 3 sillas de paleta.



F4: Se equipará aula C25, con 2 sillas de paleta.

REPORTE FOTOGRAFICO DEL INFORME DE AVANCE TRIMESTRAL

PRIORIDAD **2** Nombre de la obra: **Equipamiento del Campus Norte, Sur, Oriente y Poniente (Facultad de Nutrición)**

**GEOREFERENCIA O CROQUIS DE LOCALIZACIÓN DE LA OBRA O PROYECTO**



**CROQUIS REFERENCIADO EN PLANTA DE CONJUNTO DE LA OBRA O PROYECTO**

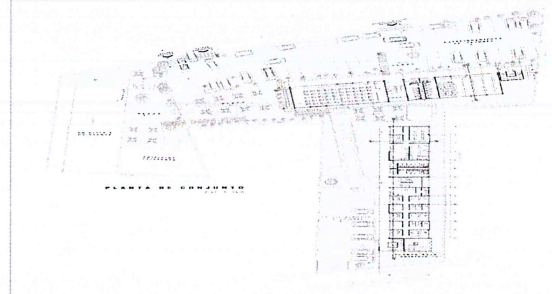

**UBICACIÓN DE LA OBRA O PROYECTO CON FOTOS REFERENCIADAS**

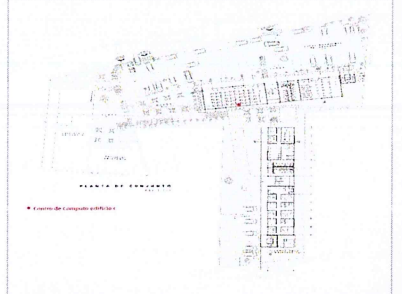

Porcentaje de avance

# 0%



F5: Se equipará aula magna, con 1 podio.

Arg. Oscar Gabriel Lastra Fernández  
Titular de la Dirección General de Infraestructura

Dr. Alvaro Zamudio Lara  
Titular de la Coordinación General de Planeación y Administración

Dr. Gustavo Urquiza Beltrán  
Rector de la Universidad Autónoma del Estado de Morelos

**NOTA:**  
Para equipamiento, mantenimiento y adecuaciones, en especial, se recomienda que se capture la misma toma, mismo ángulo y lugar para el antes, durante y después de la obra.

REPORTE FOTOGRÁFICO DEL INFORME DE AVANCE TRIMESTRAL

PRIORIDAD

2

Nombre de la obra: **Equipamiento del Campus Norte, Sur, Oriente y Poniente (Escuela de Teatro, Danza y Música)**

GEOREFERENCIA O CROQUIS DE LOCALIZACIÓN DE LA OBRA O PROYECTO



CROQUIS REFERENCIADO EN PLANTA DE CONJUNTO DE LA OBRA O PROYECTO

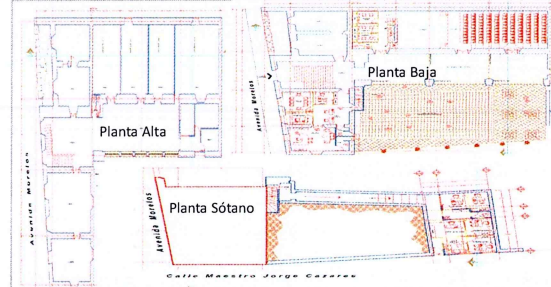

UBICACIÓN DE LA OBRA O PROYECTO CON FOTOS REFERENCIADAS

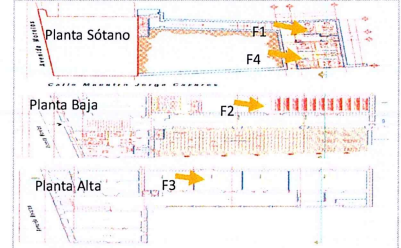

Dirección Postal:  
Av. Morelos Esq. Jorge Cazares #180 Col. Centro,  
Cuernavaca, Morelos, CP 62000



UNIVERSIDAD AUTÓNOMA DEL ESTADO DE MORELOS

Porcentaje de avance

**0%**

FOTOS ANTES



Fachada de la Escuela de Teatro, Danza y Música.

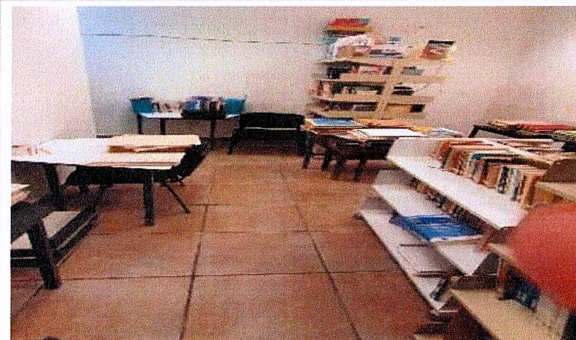

F1: Se equipará Biblioteca, con 4 anaqueles tipo gandola y 8 anaqueles metálicos.

Observaciones:  
VER DETALLE EN INFORME DE REPORTE DESCRIPTIVO.

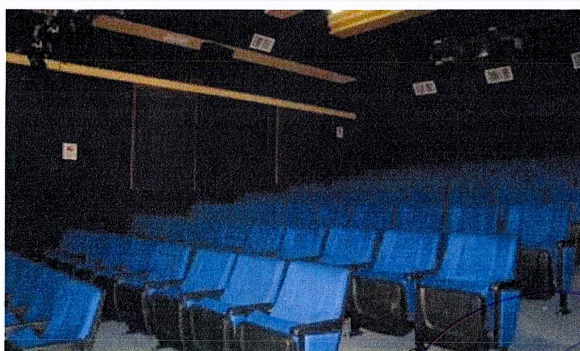

F2: Se equipará Teatro, con Sistema de Iluminación, 1 mezcladora y 1 amplificador.



F3: Se equipará aula 6, con 20 sillas y 10 mesas trapezoidal.

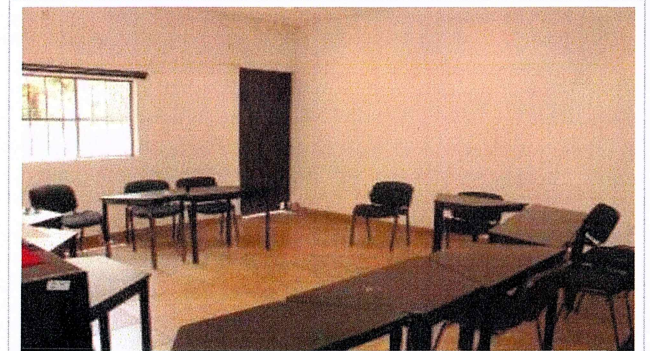

F4: Se equipará aula 12, con 15 sillas y 5 mesas trapezoidal.

Arq. Oscar Gabriel Lastra Fernández  
Titular de la Dirección General de Infraestructura

Dr. Alvaro Zamudio Lara  
Titular de la Coordinación General de Planeación y Administración

Dr. Gustavo Urquiza Beltrán  
Rector de la Universidad Autónoma del Estado de Morelos

NOTA:

Para equipamiento, mantenimiento y adecuaciones, en especial, se recomienda que se capture la misma toma, mismo ángulo y lugar para el antes, durante y después de la obra.

REPORTE FOTOGRAFICO DEL INFORME DE AVANCE TRIMESTRAL

PRIORIDAD

2

Nombre de la obra: Equipamiento del Campus Norte, Sur, Oriente y Poniente (Facultad de Estudios Sociales)



UNIVERSIDAD AUTÓNOMA DEL ESTADO DE MORELOS

Porcentaje de avance

0%

GEOREFERENCIA O CROQUIS DE LOCALIZACIÓN DE LA OBRA O PROYECTO



CROQUIS REFERENCIADO EN PLANTA DE CONJUNTO DE LA OBRA O PROYECTO



UBICACIÓN DE LA OBRA O PROYECTO CON FOTOS REFERENCIADAS

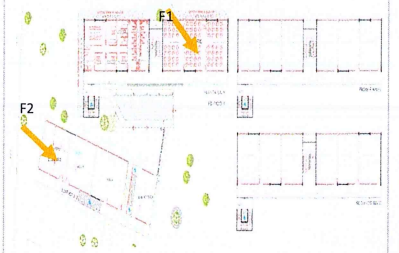

Dirección Postal:  
Priv. Xochimilco SN Col. Azteca, Temixco, Morelos

FOTOS ANTES



Fachada de la Facultad de Estudios Sociales

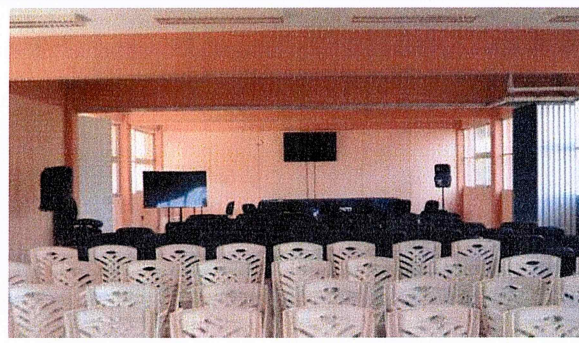

F1: Se equipará Auditorio, con 1 aire acondicionado, 1 sistema de audio y 11 sillas.

Observaciones:  
VER DETALLE EN INFORME DE REPORTE DESCRIPTIVO.

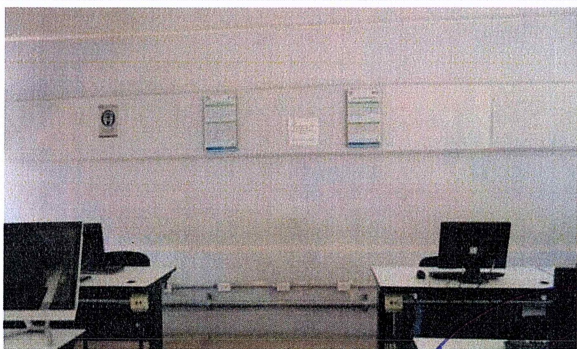

F2: Se equipará centro de cómputo, con 1 aire acondicionado y 10 computadoras.

Arg. Oscar Gabriel Lastra Fernández  
Titular de la Dirección General de Infraestructura

Dr. Alvaro Zamudio Lara  
Titular de la Coordinación General de Planeación y Administración

Dr. Gustavo Urquiza Beltrán  
Rector de la Universidad Autónoma del Estado de Morelos

NOTA:

Para equipamiento, mantenimiento y adecuaciones, en especial, se recomienda que se capture la misma toma, mismo ángulo y lugar para el antes, durante y después de la obra.



2023

EJERCICIO FISCAL

FAM

FONDO DE APORTACIONES MÚLTIPLES

DIRECCIÓN GENERAL DE EDUCACIÓN SUPERIOR UNIVERSITARIA E INTERCULTURAL  
DIRECCIÓN DE FORTALECIMIENTO INSTITUCIONAL  
SUBDIRECCIÓN DE FOMENTO INSTITUCIONAL/DEPARTAMENTO DE INFRAESTRUCTURA FÍSICA

Segundo Trimestre  
2023

Fecha de elaboración: 30/06/2023

REPORTE FOTOGRAFICO DEL INFORME DE AVANCE TRIMESTRAL

PRIORIDAD

2

Nombre de la obra: Equipamiento del Campus Norte, Sur, Oriente y Poniente (Escuela de Estudios Superiores de Jonacatepec Subse de Axochiapan)

GEOREFERENCIA O CROQUIS DE LOCALIZACIÓN DE LA OBRA O PROYECTO



CROQUIS REFERENCIADO EN PLANTA DE CONJUNTO DE LA OBRA O PROYECTO

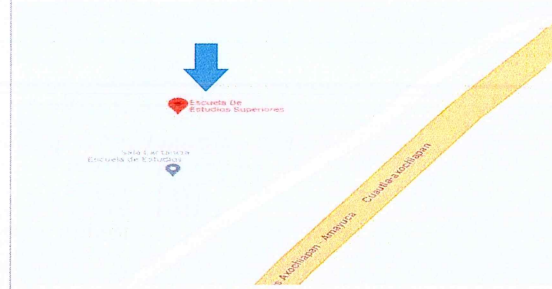

UBICACIÓN DE LA OBRA O PROYECTO CON FOTOS REFERENCIADAS

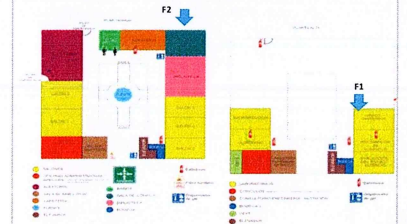

Dirección Postal:  
Av. Universidad No. 1001 Col. Chamilpa, Cuernavaca, Mor.  
C.P.62209. Cuernavaca Morelos.



UNIVERSIDAD AUTÓNOMA DEL ESTADO DE MORELOS

Porcentaje de avance

0%

FOTOS ANTES

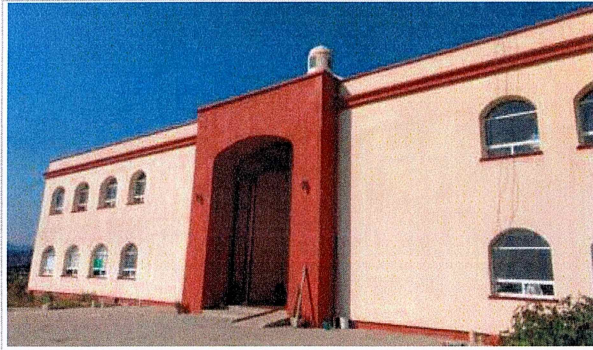

Fachada de la Escuela de Estudios Superiores de Jonacatepec Subse de Axochiapan



F1: Se equipará Laboratorio Gineco-Obstetrica, con 1 monitor Fetal Graphic.

Observaciones :  
VER DETALLE EN INFORME DE REPORTE DESCRIPTIVO.



F2: Se equipará Centro de cómputo, con 8 computadoras.

Arq. Oscar Gabriel Lastra Fernández  
Titular de la Dirección General de Infraestructura

Dr. Alvaro Zamudio Lara  
Titular de la Coordinación General de Planeación y Administración

Dr. Gustavo Urquiza Beltrán  
Rector de la Universidad Autónoma del Estado de Morelos

NOTA:  
Para equipamiento, mantenimiento y adecuaciones, en especial; se recomienda que se capture la misma toma, mismo ángulo y lugar para el antes, durante y después de la obra.

REPORTE FOTOGRAFICO DEL INFORME DE AVANCE TRIMESTRAL

PRIORIDAD **2** Nombre de la obra: **Equipamiento del Campus Norte, Sur , Oriente y Poniente (Escuela de Estudios Superiores de Atlatlahucan)**

GEOREFERENCIA O CROQUIS DE LOCALIZACIÓN DE LA OBRA O PROYECTO



CROQUIS REFERENCIADO EN PLANTA DE CONJUNTO DE LA OBRA O PROYECTO



UBICACIÓN DE LA OBRA O PROYECTO CON FOTOS REFERENCIADAS

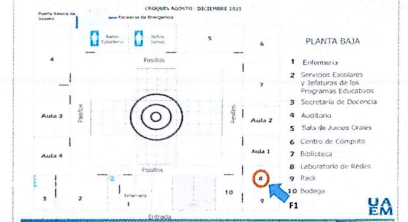

Dirección Postal:  
Av. Universidad No. 1001 Col. Chamilpa, Cuernavaca, Mor.  
C.P.62209. Cuernavaca Morelos.



UNIVERSIDAD AUTÓNOMA DEL ESTADO DE MORELOS

Porcentaje de avance

0%

FOTOS ANTES



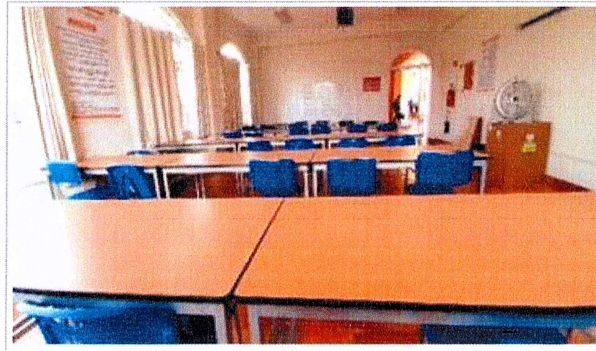

Fachada de la Escuela de Estudios Superiores de Atlatlahucan

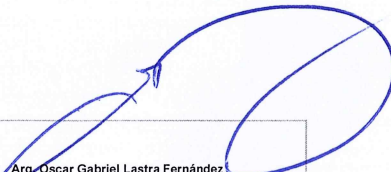

F1: Se equipará Laboratorio de Redes, con 3 computadoras.

Observaciones :  
VER DETALLE EN INFORME DE REPORTE DESCRIPTIVO.

  
Arg. Oscar Gabriel Lastra Fernández  
Titular de la Dirección General de Infraestructura

  
Dr. Alvaro Zamudio Lara  
Titular de la Coordinación General de Planeación y Administración

  
Dr. Gustavo Urquiza Beltrán  
Rector de la Universidad Autónoma del Estado de Morelos

NOTA:  
Para equipamiento, mantenimiento y adecuaciones, en especial, se recomienda que se capture la misma toma, mismo ángulo y lugar para el antes, durante y después de la obra.

### REPORTE FOTOGRAFICO DEL INFORME DE AVANCE TRIMESTRAL

PRIORIDAD

2

Nombre de la obra: **Equipamiento del Campus Norte, Sur, Oriente y Poniente (Escuela de Estudios Superiores de Xalostoc)**



UNIVERSIDAD AUTÓNOMA DEL ESTADO DE MORELOS

Porcentaje de avance

# 0%

#### GEOREFERENCIA O CROQUIS DE LOCALIZACIÓN DE LA OBRA O PROYECTO

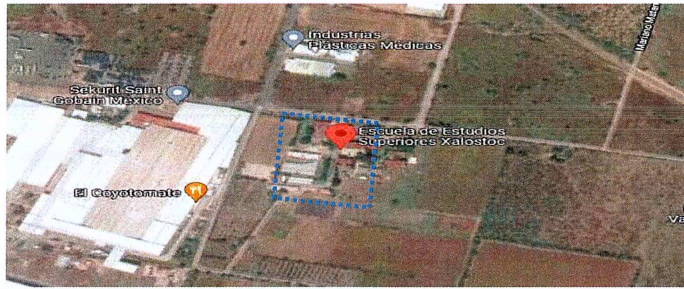

#### CROQUIS REFERENCIADO EN PLANTA DE CONJUNTO DE LA OBRA O PROYECTO



#### UBICACIÓN DE LA OBRA O PROYECTO CON FOTOS REFERENCIADAS

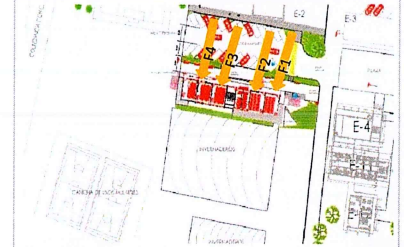

Dirección Postal:  
Av. Nicolás Bravo s/n, Parque Industrial Cuautla, C.P. 62717  
Xalostoc, Ayala, Morelos

### FOTOS ANTES



Fachada de la Facultad de Estudios Sociales Escuela de Estudios Superiores de Xalostoc



F1: Se equipará Laboratorio 1 (Investigación de Ingeniería Química), con microscopio compuesto y parrilla de agitación.



F2: Se equipará Laboratorio 2 (Análisis de agua y suelo), con microscopio estereoscópico, parrilla de agitación y congelador.



F3: Se equipará Laboratorio 3 (Docencia Agronomía), con parrilla de agitación, autoclave y analizador de nutrientes.

Observaciones :  
VER DETALLE EN INFORME DE REPORTE DESCRIPTIVO.



F4: Se equipará Laboratorio 4 (Operaciones Unitarias), con potenciómetro, autoclave, parrilla de agitación y analizador de nutrientes.

Arq. Oscar Gabriel Lastra Fernández  
Titular de la Dirección General de Infraestructura

Dr. Alvaro Zamudio Lara  
Titular de la Coordinación General de Planeación y Administración

Dr. Gustavo Urquiza Beltrán  
Rector de la Universidad Autónoma del Estado de Morelos

#### NOTA

Para equipamiento, mantenimiento y adecuaciones, en especial, se recomienda que se capture la misma toma, mismo ángulo y lugar para el antes, durante y después de la obra.

### REPORTE FOTOGRAFICO DEL INFORME DE AVANCE TRIMESTRAL

PRIORIDAD

2

Nombre de la obra: **Equipamiento del Campus Norte, Sur , Oriente y Poniente (Escuela de Estudios Superiores de Yauatepec)**

#### GEOREFERENCIA O CROQUIS DE LOCALIZACIÓN DE LA OBRA O PROYECTO



#### CROQUIS REFERENCIADO EN PLANTA DE CONJUNTO DE LA OBRA O PROYECTO

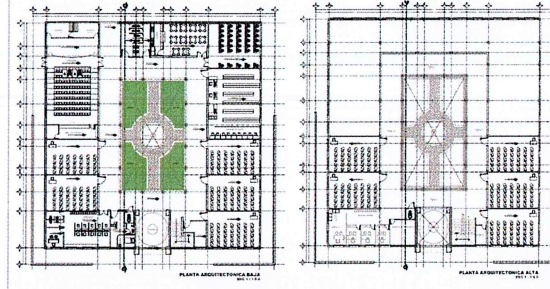

#### UBICACIÓN DE LA OBRA O PROYECTO CON FOTOS REFERENCIADAS

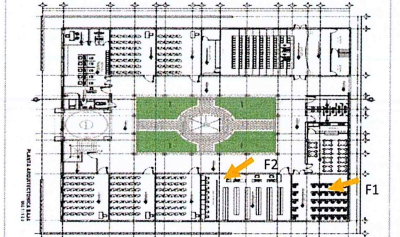

Dirección Postal:  
Buenavista, C.P. 62730 Yauatepec de Zaragoza, Morelos.



Porcentaje de avance

# 0%

### FOTOS ANTES



Fachada de la Escuela de Estudios Superiores de Yauatepec



F1: Se equipará centro de cómputo, con computadoras.

Observaciones :  
VER DETALLE EN INFORME DE REPORTE DESCRIPTIVO.

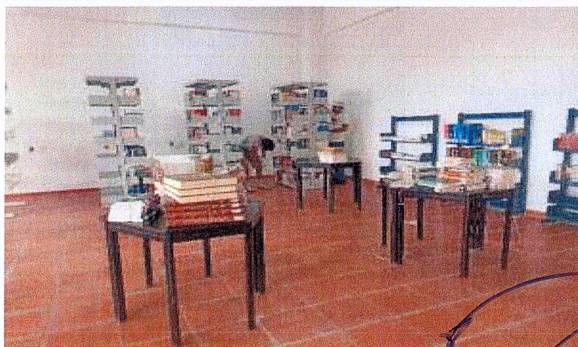

F2: Se equipará Biblioteca, con sillas.

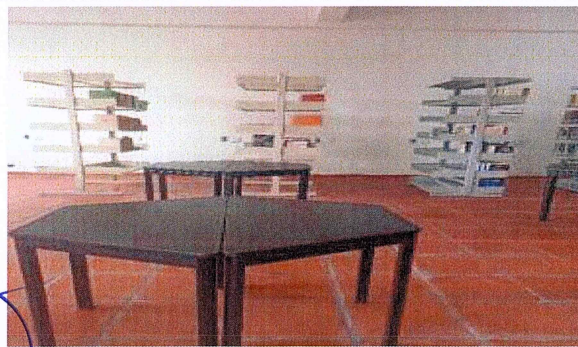

F2: Se equipará Biblioteca, con sillas.

Arq. Oscar Gabriel Lastra Fernández  
Titular de la Dirección General de Infraestructura

Dr. Alvaro Zamudio Lara  
Titular de la Coordinación General de Planeación y Administración

Dr. Gustavo Urquiza Beltrán  
Rector de la Universidad Autónoma del Estado de Morelos

**NOTA:**

Para equipamiento, mantenimiento y adecuaciones, en especial, se recomienda que se capture la misma toma, mismo ángulo y lugar para el antes, durante y después de la obra.

REPORTE FOTOGRAFICO DEL INFORME DE AVANCE TRIMESTRAL

PRIORIDAD 2

Nombre de la obra: Equipamiento del Campus Norte, Sur, Oriente y Poniente (Escuela de Estudios Superiores de Yecapixtla)



Porcentaje de avance

0%

GEOREFERENCIA O CROQUIS DE LOCALIZACIÓN DE LA OBRA O PROYECTO

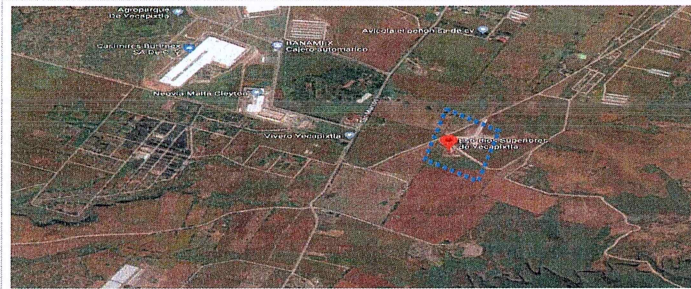

CROQUIS REFERENCIADO EN PLANTA DE CONJUNTO DE LA OBRA O PROYECTO

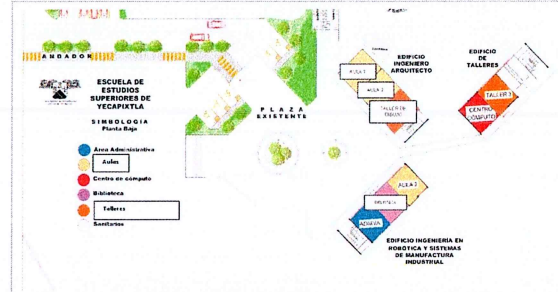

UBICACIÓN DE LA OBRA O PROYECTO CON FOTOS REFERENCIADAS

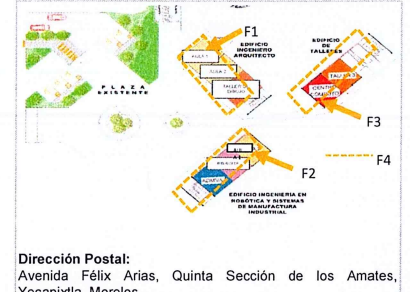

Dirección Postal:  
Avenida Félix Arias, Quinta Sección de los Amates,  
Yecapixtla, Morelos

FOTOS ANTES

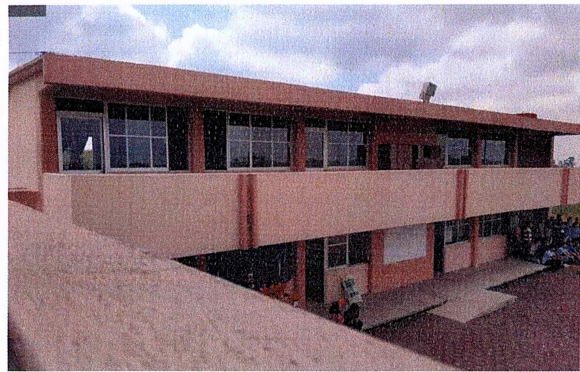

Fachada de la Escuela de Estudios Superiores de Yecapixtla

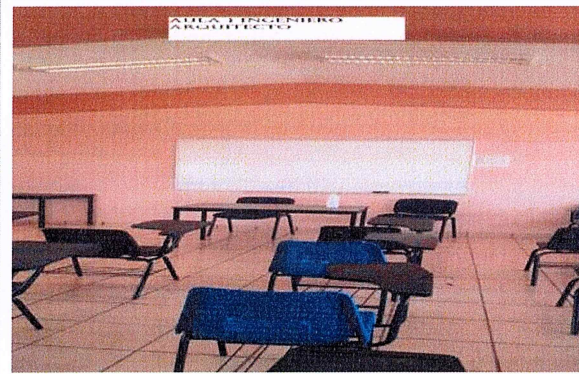

F1: Se equipará el Aula 1 Edificio de Ingeniero Arquitecto, con un videoprojector.

Observaciones:  
VER DETALLE EN INFORME DE REPORTE DESCRIPTIVO.



F2: Se equipará el Aula 1 Edificio de Ingeniero en Robótica y Sistemas de Manufactura Industrial, con un videoprojector.

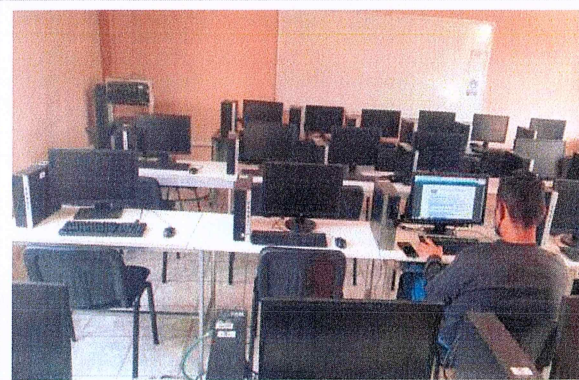

F3: Se equipará el centro de cómputo, con computadoras y silla.



F4: Se equipará edificio de la Escuela de Estudios Superiores de Yecapixtla, con sistema de videovigilancia.

REPORTE FOTOGRAFICO DEL INFORME DE AVANCE TRIMESTRAL

PRIORIDAD 2 Nombre de la obra: Equipamiento del Campus Norte, Sur, Oriente y Poniente (Escuela de Estudios Superiores de Yecapixtla)

GEOREFERENCIA O CROQUIS DE LOCALIZACIÓN DE LA OBRA O PROYECTO

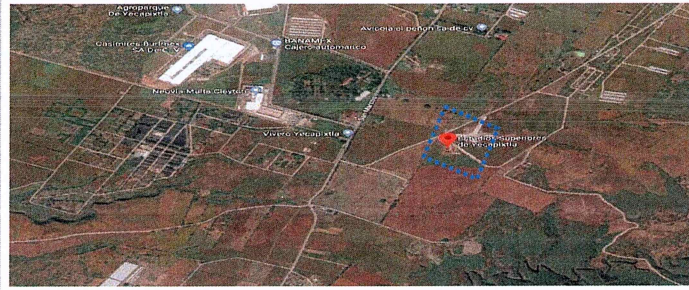

CROQUIS REFERENCIADO EN PLANTA DE CONJUNTO DE LA OBRA O PROYECTO

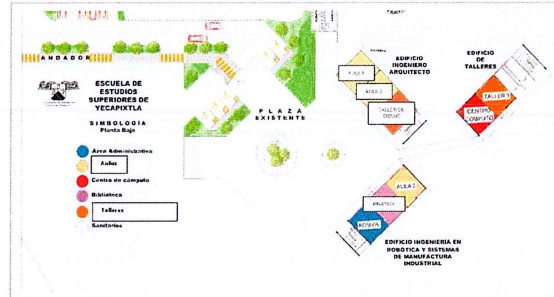

UBICACIÓN DE LA OBRA O PROYECTO CON FOTOS REFERENCIADAS



Dirección Postal:  
Avenida Félix Arias, Quinta Sección de los Amates,  
Yecapixtla, Morelos



Porcentaje de avance

0%



F4: Se equipará edificio de la Escuela de Estudios Superiores de Yecapixtla, con sistema de videovigilancia.



F4: Se equipará edificio de la Escuela de Estudios Superiores de Yecapixtla, con sistema de videovigilancia.

*[Signature]*  
Arq. Oscar Gabriel Lastra Fernández  
Titular de la Dirección General de Infraestructura

*[Signature]*  
Dr. Alvaro Zamudio Lara  
Titular de la Coordinación General de Planeación y Administración

*[Signature]*  
Dr. Gustavo Urquiza Beltrán  
Rector de la Universidad Autónoma del Estado de Morelos

NOTA:  
Para equipamiento, mantenimiento y adecuaciones, en especial, se recomienda que se capture la misma toma, mismo ángulo y lugar para el antes, durante y después de la obra.

REPORTE FOTOGRAFICO DEL INFORME DE AVANCE TRIMESTRAL

PRIORIDAD: 2 Nombre de la obra: Equipamiento del Campus Norte, Sur, Oriente y Poniente (Escuela de Estudios Superiores Jonacatepec)

GEOREFERENCIA O CROQUIS DE LOCALIZACIÓN DE LA OBRA O PROYECTO

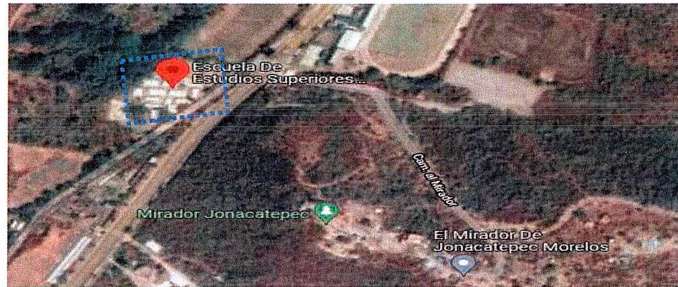

CROQUIS REFERENCIADO EN PLANTA DE CONJUNTO DE LA OBRA O PROYECTO

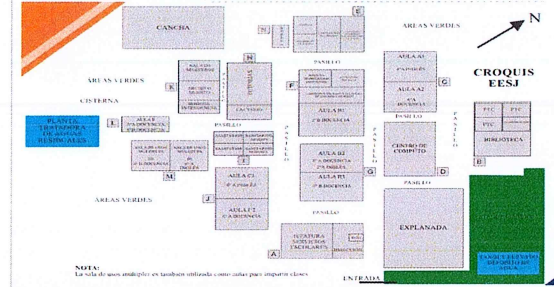

UBICACIÓN DE LA OBRA O PROYECTO CON FOTOS REFERENCIADAS

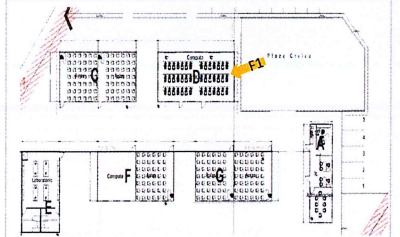

Dirección Postal:  
Esc. Secundaria Técnica #10, Carretera Jonacatepec-Tepalcigo, Jonacatepec, Morelos



Porcentaje de avance

0%

FOTOS ANTES

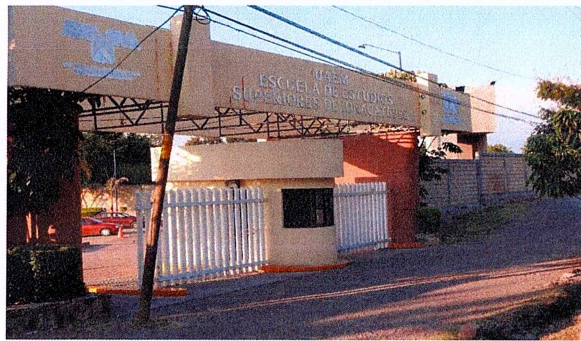

Fachada de la Escuela de Estudios Superiores Jonacatepec

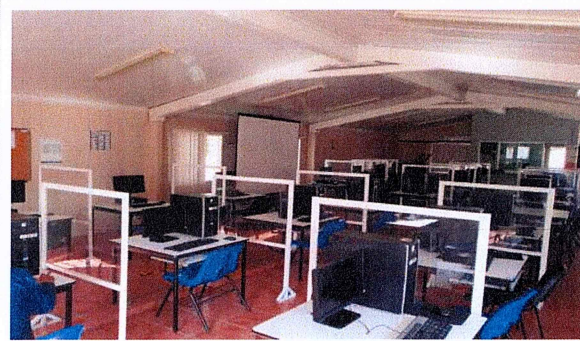

F1: Se equipará Centro de cómputo, con 10 computadoras.

Observaciones :  
VER DETALLE EN INFORME DE REPORTE DESCRIPTIVO.

Arg. Oscar Gabriel Lastra Fernández  
Titular de la Dirección General de Infraestructura

Dr. Alvaro Zamudio Lara  
Titular de la Coordinación General de Planeación y Administración

Dr. Gustavo Urquiza Beltrán  
Rector de la Universidad Autónoma del Estado de Morelos

NOTA:

Para equipamiento, mantenimiento y adecuaciones, en especial, se recomienda que se capture la misma toma, mismo ángulo y lugar para el antes, durante y después de la obra

REPORTE FOTOGRÁFICO DEL INFORME DE AVANCE TRIMESTRAL

PRIORIDAD **2** Nombre de la obra: **Equipamiento del Campus Norte, Sur, Oriente y Poniente (Escuela de Estudios Superiores de Jonacatepec Subsede Tepalcingo)**

GEOREFERENCIA O CROQUIS DE LOCALIZACIÓN DE LA OBRA O PROYECTO

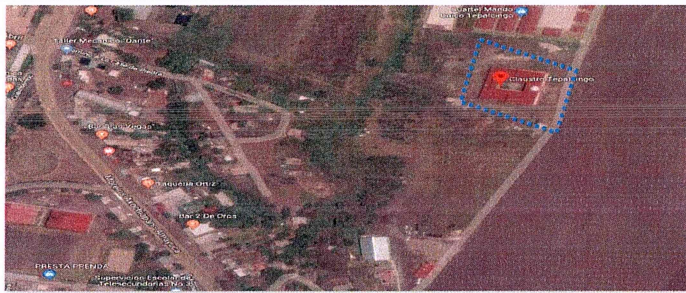

CROQUIS REFERENCIADO EN PLANTA DE CONJUNTO DE LA OBRA O PROYECTO

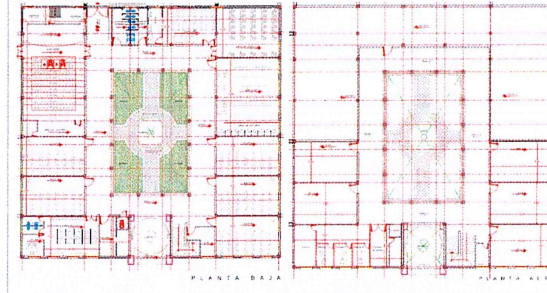

UBICACIÓN DE LA OBRA O PROYECTO CON FOTOS REFERENCIADAS

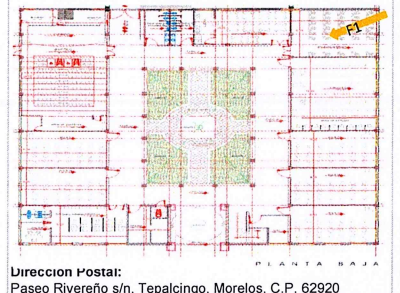

Dirección Postal:  
Paseo Rivereño s/n, Tepalcingo, Morelos. C.P. 62920

FOTOS ANTES

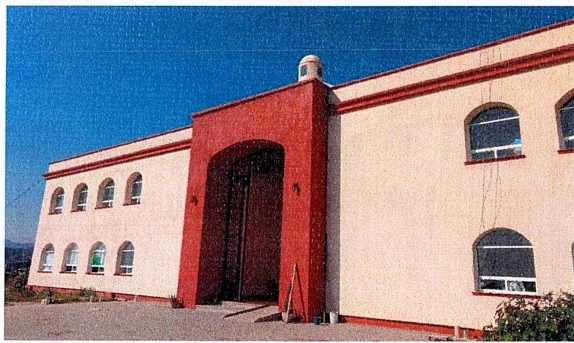

Fachada de la Escuela de Estudios Superiores de Jonacatepec Subsede Tepalcingo



F1: Se equipará Centro de cómputo, con 5 computadoras.

Observaciones :  
VER DETALLE EN INFORME DE REPORTE DESCRIPTIVO.

  
Arg. Oscar Gabriel Lastra Fernández  
Titular de la Dirección General de Infraestructura

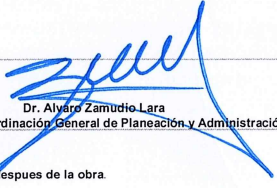
  
Dr. Alvaro Zamudio Lara  
Titular de la Coordinación General de Planeación y Administración

  
Dr. Gustavo Urquiza Beltrán  
Rector de la Universidad Autónoma del Estado de Morelos

NOTA:

Para equipamiento, mantenimiento y adecuaciones, en especial; se recomienda que se capture la misma toma, mismo ángulo y lugar para el antes, durante y después de la obra.



REPORTE FOTOGRAFICO DEL INFORME DE AVANCE TRIMESTRAL

PRIORIDAD 2 Nombre de la obra: Equipamiento del Campus Norte, Sur, Oriente y Poniente (Facultad de Estudios Superiores Cuautla)

GEOREFERENCIA O CROQUIS DE LOCALIZACIÓN DE LA OBRA O PROYECTO



CROQUIS REFERENCIADO EN PLANTA DE CONJUNTO DE LA OBRA O PROYECTO

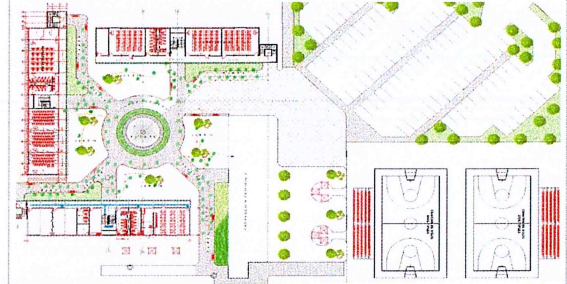

UBICACIÓN DE LA OBRA O PROYECTO CON FOTOS REFERENCIADAS



Dirección Postal:  
Carretera México - Oaxaca No. 218 Colonia Plan de Ayala,  
Cuautla Morelos, C.P. 62743



Porcentaje de avance

0%

FOTOS ANTES



Fachada de la Facultad de Estudios Superiores Cuautla

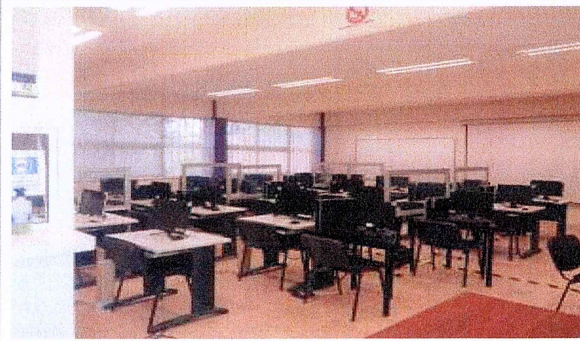

F1: Se equipará centro de cómputo, con 7 computadoras.

Observaciones :  
VER DETALLE EN INFORME DE REPORTE DESCRIPTIVO.

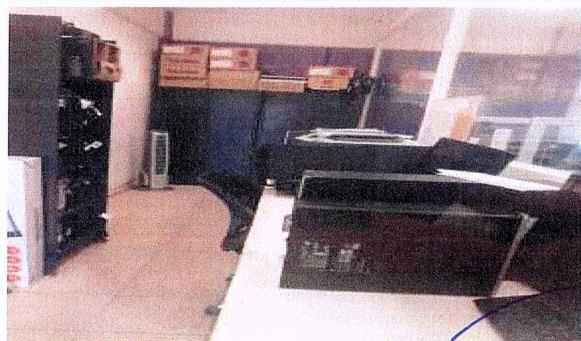

F1: Se equipará centro de cómputo, con 1 computadora.

Dr. Oscar Gabriel Lastra Fernández  
Titular de la Dirección General de Infraestructura

Dr. Alvaro Zamudio Lara  
Titular de la Coordinación General de Planeación y Administración

Dr. Gustavo Urquiza Beltrán  
Rector de la Universidad Autónoma del Estado de Morelos

NOTA:

Para equipamiento, mantenimiento y adecuaciones, en especial; se recomienda que se capture la misma toma, mismo ángulo y lugar para el antes, durante y después de la obra.

REPORTE FOTOGRAFICO DEL INFORME DE AVANCE TRIMESTRAL

PRIORIDAD **2**

Nombre de la obra: **Equipamiento del Campus Norte, Sur , Oriente y Poniente (Escuela de Estudios Superiores de Yecapixtla Subsede Tetela del Volcán)**

GEOREFERENCIA O CROQUIS DE LOCALIZACIÓN DE LA OBRA O PROYECTO

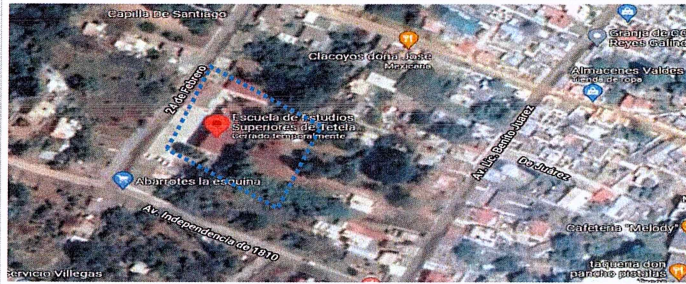

CROQUIS REFERENCIADO EN PLANTA DE CONJUNTO DE LA OBRA O PROYECTO

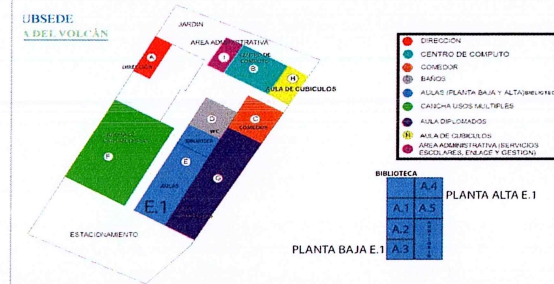

UBICACIÓN DE LA OBRA O PROYECTO CON FOTOS REFERENCIADAS

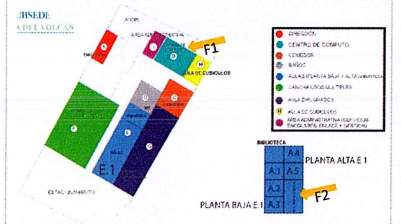

Dirección Postal:  
Calle 24 de Febrero Barrio de Santiago s/n Tetela del Volcán, Mor



Porcentaje de avance

**0%**

FOTOS ANTES

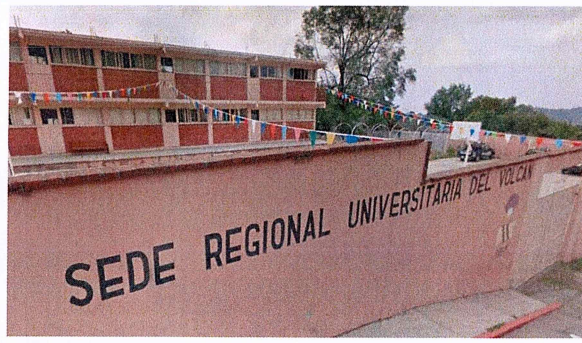

Fachada de la Escuela de Estudios Superiores de Yecapixtla Subsede Tetela del Volcán

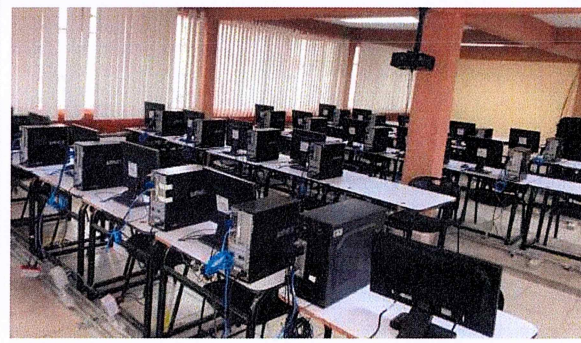

F1: Se equipará centro de cómputo, con 5 computadoras y 1 estante.



F1: Se equipará centro de cómputo, con 5 computadoras y 1 estante.



F2: Se equipará el Auditorio, con 1 podio y 1 silla ergo.

Observaciones:  
VER DETALLE EN INFORME DE REPORTE DESCRIPTIVO.

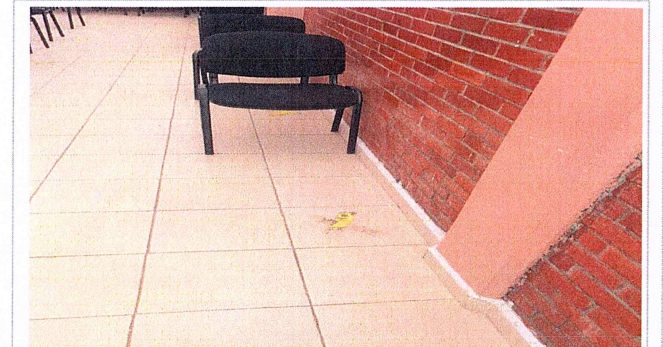

F2: Se equipará el Auditorio, con 1 podio y 1 silla ergo.

Arg. Oscar Gabriel Lastra Fernández  
Titular de la Dirección General de Infraestructura

Dr. Alvaro Zamudio Lara  
Titular de la Coordinación General de Planeación y Administración

Dr. Gustavo Urquiza Beltrán  
Rector de la Universidad Autónoma del Estado de Morelos

NOTA:

Para equipamiento, mantenimiento y adecuaciones, en especial, se recomienda que se capture la misma toma, mismo ángulo y lugar para el antes, durante y después de la obra.

REPORTE FOTOGRAFICO DEL INFORME DE AVANCE TRIMESTRAL

PRIORIDAD 2 Nombre de la obra: Equipamiento del Campus Norte, Sur, Oriente y Poniente (Escuela de Estudios Superiores de Atlatlahucan Subsede Totolapan)

GEOREFERENCIA O CROQUIS DE LOCALIZACIÓN DE LA OBRA O PROYECTO



CROQUIS REFERENCIADO EN PLANTA DE CONJUNTO DE LA OBRA O PROYECTO

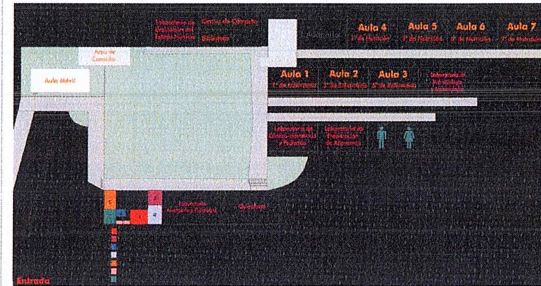

UBICACIÓN DE LA OBRA O PROYECTO CON FOTOS REFERENCIADAS

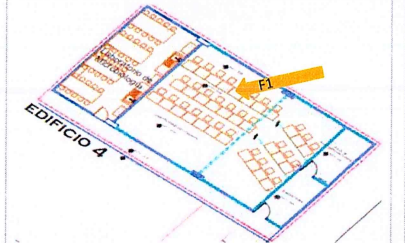

Dirección Postal:  
Carretera Totolapan-Nepopualco S/N Ahuatlán Totolapan Morelos

FOTOS ANTES



Fachada de la Escuela de Estudios Superiores de Atlatlahucan Subsede Totolapan



F1: Se equipará centro de cómputo, con 4 computadoras.

Observaciones :  
VER DETALLE EN INFORME DE REPORTE DESCRIPTIVO.

Arg. Oscar Gabriel Lastra Fernández  
Titular de la Dirección General de Infraestructura

Dr. Alvaro Zamudio Lara  
Titular de la Coordinación General de Planeación y Administración

Dr. Gustavo Urquiza Beltrán  
Rector de la Universidad Autónoma del Estado de Morelos

NOTA:

Para equipamiento, mantenimiento y adecuaciones, en especial, se recomienda que se capture la misma toma, mismo ángulo y lugar para el antes, durante y después de la obra.

REPORTE FOTOGRÁFICO DEL INFORME DE AVANCE TRIMESTRAL

PRIORIDAD **2**

Nombre de la obra: **Equipamiento del Campus Norte, Sur, Oriente y Poniente (Escuela de Estudios Superiores del Jicarero)**

GEOREFERENCIA O CROQUIS DE LOCALIZACIÓN DE LA OBRA O PROYECTO



CROQUIS REFERENCIADO EN PLANTA DE CONJUNTO DE LA OBRA O PROYECTO

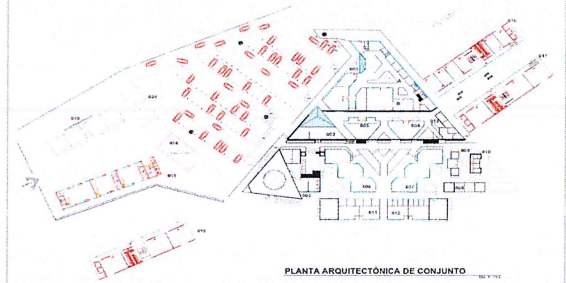

UBICACIÓN DE LA OBRA O PROYECTO CON FOTOS REFERENCIADAS

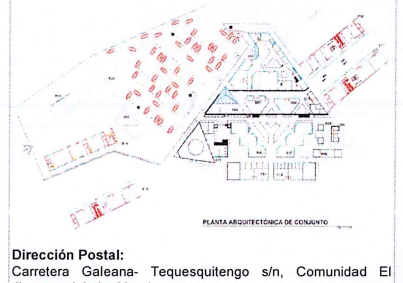

Dirección Postal:  
Carretera Galeana- Tequesquitengo s/n, Comunidad El Jicarero, Jojulla, Morelos



Porcentaje de avance

**0%**

FOTOS ANTES



Fachada de la Escuela de Estudios Superiores del Jicarero



F1: Se equipará Salón /Aula 1 Edificio 18 (Planta Baja), con 1 proyector.

Observaciones :  
VER DETALLE EN INFORME DE REPORTE DESCRIPTIVO.



F2: Se equipará Salón /Aula 2 Edificio 18 (Planta baja), con 1 proyector.



F3: Se equipará Salón /Aula 3 Edificio 18 (Planta baja), con 1 proyector.



F4: Se equipará Salón /Aula 4 Edificio 18 (Planta baja), con 1 proyector.

REPORTE FOTOGRAFICO DEL INFORME DE AVANCE TRIMESTRAL

PROBAB 2

Nombre de la obra: **Equipamiento del Campus Norte, Sur , Oriente y Poniente (Escuela de Estudios Superiores del Jicarero)**



Porcentaje de avance

0%

GEOREFERENCIA O CROQUIS DE LOCALIZACIÓN DE LA OBRA O PROYECTO



CROQUIS REFERENCIADO EN PLANTA DE CONJUNTO DE LA OBRA O PROYECTO

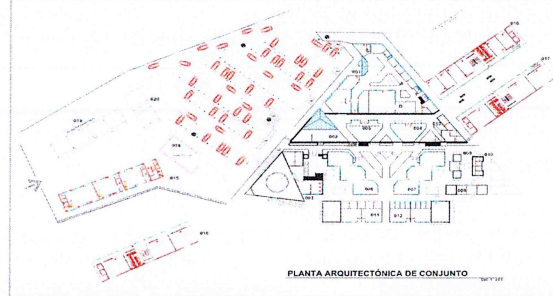

UBICACIÓN DE LA OBRA O PROYECTO CON FOTOS REFERENCIADAS

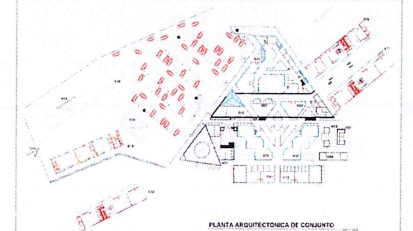

Dirección Postal:  
Carretera Galeana- Tequesquitengo s/n, Comunidad El Jicarero, Jojutla, Morelos



F5: Se equipará Salón /Aula 5 Edificio 18 (Planta alta), con 1 proyector.



F6: Se equipará Salón /Aula 6 Edificio 18 (Planta alta), con 1 proyector.



F7: Se equipará Salón /Aula 7 Edificio 18 (Planta alta), con 1 proyector.



F8: Se equipará Laboratorio de investigación 1 Laboratorio de Ictiología Edif 16(Planta alta), con 1 pizarrón giratorio.



F9: Se equipará Laboratorio de investigación 2 "Sistemática y Taxonomía Molecular" (Edif 16) , con 1 pizarrón giratorio.



F10: Se equipará Laboratorio de investigación 3 "Ecología Química de Insectos" Edificio 16, con 1 pizarrón giratorio.

REPORTE FOTOGRAFICO DEL INFORME DE AVANCE TRIMESTRAL

PRIORIDAD

2

Nombre de la obra:

**Equipamiento del Campus Norte, Sur , Oriente y Poniente (Escuela de Estudios Superiores del Jicarero)**

GEOREFERENCIA O CROQUIS DE LOCALIZACIÓN DE LA OBRA O PROYECTO



CROQUIS REFERENCIADO EN PLANTA DE CONJUNTO DE LA OBRA O PROYECTO

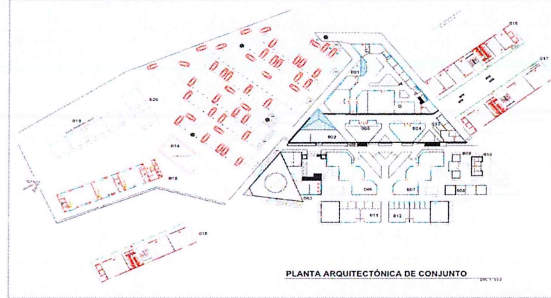

UBICACIÓN DE LA OBRA O PROYECTO CON FOTOS REFERENCIADAS

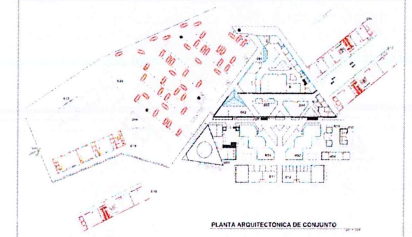

Dirección Postal:  
Carretera Galeana- Tequesquitingo s/n, Comunidad El Jicarero, Jojutla, Morelos



UNIVERSIDAD AUTÓNOMA DEL ESTADO DE MORELOS

Porcentaje de avance

**0%**



F11: Se equipará Laboratorio de investigación 4 "Sistemática Molecular" Edificio No 16 (Planta baja), con 1 pizarrón giratorio.

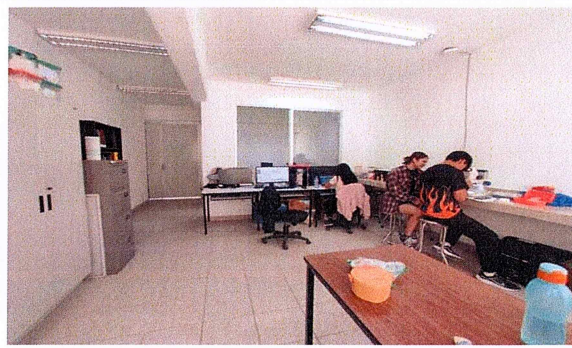

F12: Se equipará Laboratorio de investigación 5 "Ecología de Insectos" Edificio No 16 (Planta baja), con 1 pizarrón giratorio.

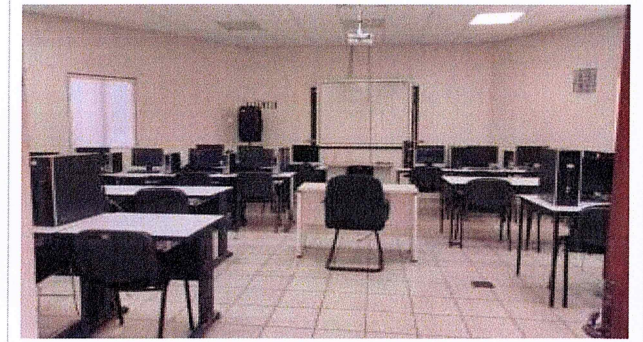

F13: Se equipará Centro de Cómputo Edif. 07, con 1 pizarrón giratorio y 10 computadoras.

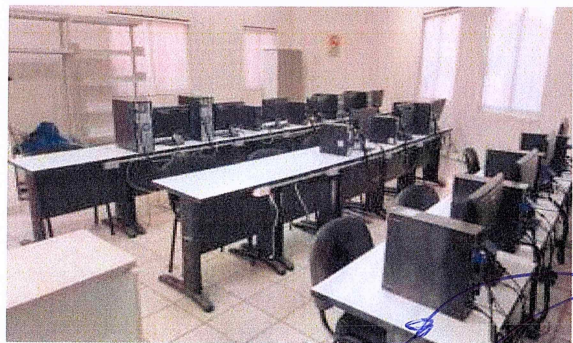

F13: Se equipará Centro de Cómputo Edif. 07, con 1 pizarrón giratorio y 10 computadoras.



F14: Se equipará Biblioteca Edificio No 02, con 1 pizarrón giratorio y 6 computadoras.



F14: Se equipará Biblioteca Edificio No 02, con 1 pizarrón giratorio y 6 computadoras.

Arq. Oscar Gabriel Lastra Fernández  
Titular de la Dirección General de Infraestructura

Dr. Alvaro Zamudio Lara  
Titular de la Coordinación General de Planeación y Administración

Dr. Gustavo Urquiza Beltrán  
Rector de la Universidad Autónoma del Estado de Morelos

**NOTA:**  
Para equipamiento, mantenimiento y adecuaciones, en especial; se recomienda que se capture la misma toma, mismo ángulo y lugar para el antes, durante y después de la obra.

REPORTE FOTOGRAFICO DEL INFORME DE AVANCE TRIMESTRAL

PRIORIDAD 2

Nombre de la obra: Equipamiento del Campus Norte, Sur, Oriente y Poniente (Escuela de Estudios Superiores de Jojutla)



UNIVERSIDAD AUTÓNOMA DEL ESTADO DE MORELOS

Porcentaje de avance

0%

GEOREFERENCIA O CROQUIS DE LOCALIZACIÓN DE LA OBRA O PROYECTO



CROQUIS REFERENCIADO EN PLANTA DE CONJUNTO DE LA OBRA O PROYECTO



UBICACIÓN DE LA OBRA O PROYECTO CON FOTOS REFERENCIADAS



Dirección Postal: Av. 18 de Marzo No. 617, Col. Emiliano Zapata, Jojutla Morelos.

FOTOS ANTES



Fachada de la Escuela de Estudios Superiores de Jojutla



F1 :Se equipará Salón 1, con monitor que incluye señalización inteligente.



F2: Se equipará Salón 2, con monitor que incluye señalización inteligente.



F3: Se equipará Salón 6, con monitor que incluye señalización inteligente.

Observaciones : VER DETALLE EN INFORME DE REPORTE DESCRIPTIVO.

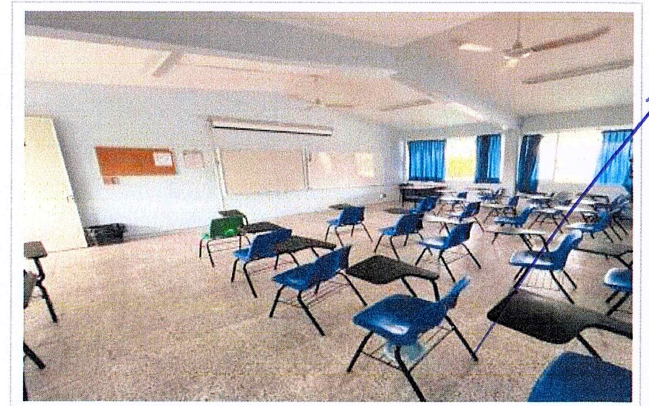

F4: Se equipará Salón 9, con monitor que incluye señalización inteligente.

REPORTE FOTOGRÁFICO DEL INFORME DE AVANCE TRIMESTRAL

PRIORIDAD 2

Nombre de la obra: **Equipamiento del Campus Norte, Sur, Oriente y Poniente (Escuela de Estudios Superiores de Jojutla)**



UNIVERSIDAD AUTÓNOMA DEL ESTADO DE MORELOS

Porcentaje de avance

0%

GEOREFERENCIA O CROQUIS DE LOCALIZACIÓN DE LA OBRA O PROYECTO



CROQUIS REFERENCIADO EN PLANTA DE CONJUNTO DE LA OBRA O PROYECTO



UBICACIÓN DE LA OBRA O PROYECTO CON FOTOS REFERENCIADAS

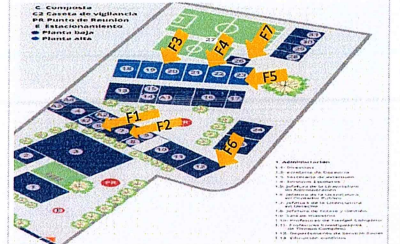

Dirección Postal:  
Av. 18 de Marzo No. 617, Col. Emiliano Zapata, Jojutla Morelos.



F5: Se equipará Salón 10, con monitor que incluye señalización inteligente.





F6: Se equipará Salón 4, con Aire acondicionado.

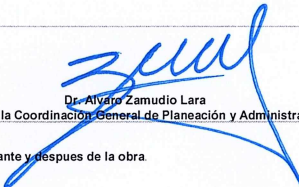

F7: Se equipará Salón 11, con Aire acondicionado.

  
Oscar Gabriel Lastra Fernández  
Titular de la Dirección General de Infraestructura

  
Dr. Alvaro Zamudio Lara  
Titular de la Coordinación General de Planeación y Administración

  
Dr. Gustavo Urquiza Beltrán  
Rector de la Universidad Autónoma del Estado de Morelos

NOTA:  
Para equipamiento, mantenimiento y adecuaciones, en especial, se recomienda que se capture la misma toma, mismo ángulo y lugar para el antes, durante y después de la obra.



REPORTE FOTOGRAFICO DEL INFORME DE AVANCE TRIMESTRAL

PRIORIDAD **2** Nombre de la obra: **Equipamiento del Campus Norte, Sur, Oriente y Poniente (Escuela de Estudios Superiores de Mazatepec)**

GEOREFERENCIA O CROQUIS DE LOCALIZACIÓN DE LA OBRA O PROYECTO



CROQUIS REFERENCIADO EN PLANTA DE CONJUNTO DE LA OBRA O PROYECTO

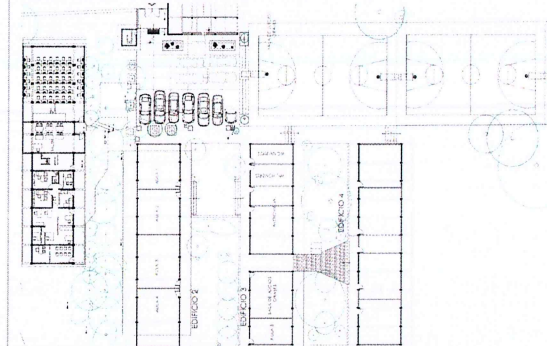

UBICACIÓN DE LA OBRA O PROYECTO CON FOTOS REFERENCIADAS

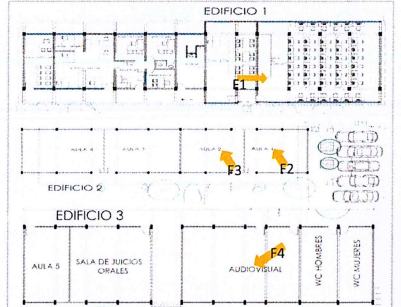

Dirección Postal:  
Av. Subida al Calvario s/n, Col. Justo Sierra, C.P. 62230,  
Mazatepec, Morelos.

FOTOS ANTES

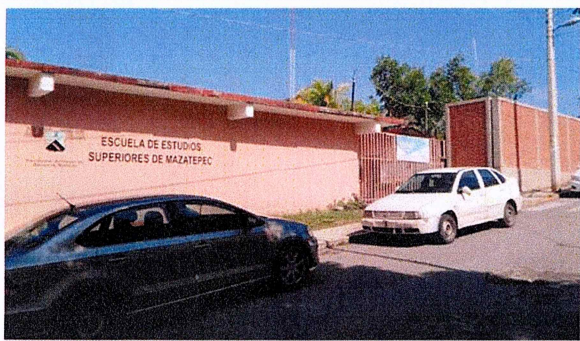

Fachada de la Escuela de Estudios Superiores de Mazatepec



F1: Se equipará Centro de Cómputo, con computadoras y UPS.



F2: Se equipará Aula 1, con proyector.



F3: Se equipará Aula 2, con proyector.

Observaciones :  
VER DETALLE EN INFORME DE REPORTE DESCRIPTIVO.



F4: Se equipará aula de usos múltiples, con pantalla de proyección.

Arg. Oscar Gabriel Lastra Fernández  
Titular de la Dirección General de Infraestructura

Dr. Alvaro Zamudio Lara  
Titular de la Coordinación General de Planeación y Administración

Dr. Gustavo Urquiza Beltrán  
Rector de la Universidad Autónoma del Estado de Morelos

NOTA:

Para equipamiento, mantenimiento y adecuaciones, en especial, se recomienda que se capture la misma toma, mismo ángulo y lugar para el antes, durante y después de la obra.

REPORTE FOTOGRÁFICO DEL INFORME DE AVANCE TRIMESTRAL

PRIORIDAD 2

Nombre de la obra: **Equipamiento del Campus Norte, Sur , Oriente y Poniente (Escuela de Estudios Superiores de Mazatepec Subsede Miacatlán)**

GEOREFERENCIA O CROQUIS DE LOCALIZACIÓN DE LA OBRA O PROYECTO



CROQUIS REFERENCIADO EN PLANTA DE CONJUNTO DE LA OBRA O PROYECTO

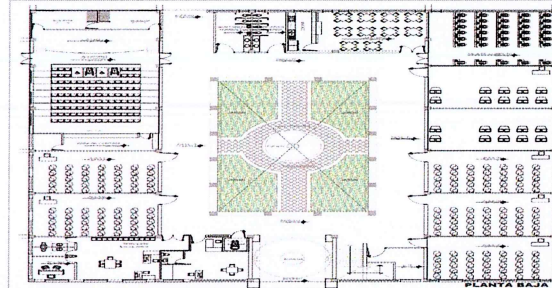

UBICACIÓN DE LA OBRA O PROYECTO CON FOTOS REFERENCIADAS

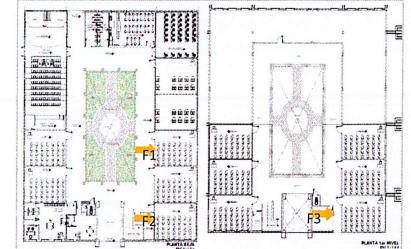

Dirección Postal:  
Carretera, Alpuyeca - Grutas de Cacahuamilpa S/N, La Toma,  
62600 Miacatlán, Morelos

FOTOS ANTES



Fachada de la Escuela de Estudios Superiores de Mazatepec Subsede Miacatlán



F1: Se equipará Aula 3, con proyector.

Observaciones :  
VER DETALLE EN INFORME DE REPORTE DESCRIPTIVO.



F1: Se equipará Aula 3, con proyector.



F2: Se equipará Aula 6, con proyector.



F2: Se equipará Aula 6, con proyector.

2023

EJERCICIO FISCAL

**FAM**  
FONDO DE APORTACIONES MÚLTIPLES

DIRECCIÓN GENERAL DE EDUCACIÓN SUPERIOR UNIVERSITARIA E INTERCULTURAL  
DIRECCIÓN DE FORTALECIMIENTO INSTITUCIONAL  
SUBDIRECCIÓN DE FOMENTO INSTITUCIONAL/DEPARTAMENTO DE INFRAESTRUCTURA FÍSICA

Segundo Trimestre  
2023

Fecha de elaboración: 30/06/2023

REPORTE FOTOGRAFICO DEL INFORME DE AVANCE TRIMESTRAL

PRIORIDAD **2** Nombre de la obra: **Equipamiento del Campus Norte, Sur, Oriente y Poniente (Escuela de Estudios Superiores de Mazatepec Subsede Miacatlán)**

GEOREFERENCIA O CROQUIS DE LOCALIZACIÓN DE LA OBRA O PROYECTO



CROQUIS REFERENCIADO EN PLANTA DE CONJUNTO DE LA OBRA O PROYECTO

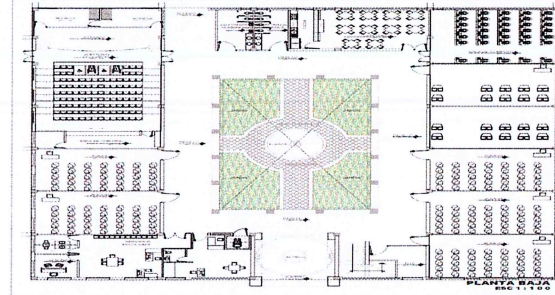

UBICACIÓN DE LA OBRA O PROYECTO CON FOTOS REFERENCIADAS

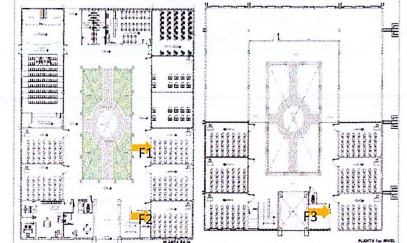

Dirección Postal:  
Carretera, Alpuyeuca - Grutas de Cacahuamilpa S/N, La Toma,  
62600 Miacatlán, Morelos



Porcentaje de avance

**0%**

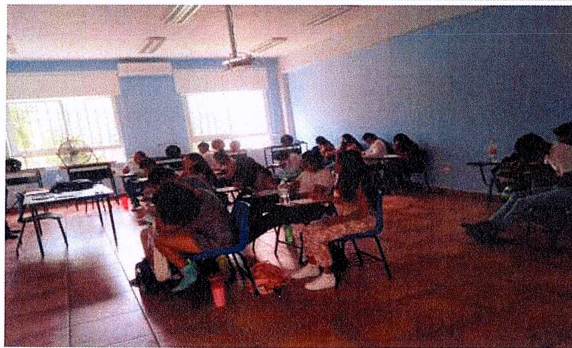

F3: Se equipará Aula 7, con proyector.

  
Arq. Oscar Gabriel Lastra Fernández  
Titular de la Dirección General de Infraestructura

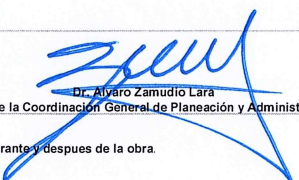
  
Dr. Alvaro Zamudio Lara  
Titular de la Coordinación General de Planeación y Administración

  
Dr. Gustavo Urquiza Beltrán  
Rector de la Universidad Autónoma del Estado de Morelos

**NOTA:**  
Para equipamiento, mantenimiento y adecuaciones, en especial: se recomienda que se capture la misma toma, mismo ángulo y lugar para el antes, durante y después de la obra.

REPORTE FOTOGRAFICO DEL INFORME DE AVANCE TRIMESTRAL

PRIORIDAD **2**

Nombre de la obra: **Equipamiento del Campus Norte, Sur , Oriente y Poniente (Escuela de Estudios Superiores de Mazatepec Subsede Tetecala)**

GEOREFERENCIA O CROQUIS DE LOCALIZACIÓN DE LA OBRA O PROYECTO

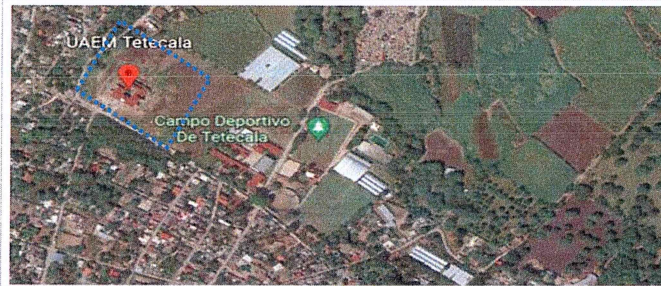

CROQUIS REFERENCIADO EN PLANTA DE CONJUNTO DE LA OBRA O PROYECTO

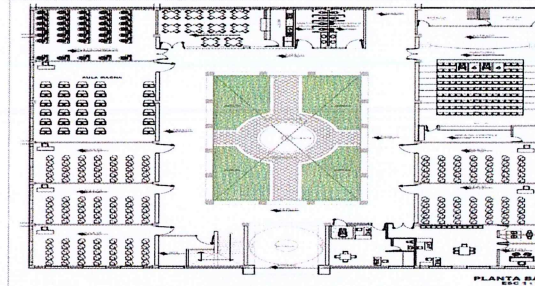

UBICACIÓN DE LA OBRA O PROYECTO CON FOTOS REFERENCIADAS

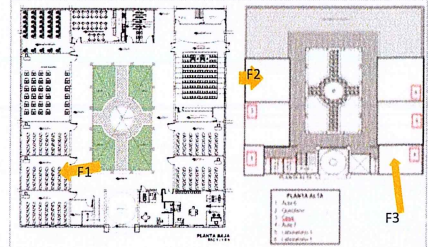

Dirección Postal:  
Av. Lázaro Cardenas, Esquina con Calle de Altamirano S/N, Col. Centro, Tetecala, Morelos

FOTOS ANTES



Fachada de la Escuela de Estudios Superiores de Mazatepec Subsede Tetecala



F1: Se equipará Aula 4, con proyector.

Observaciones :  
VER DETALLE EN INFORME DE REPORTE DESCRIPTIVO.



F2: Se equipará Aula 6, con proyector.



F2: Se equipará Aula 6, con proyector.

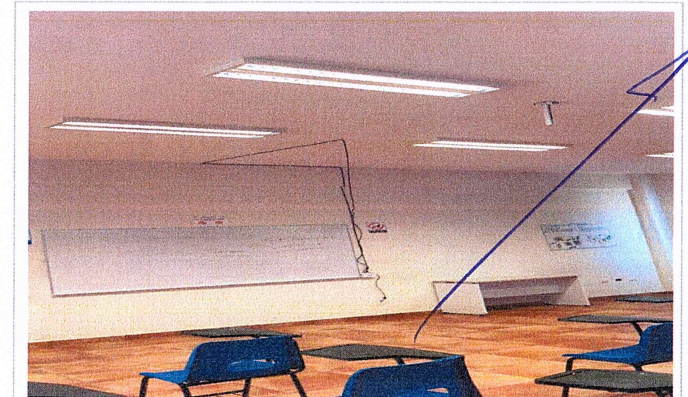

F3: Se equipará Aula 7, con proyector.

REPORTE FOTOGRÁFICO DEL INFORME DE AVANCE TRIMESTRAL

PRIORIDAD: **2**

Nombre de la obra: **Equipamiento del Campus Norte, Sur, Oriente y Poniente (Escuela de Estudios Superiores de Mazatepec Subsede Tetecala)**

GEOREFERENCIA O CROQUIS DE LOCALIZACIÓN DE LA OBRA O PROYECTO



CROQUIS REFERENCIADO EN PLANTA DE CONJUNTO DE LA OBRA O PROYECTO

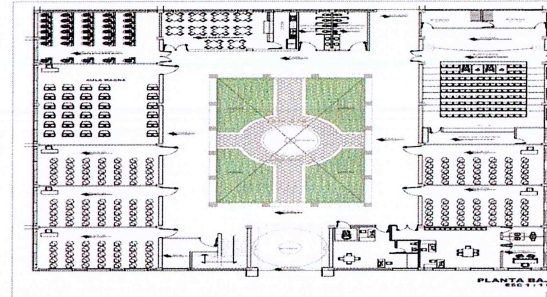

UBICACIÓN DE LA OBRA O PROYECTO CON FOTOS REFERENCIADAS

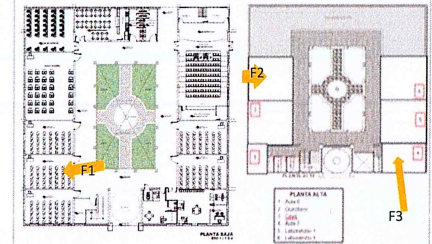

Dirección Postal:  
Av. Lázaro Cardenas, Esquina con Calle de Altamirano S/N, Col. Centro, Tetecala, Morelos



UNIVERSIDAD AUTÓNOMA DEL ESTADO DE MORELOS

Porcentaje de avance

**0%**



F3: Se equipará Aula 7, con proyector.

*[Signature]*  
Arq. Oscar Gabriel Lastra Fernández  
Titular de la Dirección General de Infraestructura

*[Signature]*  
Dr. Alvaro Zamudio Lara  
Titular de la Coordinación General de Planeación y Administración

*[Signature]*  
Dr. Gustavo Urquiza Beltrán  
Rector de la Universidad Autónoma del Estado de Morelos

NOTA:

Para equipamiento, mantenimiento y adecuaciones, en especial; se recomienda que se capture la misma toma, mismo ángulo y lugar para el antes, durante y después de la obra.

REPORTE FOTOGRAFICO DEL INFORME DE AVANCE TRIMESTRAL

PRIORIDAD 3

Nombre de la obra: **Mantenimiento Campus Norte y Campus Poniente (Facultad de Ciencias del Deporte)**



Porcentaje de avance

0%

GEOREFERENCIA O CROQUIS DE LOCALIZACIÓN DE LA OBRA O PROYECTO



CROQUIS REFERENCIADO EN PLANTA DE CONJUNTO DE LA OBRA O PROYECTO

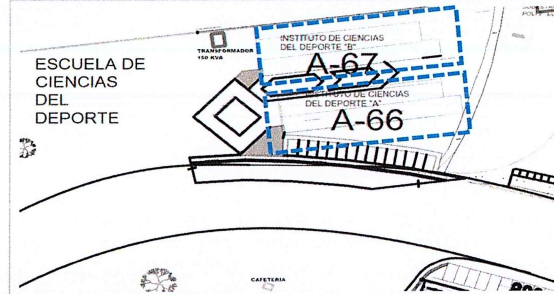

UBICACIÓN DE LA OBRA O PROYECTO CON FOTOS REFERENCIADAS

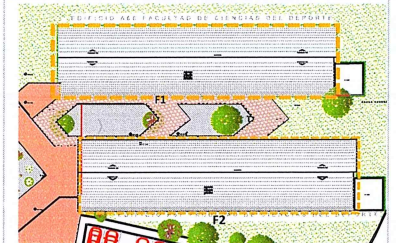

Dirección Postal:  
Av. Universidad No. 1001 Col. Chamilpa, Cuernavaca, Mor.  
C.P.62209. Cuernavaca Morelos.

FOTOS ANTES



Fachada de la Facultad de Ciencias del Deporte.

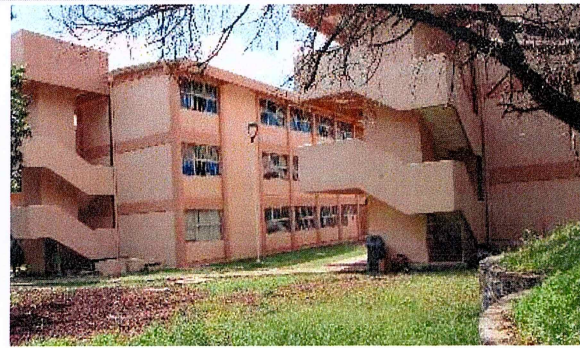

F1: Mantenimiento a Impermeabilizante de azoteas de los edificios A-66 y A-67 de la Facultad de Ciencias del Deporte.

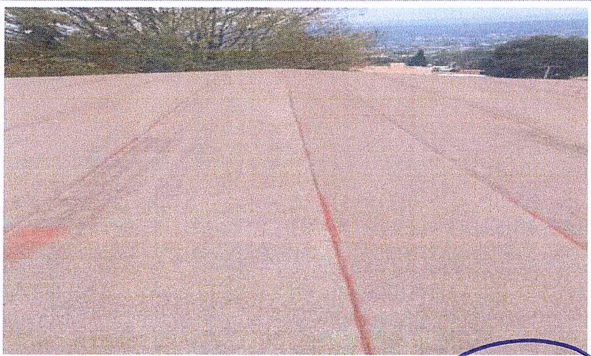

F2: Mantenimiento a Impermeabilizante de azoteas de los edificios A-66 y A-67 de la Facultad de Ciencias del Deporte.



F2: Mantenimiento a Impermeabilizante de azoteas de los edificios A-66 y A-67 de la Facultad de Ciencias del Deporte.

Observaciones :  
VER DETALLE EN INFORME DE REPORTE DESCRIPTIVO.



F1: Mantenimiento al sistema de Impermeabilización de azoteas en el edificio Principal de la Estación Biológica el Limón, adscrita al CIByC.

Arq. Oscar Gabriel Lastra Fernández  
Titular de la Dirección General de Infraestructura

Dr. Alvaro Zamudio Lara  
Titular de la Coordinación General de Planeación y Administración

Dr. Gustavo Urquiza Beltrán  
Rector de la Universidad Autónoma del Estado de Morelos

NOTA:  
Para equipamiento, mantenimiento y adecuaciones, en especial; se recomienda que se capture la misma toma, mismo ángulo y lugar para el antes, durante y después de la obra.

REPORTE FOTOGRAFICO DEL INFORME DE AVANCE TRIMESTRAL

PRIORIDAD

3

Nombre de la obra: **Mantenimiento Campus Norte y Campus Poniente (Estación Biológica El Limón, adscrita al Centro de Investigación en Biodiversidad y Conservación (CIByC))**

GEOREFERENCIA O CROQUIS DE LOCALIZACIÓN DE LA OBRA O PROYECTO



CROQUIS REFERENCIADO EN PLANTA DE CONJUNTO DE LA OBRA O PROYECTO

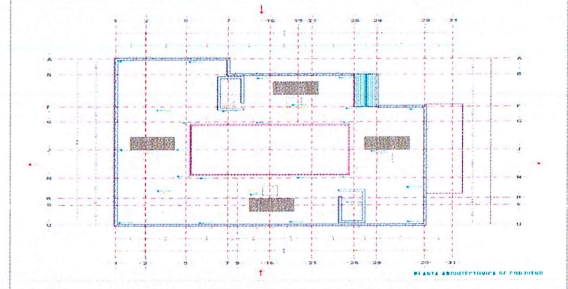

UBICACIÓN DE LA OBRA O PROYECTO CON FOTOS REFERENCIADAS

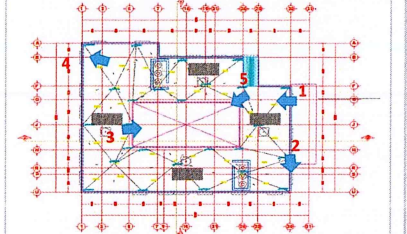

Dirección Postal:  
Camino al Limón, ejido El Limón de Cuauichinolola,  
municipio de Tepalcingo, Morelos



Porcentaje de avance

0%

FOTOS ANTES

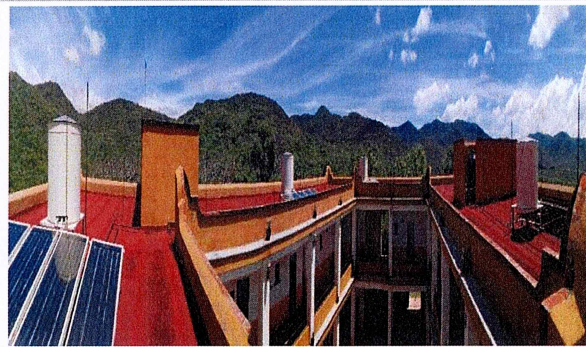

F1: Mantenimiento al sistema de Impermeabilización de azotea en el edificio Principal de la Estación Biológica el Limón, adscrita al CIByC.

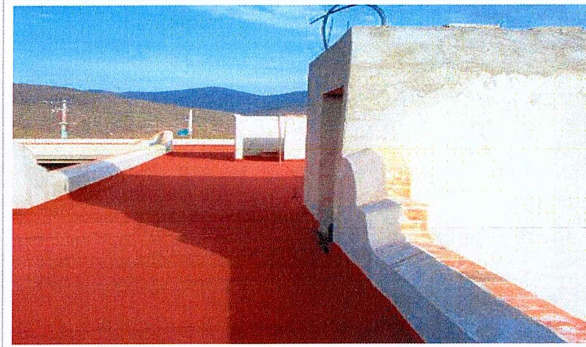

F1: Mantenimiento al sistema de Impermeabilización de azotea en el edificio Principal de la Estación Biológica el Limón, adscrita al CIByC.

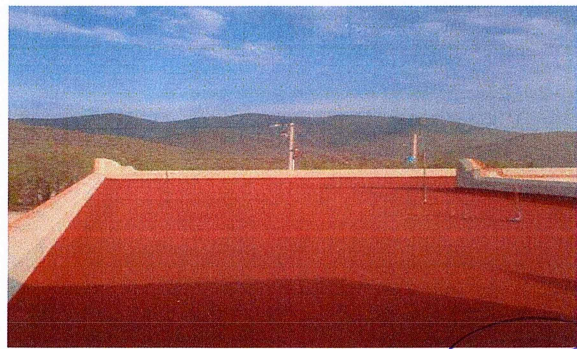

F1: Mantenimiento al sistema de Impermeabilización de azotea en el edificio Principal de la Estación Biológica el Limón, adscrita al CIByC.



F1: Mantenimiento al sistema de Impermeabilización de azotea en el edificio Principal de la Estación Biológica el Limón, adscrita al CIByC.

Observaciones :  
VER DETALLE EN INFORME DE REPORTE DESCRIPTIVO.

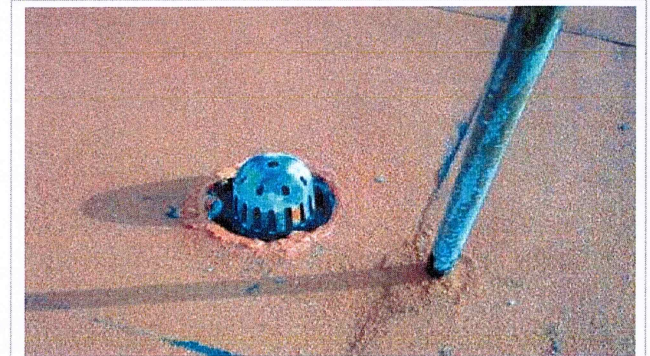

F1: Mantenimiento al sistema de Impermeabilización de azotea en el edificio Principal de la Estación Biológica el Limón, adscrita al CIByC.

Arq. Oscar Gabriel Lastra Fernández  
Titular de la Dirección General de Infraestructura

Dr. Alvaro Zamudio Lara  
Titular de la Coordinación General de Planeación y Administración

Dr. Gustavo Urquiza Beltrán  
Rector de la Universidad Autónoma del Estado de Morelos

NOTA:  
Para equipamiento, mantenimiento y adecuaciones, en especial, se recomienda que se capture la misma toma, mismo ángulo y lugar para el antes, durante y después de la obra.

REPORTE FOTOGRAFICO DEL INFORME DE AVANCE TRIMESTRAL

PRIORIDAD

3

Nombre de la obra: **Mantenimiento Campus Norte y Campus Poniente(Facultad de Derecho y Ciencias Sociales)**

GEOREFERENCIA O CROQUIS DE LOCALIZACIÓN DE LA OBRA O PROYECTO

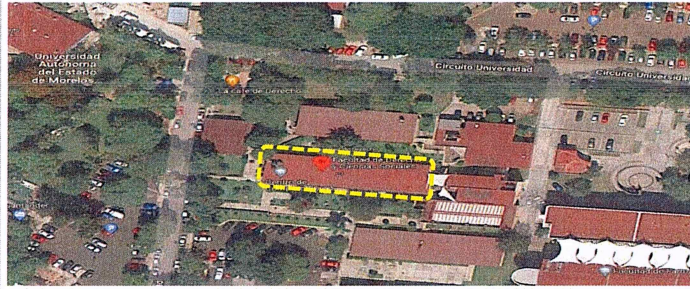

CROQUIS REFERENCIADO EN PLANTA DE CONJUNTO DE LA OBRA O PROYECTO

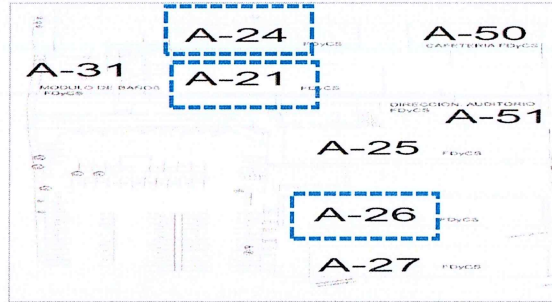

UBICACIÓN DE LA OBRA O PROYECTO CON FOTOS REFERENCIADAS

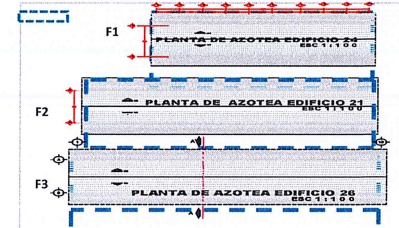

Dirección Postal:  
Av. Universidad No. 1001 Col. Chamilpa, Cuernavaca, Mor.  
C.P.62209. Cuernavaca Morelos.



UNIVERSIDAD AUTÓNOMA DEL ESTADO DE MORELOS

Porcentaje de avance

0%

FOTOS ANTES



Fachada de la Facultad de Derecho y Ciencias Sociales.

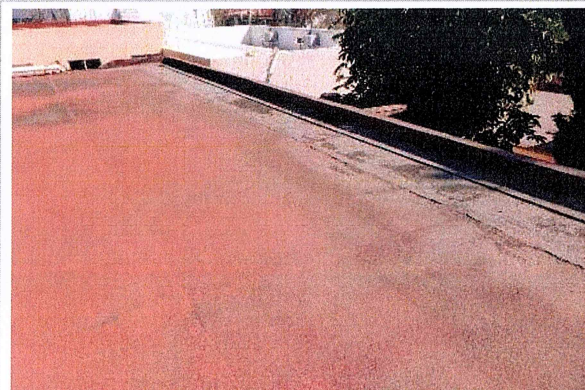

F1: Mantenimiento al sistema de impermeabilizante en azoteas de los edificios A-24 de la Facultad de Derecho y Ciencias Sociales.

Observaciones :  
VER DETALLE EN INFORME DE REPORTE DESCRIPTIVO.



F1: Mantenimiento al sistema de impermeabilizante en azoteas de los edificios A-24 de la Facultad de Derecho y Ciencias Sociales.

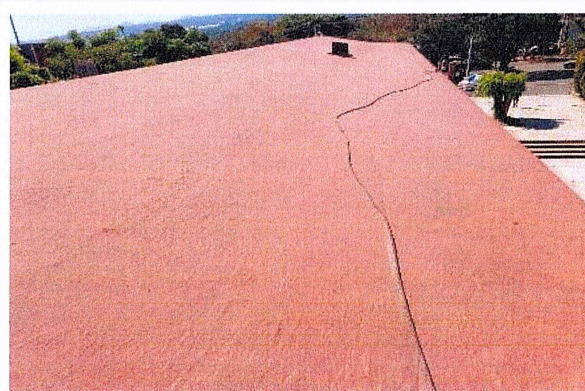

F2: Mantenimiento al sistema de impermeabilizante en azoteas de los edificios A-21, de la Facultad de Derecho y Ciencias Sociales.

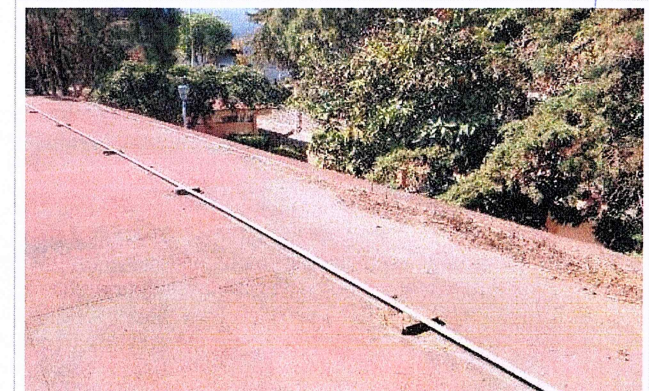

F2: Mantenimiento al sistema de impermeabilizante en azoteas de los edificios A-21, de la Facultad de Derecho y Ciencias Sociales.



2023

EJERCICIO FISCAL

**FAM**

FONDO DE APORTACIONES MÚLTIPLES

DIRECCIÓN GENERAL DE EDUCACIÓN SUPERIOR UNIVERSITARIA E INTERCULTURAL  
DIRECCIÓN DE FORTALECIMIENTO INSTITUCIONAL  
SUBDIRECCIÓN DE FOMENTO INSTITUCIONAL/DEPARTAMENTO DE INFRAESTRUCTURA FÍSICA

Segundo Trimestre  
2023

Fecha de elaboración: 30/06/2023

REPORTE FOTOGRAFICO DEL INFORME DE AVANCE TRIMESTRAL

PRIORIDAD

3

Nombre de la obra: **Mantenimiento Campus Norte y Campus Poniente(Facultad de Derecho y Ciencias Sociales)**

GEOREFERENCIA O CROQUIS DE LOCALIZACIÓN DE LA OBRA O PROYECTO



CROQUIS REFERENCIADO EN PLANTA DE CONJUNTO DE LA OBRA O PROYECTO

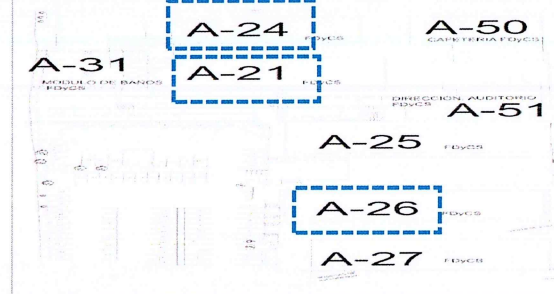

UBICACIÓN DE LA OBRA O PROYECTO CON FOTOS REFERENCIADAS

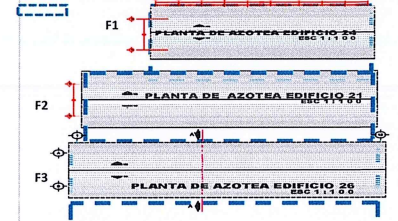

Dirección Postal:  
Av. Universidad No. 1001 Col. Chamilpa, Cuernavaca, Mor.  
C.P.62209. Cuernavaca Morelos.



UNIVERSIDAD AUTÓNOMA DEL ESTADO DE MORELOS

Porcentaje de avance

**0%**

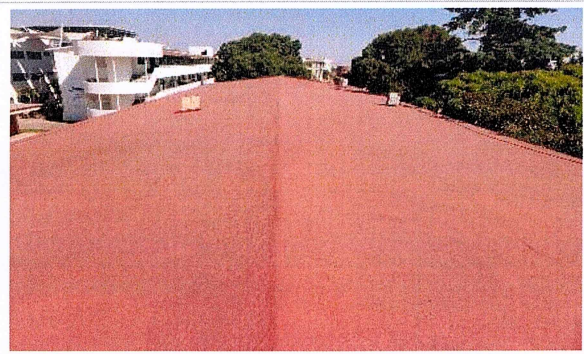

F3: Mantenimiento al sistema de impermeabilizante en azoteas de los edificios A-26 de la Facultad de Derecho y Ciencias Sociales.

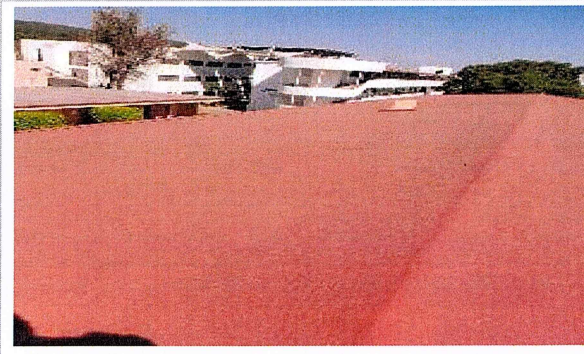

F3: Mantenimiento al sistema de impermeabilizante en azoteas de los edificios A-26 de la Facultad de Derecho y Ciencias Sociales.

Arq. Oscar Gabriel Lastra Fernández  
Titular de la Dirección General de Infraestructura

Dr. Alvaro Zamudio Lara  
Titular de la Coordinación General de Planeación y Administración

Dr. Gustavo Urquiza Beltrán  
Rector de la Universidad Autónoma del Estado de Morelos

NOTA:

Para equipamiento, mantenimiento y adecuaciones, en especial, se recomienda que se capture la misma toma, mismo ángulo y lugar para el antes, durante y después de la obra.

REPORTE FOTOGRÁFICO DEL INFORME DE AVANCE TRIMESTRAL

3

Nombre de la obra: **Mantenimiento Campus Norte y Campus Poniente (Facultad de Artes)**

GEOREFERENCIA O CROQUIS DE LOCALIZACIÓN DE LA OBRA O PROYECTO



CROQUIS REFERENCIADO EN PLANTA DE CONJUNTO DE LA OBRA O PROYECTO

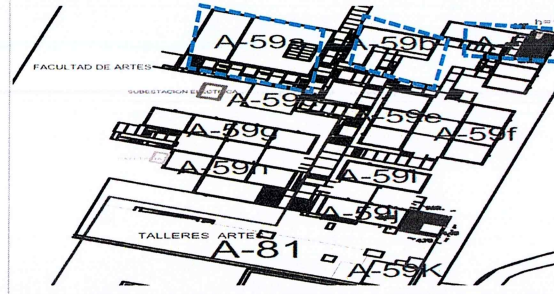

UBICACIÓN DE LA OBRA O PROYECTO CON FOTOS REFERENCIADAS

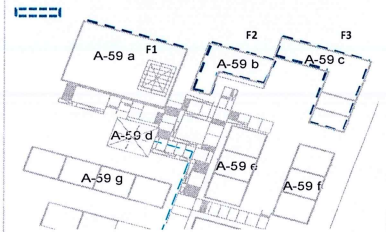

Dirección Postal:  
Av. Universidad No. 1001 Col. Chamilpa, Cuernavaca, Mor.  
C.P.62209. Cuernavaca Morelos.



Porcentaje de avance

0%

FOTOS ANTES



Fachada Facultad de Artes.

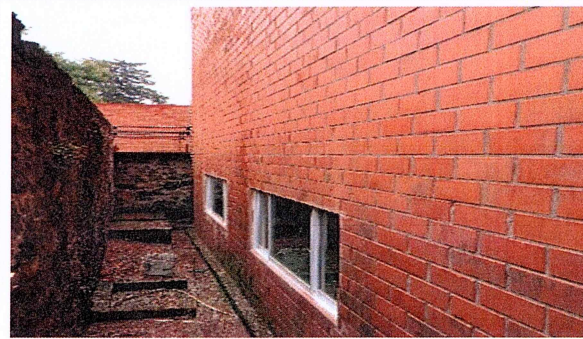

F1: Mantenimiento a sistema de impermeabilizante en losa de azotea y muros de los edificios A-59a de la Facultad de Artes.

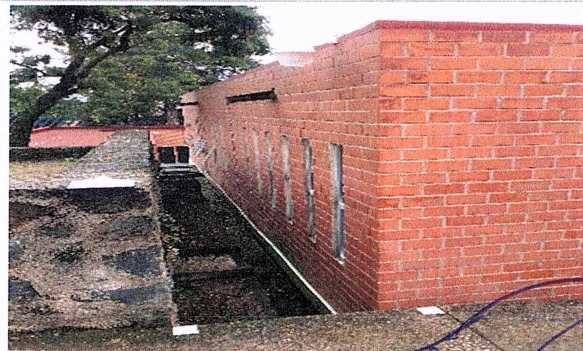

F2: Mantenimiento a sistema de impermeabilizante en losa de azotea y muros de los edificios A-59b de la Facultad de Artes.



F2: Mantenimiento a sistema de impermeabilizante en losa de azotea y muros de los edificios A-59b de la Facultad de Artes.

Observaciones:  
VER DETALLE EN INFORME DE REPORTE DESCRIPTIVO.



F3: Mantenimiento a sistema de impermeabilizante en losa de azotea y muros de los edificios A-59c de la Facultad de Artes.

Arq. Oscar Gabriel Lastra Fernández  
Titular de la Dirección General de Infraestructura

Dr. Alvaro Zamudio Lara  
Titular de la Coordinación General de Planeación y Administración

Dr. Gustavo Urquiza Beltrán  
Rector de la Universidad Autónoma del Estado de Morelos

NOTA:  
Para equipamiento, mantenimiento y adecuaciones, en especial, se recomienda que se capture la misma toma, mismo ángulo y lugar para el antes, durante y después de la obra.

REPORTE FOTOGRÁFICO DEL INFORME DE AVANCE TRIMESTRAL

PRIORIDAD **3**

Nombre de la obra: **Mantenimiento Campus Norte y Campus Poniente(Centro De Investigación en Biotecnología CEIB)**

GEOREFERENCIA O CROQUIS DE LOCALIZACIÓN DE LA OBRA O PROYECTO



CROQUIS REFERENCIADO EN PLANTA DE CONJUNTO DE LA OBRA O PROYECTO

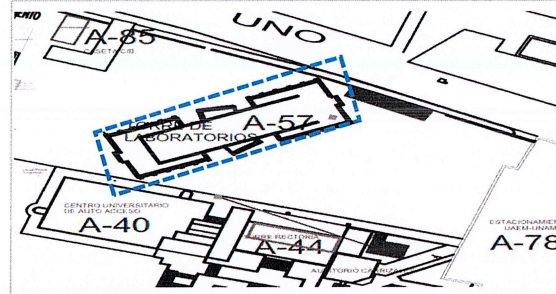

UBICACIÓN DE LA OBRA O PROYECTO CON FOTOS REFERENCIADAS

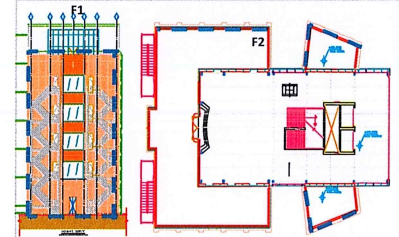

Dirección Postal: Av. Universidad No. 1001 Col. Chamilpa, Cuernavaca, Mor. C.P.62209. Cuernavaca Morelos.



UNIVERSIDAD AUTÓNOMA DEL ESTADO DE MORELOS

Porcentaje de avance

**0%**

FOTOS ANTES



Fachada del CEIB



F1: Mantenimiento al sistema de impermeabilizante en azotea del edificio A-57 del Centro de Investigación en Biotecnología (CEIB).

Observaciones:  
VER DETALLE EN INFORME DE REPORTE DESCRIPTIVO.

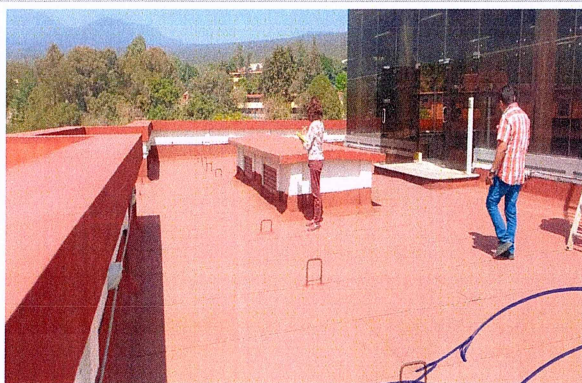

F1: Mantenimiento al sistema de impermeabilizante en azotea del edificio A-57 del Centro de Investigación en Biotecnología (CEIB).

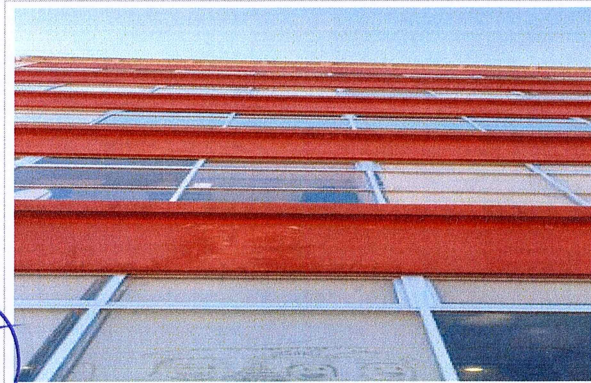

F2: Mantenimiento al sistema de impermeabilizante en muros perimetrales del edificio A-57 del Centro de Investigación en Biotecnología (CEIB).



F2: Mantenimiento al sistema de impermeabilizante en muros perimetrales del edificio A-57 del Centro de Investigación en Biotecnología (CEIB).

**Arq. Oscar Gabriel Lastra Fernández**  
Titular de la Dirección General de Infraestructura

**Dr. Alvaro Zamudio Lara**  
Titular de la Coordinación General de Planeación y Administración

**Dr. Gustavo Urquiza Beltrán**  
Rector de la Universidad Autónoma del Estado de Morelos

NOTA:  
Para equipamiento, mantenimiento y adecuaciones, en especial, se recomienda que se capture la misma toma, mismo ángulo y lugar para el antes, durante y después de la obra.

"Este programa es público, ajeno a cualquier partido político. Queda prohibido el uso para fines distintos a los establecidos en el programa".

### REPORTE FOTOGRÁFICO DEL INFORME DE AVANCE TRIMESTRAL

PRIORIDAD

3

Nombre de la obra: **Mantenimiento Campus Norte y Campus Poniente(Facultad de Arquitectura)**

#### GEOREFERENCIA O CROQUIS DE LOCALIZACIÓN DE LA OBRA O PROYECTO



#### CROQUIS REFERENCIADO EN PLANTA DE CONJUNTO DE LA OBRA O PROYECTO

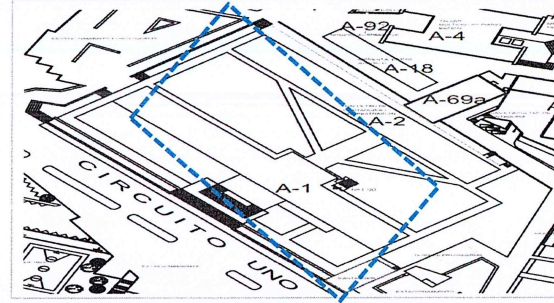

#### UBICACIÓN DE LA OBRA O PROYECTO CON FOTOS REFERENCIADAS

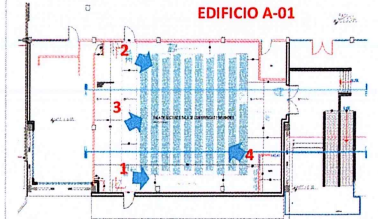

Dirección Postal:  
Av. Universidad No. 1001 Col. Chamilpa, Cuernavaca, Mor.  
C.P.62209. Cuernavaca Morelos.



Porcentaje de avance

# 0%

#### FOTOS ANTES

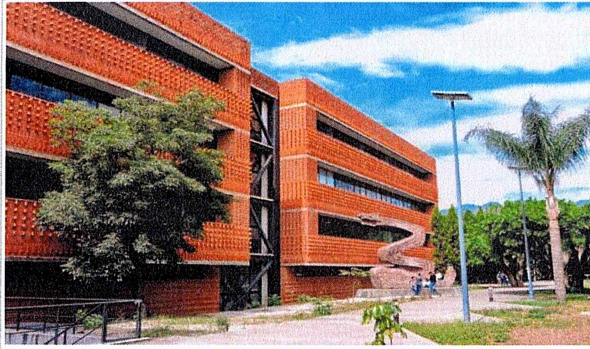

Fachada de la Facultad de Arquitectura.



F1: Mantenimiento a la butaquería, alfombra y base metálica de escalinatas en Sala de Usos Múltiples de la Facultad de Arquitectura

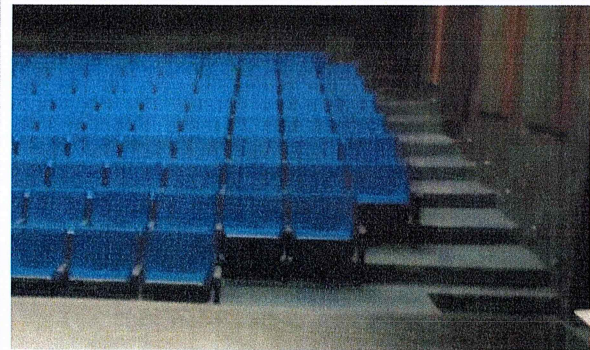

F1: Mantenimiento a la butaquería, alfombra y base metálica de escalinatas en Sala de Usos Múltiples de la Facultad de Arquitectura



F1: Mantenimiento a la butaquería, alfombra y base metálica de escalinatas en Sala de Usos Múltiples de la Facultad de Arquitectura

Observaciones :  
VER DETALLE EN INFORME DE REPORTE DESCRIPTIVO.



F1: Mantenimiento a la butaquería, alfombra y base metálica de escalinatas en Sala de Usos Múltiples de la Facultad de Arquitectura

REPORTE FOTOGRAFICO DEL INFORME DE AVANCE TRIMESTRAL

PRIORIDAD

3

Nombre de la obra: **Mantenimiento Campus Norte y Campus Poniente(Facultad de Arquitectura)**

GEOREFERENCIA O CROQUIS DE LOCALIZACIÓN DE LA OBRA O PROYECTO



CROQUIS REFERENCIADO EN PLANTA DE CONJUNTO DE LA OBRA O PROYECTO

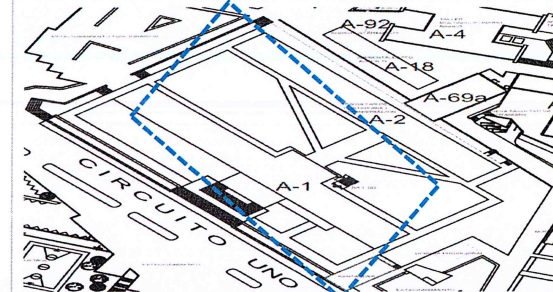

UBICACIÓN DE LA OBRA O PROYECTO CON FOTOS REFERENCIADAS

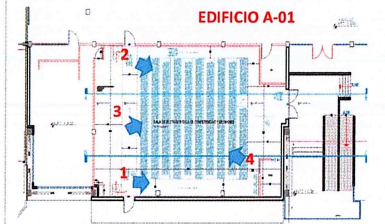

Dirección Postal:  
Av. Universidad No. 1001 Col. Chamilpa, Cuernavaca, Mor.  
C.P.62209. Cuernavaca Morelos.



Porcentaje de avance

**0%**



F1: Mantenimiento a la butaquería, alfombra y base metálica de escalinatas en Sala de Usos Múltiples de la Facultad de Arquitectura

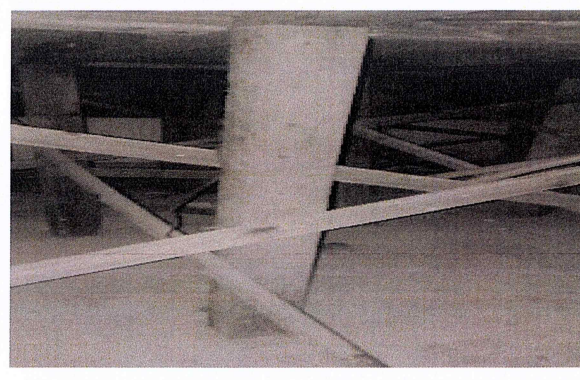

F1: Mantenimiento a la butaquería, alfombra y base metálica de escalinatas en Sala de Usos Múltiples de la Facultad de Arquitectura



F1: Mantenimiento a la butaquería, alfombra y base metálica de escalinatas en Sala de Usos Múltiples de la Facultad de Arquitectura



F1: Mantenimiento a la butaquería, alfombra y base metálica de escalinatas en Sala de Usos Múltiples de la Facultad de Arquitectura

Arq. Oscar Gabriel Lastra Fernández  
Titular de la Dirección General de Infraestructura

Dr. Alvaro Zamudio Lara  
Titular de la Coordinación General de Planeación y Administración

Dr. Gustavo Urquiza Beltrán  
Rector de la Universidad Autónoma del Estado de Morelos

NOTA:

Para equipamiento, mantenimiento y adecuaciones, en especial, se recomienda que se capture la misma toma, mismo ángulo y lugar para el antes, durante y después de la obra.

REPORTE FOTOGRAFICO DEL INFORME DE AVANCE TRIMESTRAL

PRIMORDIAL 3

Nombre de la obra: **Mantenimiento Campus Norte y Campus Poniente (Escuela de Estudios Superiores de Mazatepec Subside Tetecala)**

GEOREFERENCIA O CROQUIS DE LOCALIZACIÓN DE LA OBRA O PROYECTO



CROQUIS REFERENCIADO EN PLANTA DE CONJUNTO DE LA OBRA O PROYECTO

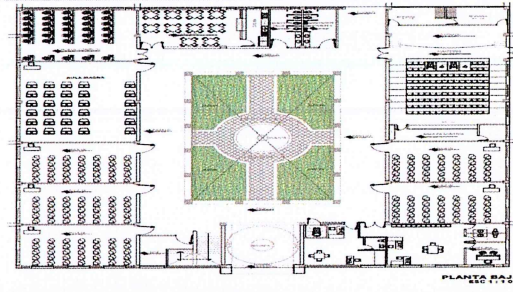

UBICACIÓN DE LA OBRA O PROYECTO CON FOTOS REFERENCIADAS

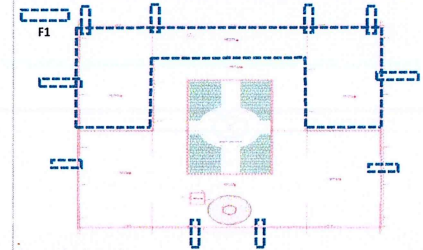

Dirección Postal:  
Av. Lázaro Cardenas, Esquina con Calle de Altamirano S/N, Col. Centro, Tetecala, Morelos



UNIVERSIDAD AUTÓNOMA DEL ESTADO DE MORELOS

Porcentaje de avance

# 0%

FOTOS ANTES

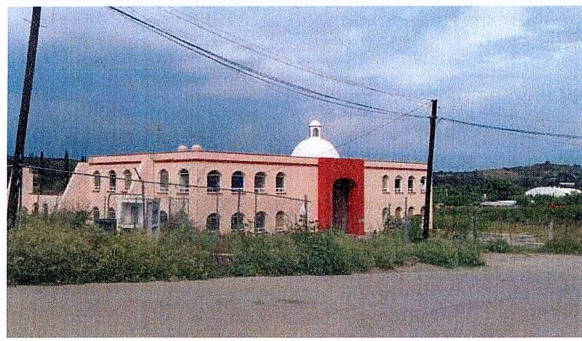

Fachada de la Escuela de Estudios Superiores de Mazatepec Subside Tetecala



F1: Mantenimiento a impermeabilizante de azotea en Edificio Principal de la Escuela de Estudios Superiores de Mazatepec, Subside Tetecala.

Observaciones :  
VER DETALLE EN INFORME DE REPORTE DESCRIPTIVO.



F1: Mantenimiento a impermeabilizante de azotea en Edificio Principal de la Escuela de Estudios Superiores de Mazatepec, Subside Tetecala.



F1: Mantenimiento a impermeabilizante de azotea en Edificio Principal de la Escuela de Estudios Superiores de Mazatepec, Subside Tetecala.



F1: Mantenimiento a impermeabilizante de azotea en Edificio Principal de la Escuela de Estudios Superiores de Mazatepec, Subside Tetecala.

Arg. Oscar Gabriel Lastra Fernández  
Titular de la Dirección General de Infraestructura

Dr. Alvaro Zamudio Lara  
Titular de la Coordinación General de Planeación y Administración

Dr. Gustavo Urquiza Beltrán  
Rector de la Universidad Autónoma del Estado de Morelos

NOTA:

Para equipamiento, mantenimiento y adecuaciones, en especial, se recomienda que se capture la misma toma, mismo ángulo y lugar para el antes, durante y después de la obra.