

-ACUSE-



DR. EDUARDO GERARDO ROSAS GONZÁLEZ
DIRECTOR DE FORTALECIMIENTO INSTITUCIONAL
DIRECCIÓN GENERAL DE EDUCACIÓN SUPERIOR
UNIVERSITARIA E INTERCULTURAL

PRESENTE

Cuernavaca, Morelos, 06 de octubre del 2023

CGPYA/598/2023



En el marco del Fondo de Aportaciones Múltiples (FAM), por este medio hago llegar a usted de manera electrónica (USB) en formato Excel y PDF debidamente firmados los *informes de avance de obra e informes descriptivos* correspondientes al **tercer trimestre** (julio, agosto y septiembre) 2023, de las obras apoyadas con los recursos del fondo, como a continuación se describe:

- **FAM 2015:** Informe descriptivo del informe de avance trimestral y reportes fotográficos.
- **FAM 2016:** Informe descriptivo del informe de avance trimestral y reporte fotográfico.
- **FAM 2023:** Informe descriptivo del informe de avance trimestral y reporte fotográfico.

Sin otro particular, aprovecho la ocasión para enviarle un cordial saludo.

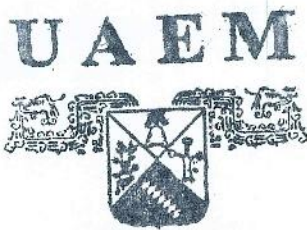

COORDINACIÓN GENERAL DE PLANEACIÓN Y ADMINISTRACIÓN

Atentamente
Por una humanidad culta
Una Universidad de excelencia

DR. PEDRO ANTONIO MÁRQUEZ AGUILAR

Titular de la Coordinación General de Planeación y Administración



- c.p. Dra. Carmen Enedina Rodríguez Armenta. Titular de la Dirección General de Educación Superior Universitaria e Intercultural. Para su conocimiento
- Dr. Gustavo Urquiza Beltrán. Rector de la UAEM. Mismo fin.
- Dra. Sandra Márquez Olvera. Titular de la Dirección General de Planeación Institucional UAEM. Mismo fin.
- Arq. Oscar Lastra Fernández. Titular de la Dirección General de Infraestructura UAEM. Mismo fin.

✓ Archivo.
PAMA/SMO/ANPM

*Este programa es público, ajeno a cualquier partido político. Queda prohibido el uso para fines distintos a los establecidos en el programa



REPORTE DESCRIPTIVO DEL INFORME DE AVANCE TRIMESTRAL

DATOS DE LA CONVENIO



Nombre: Universidad Autónoma del Estado de Morelos

Entidad federativa: Morelos

Clave del Proyecto: 17M5A007P

Nombre: Avaro Zamudio Lara Cargo: Responsable del Proyecto Teléfono: (777) 3 29 70 00 Ext. 7033 y 4312 Correo electrónico: avarozam@uam.mx

RESPONSABLES

Nombre: Arq. Oscar Gabriel Laitza Fernández Cargo: Titular de la Dirección General de Infraestructura Teléfono: (777) 3 29 10 00 Ext. 3158 Correo electrónico: oscar.laitza@uam.mx

Obras y Materiales

DATOS DEL AVANCE DEL PROYECTO

OBRA CONCLUIDA

Table with columns for project details, contract info, budget, and progress. Includes rows for 'Equipoamiento del Campus Norte, Sur, Oriente y Poniente' and 'Mantenimiento Campus Norte y Campus Poniente'.

151,900,000.00

\$8,863,422.50 \$11,107,127.47 \$1,937,348.94

0.00

Arq. Oscar Gabriel Laitza Fernández Titular de la Dirección General de Infraestructura

Arq. Avaro Zamudio Lara Responsable del Proyecto

Dr. Gustavo Urquiza Estrón Rector de la Universidad Autónoma del Estado de Morelos

1 Se capturan los espacios que caracterizan a la obra o proyecto. Se debe anotar tanto las fechas como sea necesario. 2 En esta sección se redacta de forma breve y concisa los trabajos a realizar, mismos que se verán reflejados en el reporte fotográfico. 3 Es importante que las fechas de inicio y término estén actualizadas. Todas en dos dígitos: dd/mm/aa.

REPORTE FOTOGRÁFICO DEL INFORME DE AVANCE TRIMESTRAL

2

Nombre de la obra: **Equipamiento del Campus Norte, Sur, Oriente y Poniente (Centro De Investigación en Biotecnología CEIB)**

GEOREFERENCIA O CROQUIS DE LOCALIZACIÓN DE LA OBRA O PROYECTO



CROQUIS REFERENCIADO EN PLANTA DE CONJUNTO DE LA OBRA O PROYECTO

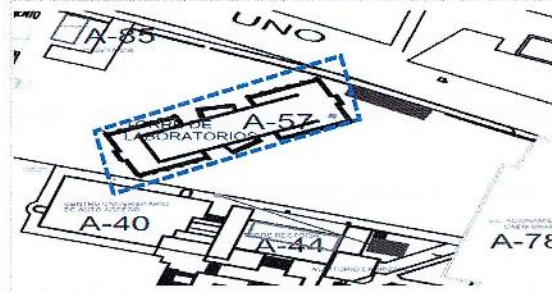

UBICACIÓN DE LA OBRA O PROYECTO CON FOTOS REFERENCIADAS

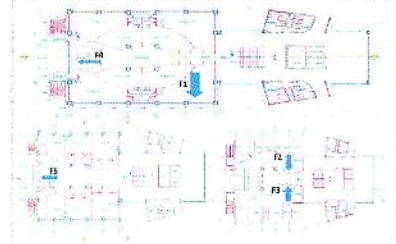

Dirección Postal: Av. Universidad No. 1001 Col. Chamilpa, Cuernavaca, Mor. C.P.62209, Cuernavaca Morelos.



UNIVERSIDAD AUTÓNOMA DEL ESTADO DE MORELOS

Porcentaje de avance:

100%

FOTOS ANTES



Fachada del CEIB



F1: Se equipará Laboratorio de Plantas medicinales PB, con 1 equipo de purificación de agua Milli-q eq700.

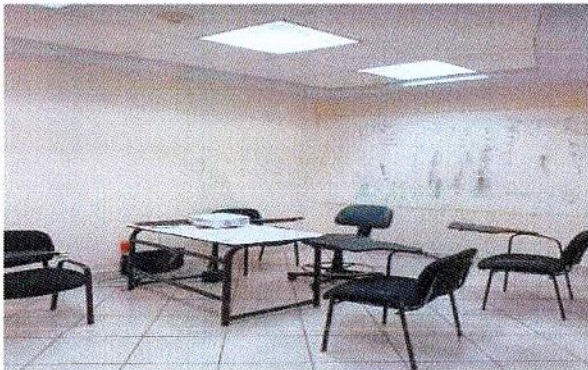

F2: Se equipará Salón 1, 5to piso con 1 computadora y 1 videoprojector.



F3: Se equipará Salón 2, 5to piso, con 1 computadora.



F4: Se equipará Salón 1, 1er piso, con 1 computadora.

Observaciones :

El porcentaje de avance, corresponde al equipo adquirido para la Unidad Académica.
VER DETALLE EN INFORME DE REPORTE DESCRIPTIVO.

REPORTÉ FOTOGRÁFICO DEL INFORME DE AVANCE TRIMESTRAL

2

Nombre de la obra:

Equipamiento del Campus Norte, Sur, Oriente y Poniente (Centro De Investigación en Biotecnología CEIB)



UNIVERSIDAD AUTÓNOMA DEL ESTADO DE MORELOS

Porcentaje de avance

100%

GEOREFERENCIA O CROQUIS DE LOCALIZACIÓN DE LA OBRA O PROYECTO



CROQUIS REFERENCIADO EN PLANTA DE CONJUNTO DE LA OBRA O PROYECTO

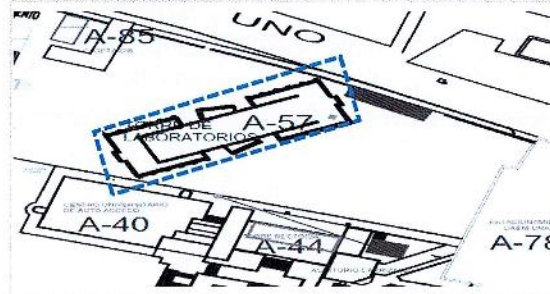

UBICACIÓN DE LA OBRA O PROYECTO CON FOTOS REFERENCIADAS

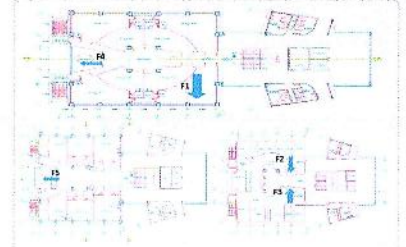

Dirección Postal: Av. Universidad No. 1001 Col. Chamilpa, Cuernavaca, Mor. C.P.62209. Cuernavaca Morelos.



F5: Se equipará Salón 1, 2º piso, con 1 computadora.

Arq. Oscar Gabriel Lastra Fernández
Titular de la Dirección General de Infraestructura

Dr. Alvaro Zamudio Lara
Responsable del Proyecto

Dr. Gustavo Urquiza Beltrán
Rector de la Universidad Autónoma del Estado de Morelos

NOTA
Para equipamiento, mantenimiento y adecuaciones, en especial, se recomienda que se capture la misma toma, mismo ángulo y lugar para el antes, durante y después de la obra

REPORTE FOTOGRÁFICO DEL INFORME DE AVANCE TRIMESTRAL



Porcentaje de avance

30%

PROYECTO 2 Nombre de la obra: **Equipamiento del Campus Norte, Sur, Oriente y Poniente (Centro de Investigaciones Biológicas CIB Edificio A-14)**

GEOREFERENCIA O CROQUIS DE LOCALIZACIÓN DE LA OBRA O PROYECTO

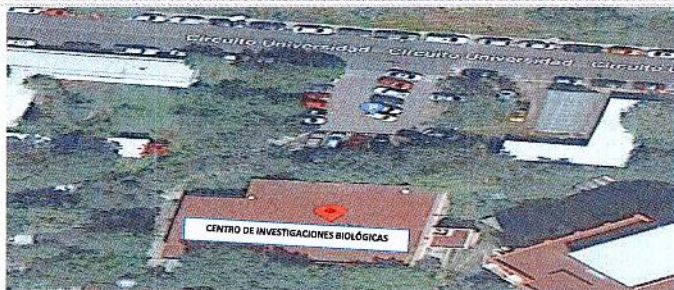

CROQUIS REFERENCIADO EN PLANTA DE CONJUNTO DE LA OBRA O PROYECTO



UBICACIÓN DE LA OBRA O PROYECTO CON FOTOS REFERENCIADAS

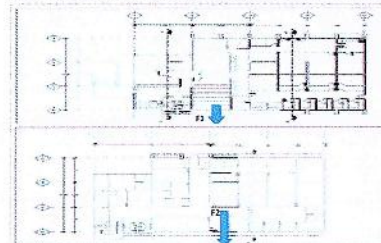

Dirección Postal:
Av. Universidad No. 1001 Col. Chamilpa, Cuernavaca, Mor.
C.P.62209. Cuernavaca Morelos.

FOTOS ANTES



Fachada del CIB (Edificio nuevo)



F1: Se equipará Auditorio de Usos Múltiples 1, con 20 sillas y 2 proyectores.

Observaciones:
El porcentaje de avance, corresponde al equipo adquirido para la Unidad Académica.

VER DETALLE EN INFORME DE REPORTE DESCRIPTIVO

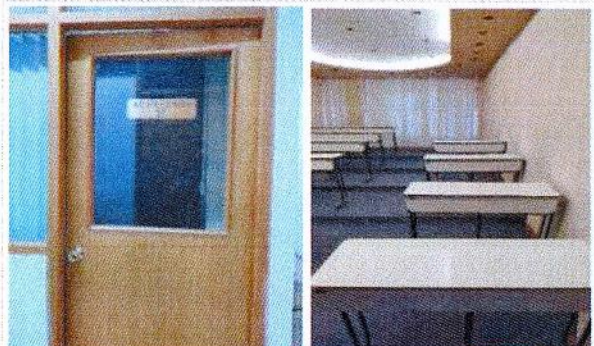

F2: Se equipará Auditorio de Usos Múltiples 2, con 20 sillas y 2 proyectores.

Arg. Oscar Gabriel Lastra Fernández
Titular de la Dirección General de Infraestructura

Dr. Alvaro Zamudio Lara
Responsable del Proyecto

Dr. Gustavo Urquiza Beltrán
Rector de la Universidad Autónoma del Estado de Morelos

NOTA:

Para equipamiento, mantenimiento y adecuaciones, en especial, se recomienda que se capture la misma toma, mismo ángulo y lugar para el antes, durante y después de la obra.

REPORTE FOTOGRÁFICO DEL INFORME DE AVANCE TRIMESTRAL



Porcentaje de avance:

30%

PRECEDENCIA 2 Nombre de la obra: **Equipamiento del Campus Norte, Sur , Oriente y Poniente Centro de Investigaciones Biológicas CIB (Edificio nuevo 73)**

GEOREFERENCIA O CROQUIS DE LOCALIZACIÓN DE LA OBRA O PROYECTO



CROQUIS REFERENCIADO EN PLANTA DE CONJUNTO DE LA OBRA O PROYECTO

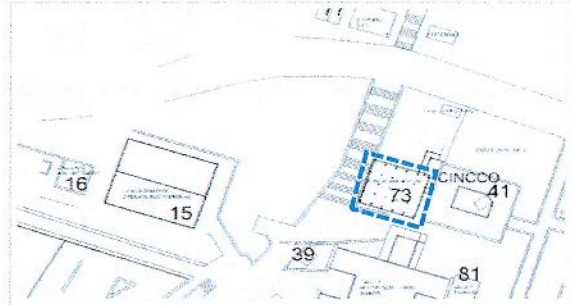

UBICACIÓN DE LA OBRA O PROYECTO CON FOTOS REFERENCIADAS

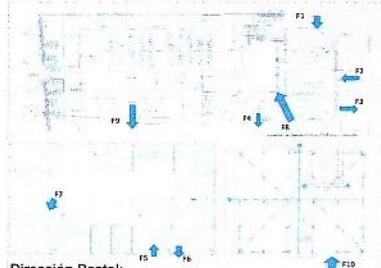

Dirección Postal:
Av. Universidad No. 1001 Col. Chamilpa, Cuernavaca, Mor.
C.P.62209. Cuernavaca Morelos.

FOTOS ANTES

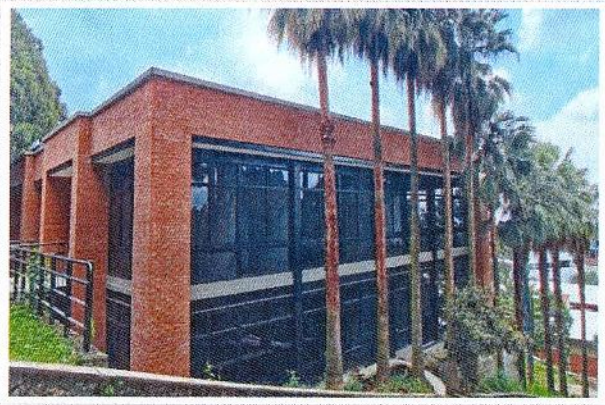

Fachada del CIB, Edificio nuevo.

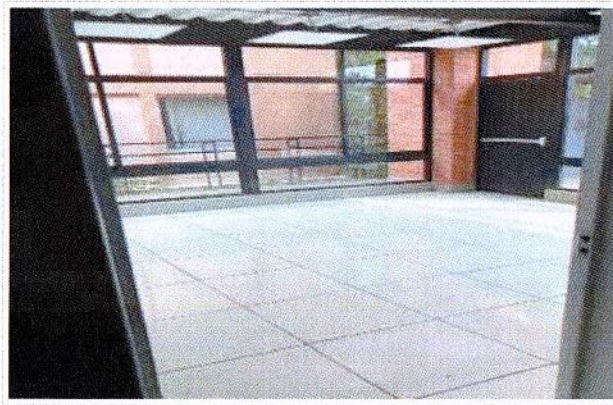

F1: Se equipará Aula 1, con 7 sillas, 1 mesa de maestro, 1 pizarrón blanco y 1 pantalla de proyección.



F2: Se equipará Aula 2, con 7 sillas, 1 mesa de maestro, 1 pizarrón y 1 pantalla de proyección.



F3: Se equipará Aula 3, con 8 sillas, 1 mesa de maestro, 1 pizarrón y 1 pantalla de proyección.



F4: Se equipará Aula 4, con 8 sillas, 1 mesa de maestro, 1 pizarrón y 1 pantalla de proyección.

Observaciones:
El porcentaje de avance, corresponde al equipo adquirido para la Unidad Académica.
VER DETALLE EN INFORME DE REPORTE DESCRIPTIVO.

REPORTE FOTOGRÁFICO DEL INFORME DE AVANCE TRIMESTRAL



Proyecto de Avance

30%

PROYECTO 2 Nombre de la obra: **Equipamiento del Campus Norte, Sur, Oriente y Poniente Centro de Investigaciones Biológicas CIB (Edificio nuevo 73)**

GEOREFERENCIA O CROQUIS DE LOCALIZACIÓN DE LA OBRA O PROYECTO



CROQUIS REFERENCIADO EN PLANTA DE CONJUNTO DE LA OBRA O PROYECTO

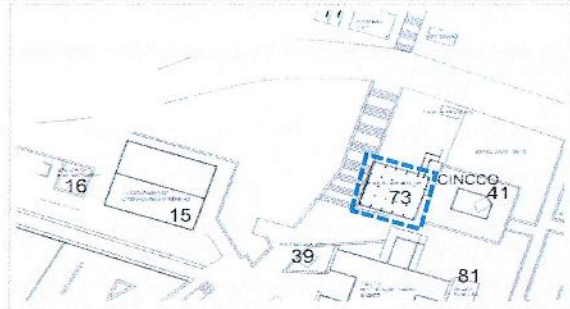

UBICACIÓN DE LA OBRA O PROYECTO CON FOTOS REFERENCIADAS

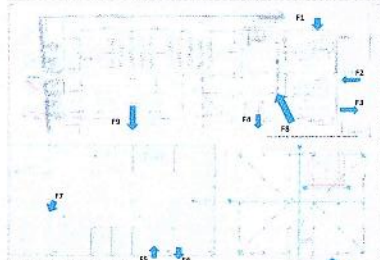

Dirección Postal:
Av. Universidad No. 1001 Col. Chamilpa, Cuernavaca, Mor.
C.P.62209. Cuernavaca Morelos.

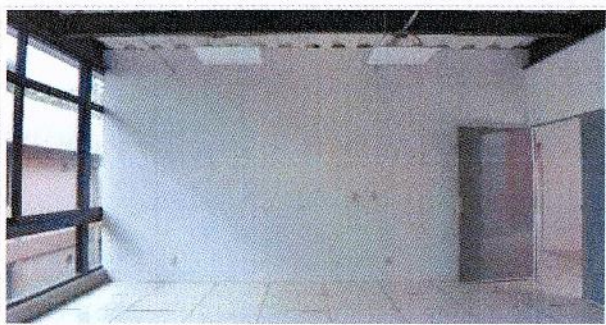

F5: Se equipará Aula 5, con 1 pizarrón y 13 sillas.

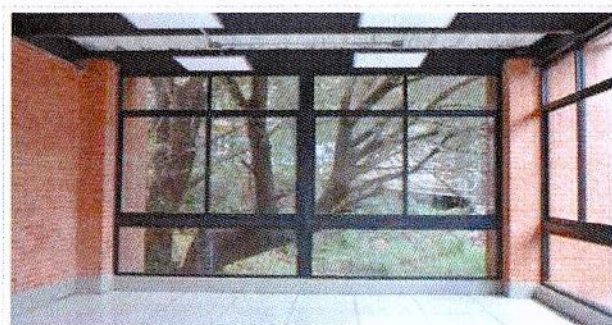

F6: Se equipará Aula 6, con 13 sillas.



F7: Se equipará Biblioteca/Centro de cómputo, con 8 computadoras, 1 aire acondicionado, 10 anaqueles y 8 mesas multimedia.



F8: Se equipará Auditorio (EN), con 3 proyectores.

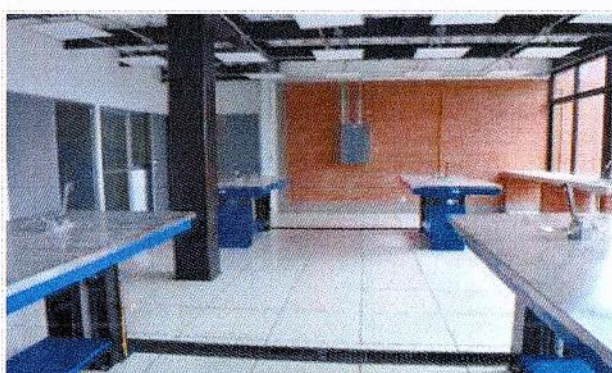

F9: Se equipará Laboratorio de Posgrado, con 27 bancos y 1 aire acondicionado.



F10: Se equipará el Aula 1, Aula 2, Aula 3, Laboratorio de posgrado y Biblioteca/Centro de cómputo con 1 sistema de seguridad.

REPORTE FOTOGRAFICO DEL INFORME DE AVANCE TRIMESTRAL

PROYECTO

2

Nombre de la obra: **Equipamiento del Campus Norte, Sur, Oriente y Poniente Centro de Investigaciones Biológicas CIB (Edificio nuevo 73)**

GEOREFERENCIA O CROQUIS DE LOCALIZACIÓN DE LA OBRA O PROYECTO



CROQUIS REFERENCIADO EN PLANTA DE CONJUNTO DE LA OBRA O PROYECTO

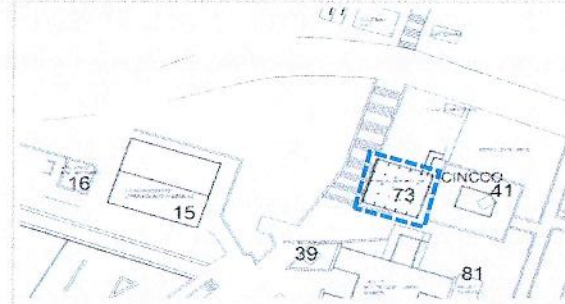

UBICACIÓN DE LA OBRA O PROYECTO CON FOTOS REFERENCIADAS

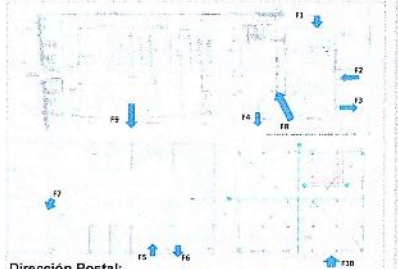

Dirección Postal:
Av. Universidad No. 1001 Col. Chamilpa, Cuernavaca, Mor.
C.P.62209. Cuernavaca Morelos.



UNIVERSIDAD AUTÓNOMA DEL ESTADO DE MORELOS

Porcentaje de avance

30%

FOTOS DESPUES



F7: Biblioteca/Centro de cómputo equipado, con 8 computadoras.



F7: Biblioteca/Centro de cómputo equipado, con 1 aire acondicionado.

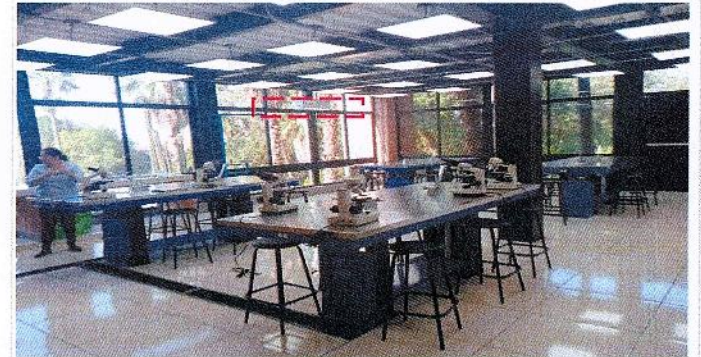

F9: Laboratorio de Posgrado equipado, con 1 aire acondicionado.



F9: Laboratorio de Posgrado equipado, con 27 bancos.

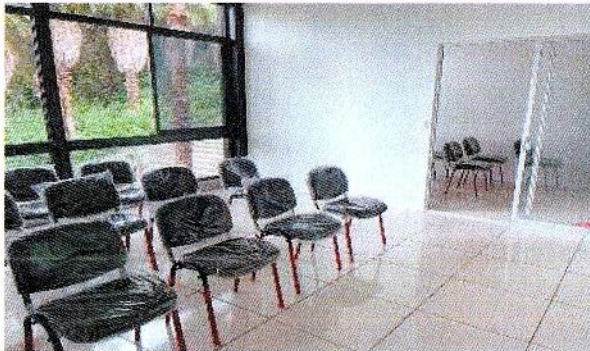

F5: Aula 5 equipada, con 13 sillas.



F6: Aula 6 equipada, con 13 sillas.

REPORTE FOTOGRÁFICO DEL INFORME DE AVANCE TRIMESTRAL



Porcentaje de avance:

30%

Nombre de la obra: **Equipamiento del Campus Norte, Sur, Oriente y Poniente Centro de Investigaciones Biológicas CIB (Edificio nuevo 73)**

GEOREFERENCIA O CROQUIS DE LOCALIZACIÓN DE LA OBRA O PROYECTO



CROQUIS REFERENCIADO EN PLANTA DE CONJUNTO DE LA OBRA O PROYECTO



UBICACIÓN DE LA OBRA O PROYECTO CON FOTOS REFERENCIADAS

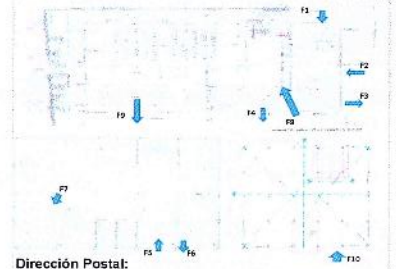

Dirección Postal:
Av. Universidad No. 1001 Col. Chamilpa, Cuernavaca, Mor.
C.P.62209. Cuernavaca Morelos.

FOTOS DESPUES



F10: CIB (Aula 1, Aula 2, Aula 3, Laboratorio de posgrado y Biblioteca / Centro de cómputo) equipado con 1 Sistema de seguridad.



F10: CIB (Aula 1, Aula 2, Aula 3, Laboratorio de posgrado y Biblioteca / Centro de cómputo) equipado con 1 Sistema de seguridad.



F10: CIB (Aula 1, Aula 2, Aula 3, Laboratorio de posgrado y Biblioteca / Centro de cómputo) equipado con 1 Sistema de seguridad.

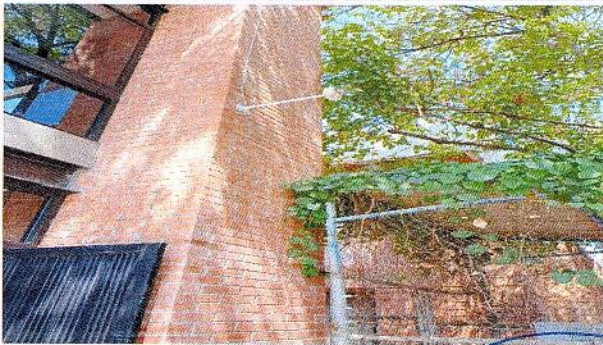

F10: CIB (Aula 1, Aula 2, Aula 3, Laboratorio de posgrado y Biblioteca / Centro de cómputo) equipado con 1 Sistema de seguridad.

Arq. Oscar Gabriel Lastra Fernández
Titular de la Dirección General de Infraestructura

Dr. Alvaro Zamudio Lara
Responsable del Proyecto

Dr. Gustavo Urquiza Beltrán
Rector de la Universidad Autónoma del Estado de Morelos

NOTA

Para equipamiento, mantenimiento y adecuaciones, en especial, se recomienda que se capture la misma toma, mismo ángulo y lugar para el antes, durante y después de la obra.

2023

FAM

FONDO DE APORTACIONES MÚLTIPLES

DIRECCIÓN GENERAL DE EDUCACIÓN SUPERIOR UNIVERSITARIA E INTERCULTURAL
DIRECCIÓN DE FORTALECIMIENTO INSTITUCIONAL
SUBDIRECCIÓN DE FOMENTO INSTITUCIONAL/DEPARTAMENTO DE INFRAESTRUCTURA FÍSICA

Tercer Trimestre
2023

Fecha de elaboración: 20/06/2023

REPORTE FOTOGRÁFICO DEL INFORME DE AVANCE TRIMESTRAL



Porcentaje de avance:

46%

PRIORIDAD: 2

Nombre de la obra

Equipamiento del Campus Norte, Sur, Oriente y Poniente (Centro de Investigaciones en Biodiversidad y Conservación CIByC)

GEOREFERENCIA O CROQUIS DE LOCALIZACIÓN DE LA OBRA O PROYECTO



CROQUIS REFERENCIADO EN PLANTA DE CONJUNTO DE LA OBRA O PROYECTO

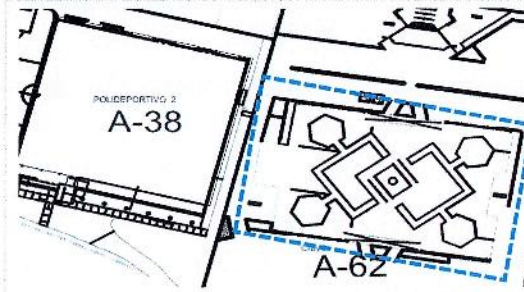

UBICACIÓN DE LA OBRA O PROYECTO CON FOTOS REFERENCIADAS



Dirección Postal:
Av. Universidad No. 1001 Col. Chamilpa, Cuernavaca, Mor.
C.P. 62209, Cuernavaca Morelos.

FOTOS ANTES



Fachada del CIByC



F1: Se equipará Aula magna, con 1 video proyector y 1 computadora.

Observaciones:

El porcentaje de avance, corresponde al equipo adquirido para la Unidad Académica.

VER DETALLE EN INFORME DE REPORTE DESCRIPTIVO.



F2: Se equipará Biblioteca, con 2 estantes de acero y 1 de seis niveles.



F3: Se equipará Laboratorio de Biología Integrativa 1, con 12 bancos, 2 estantes de acero y 10 sillas.



F4: Se equipará Laboratorio de Biología Integrativa 2, con 12 bancos y 1 estante.

2023

Publicación

FAM

FONDO DE APORTACIONES MÚLTIPLES

DIRECCIÓN GENERAL DE EDUCACIÓN SUPERIOR UNIVERSITARIA E INTERCULTURAL
DIRECCIÓN DE FORTALECIMIENTO INSTITUCIONAL
SUBDIRECCIÓN DE FOMENTO INSTITUCIONAL/DEPARTAMENTO DE INFRAESTRUCTURA FÍSICA

Tercer Trimestre
2023

Fecha de elaboración: 30/09/2023

REPORTE FOTOGRAFICO DEL INFORME DE AVANCE TRIMESTRAL



UNIVERSIDAD AUTÓNOMA DEL ESTADO DE MORELOS

Porcentaje de avance

46%

POBLACION 2

Nombre de la obra: **Equipamiento del Campus Norte, Sur , Oriente y Poniente (Centro de Investigaciones en Biodiversidad y Conservación CIByC)**

GEOREFERENCIA O CROQUIS DE LOCALIZACIÓN DE LA OBRA O PROYECTO



CROQUIS REFERENCIADO EN PLANTA DE CONJUNTO DE LA OBRA O PROYECTO

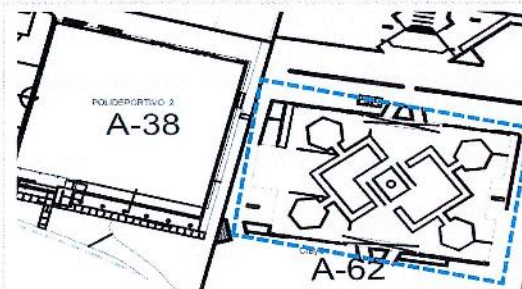

UBICACIÓN DE LA OBRA O PROYECTO CON FOTOS REFERENCIADAS



Dirección Postal:
Av. Universidad No. 1001 Col. Chamilpa, Cuernavaca, Mor.
C.P.62209. Cuernavaca Morelos.



F5: Se equipará Laboratorio de Marcadores Moleculares, con 12 bancos, 1 estante y 1 gabinete.



F6: Se equipará Aula de Posgrado 1, con 14 pupitres y 1 mesa binaria.



F7: Se equipará Aula de Posgrado 2, con 12 pupitres y 1 mesa binaria.



F8: Se equipará Aula de Posgrado 3, con 12 pupitres y 1 mesa binaria.



F9: Se equipará Aula de Posgrado 4, con 12 pupitres y 1 mesa binaria.



F10: Se equipará Centro de cómputo, con 5 escritorios.

REPORTE FOTOGRÁFICO DEL INFORME DE AVANCE TRIMESTRAL



Porcentaje de avance
46%

PROYECTO 2 Nombre de la obra **Equipamiento del Campus Norte, Sur, Oriente y Poniente (Centro de Investigaciones en Biodiversidad y Conservación CIByC)**

GEOREFERENCIA O CROQUIS DE LOCALIZACIÓN DE LA OBRA O PROYECTO

CROQUIS REFERENCIADO EN PLANTA DE CONJUNTO DE LA OBRA O PROYECTO

UBICACIÓN DE LA OBRA O PROYECTO CON FOTOS REFERENCIADAS

Dirección Postal:
Av. Universidad No. 1001 Col. Chamilpa, Cuernavaca, Mor.
C.P. 62209, Cuernavaca Morelos.



F11: Se equipará Aula de Posgrado 5, con 1 mesa binaria.



F12: Se equipará Salón de Maestría, con 15 sillas, 13 escritorios, 1 mesa binaria, 1 pizarrón, 1 videoprojector y 6 lockers.



F13: Se equipará Laboratorio (Herbario), con 8 bancos y 1 computadora.



F14: Se equipará Salón de Doctorado, con 12 escritorios, 15 sillas, 1 pizarrón, 2 mesas binarias y 1 videoprojector.

REPORTE FOTOGRÁFICO DEL INFORME DE AVANCE TRIMESTRAL



Fortalecimiento de recursos

46%

EMISIÓN: 2 Nombre de la obra: **Equipamiento del Campus Norte, Sur, Oriente y Poniente (Centro de Investigaciones en Biodiversidad y Conservación CIByC)**

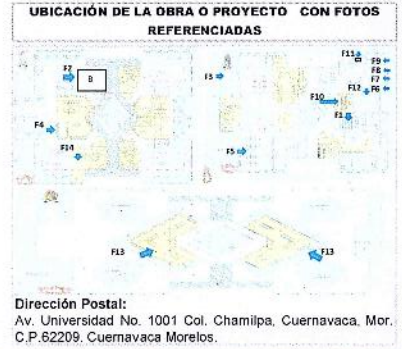
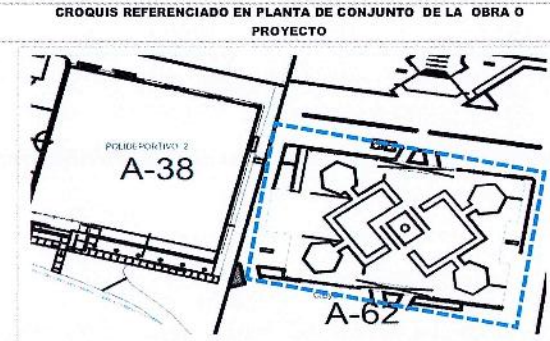

FOTOS DESPUÉS



F5: 1 Gabinete equipado en Laboratorio de Marcadores Moleculares.



F5: 1 Gabinete equipado en Laboratorio de Marcadores Moleculares.



F12: Salón de Maestría equipado, con 10 sillas.



F3: Laboratorio de Biología Integrativa 1 equipado, con 10 sillas.



F3: Laboratorio de Biología Integrativa 1 equipado, con 10 sillas.



F14: Salón de Doctorado equipado, con 15 sillas.

REPORTE FOTOGRÁFICO DEL INFORME DE AVANCE TRIMESTRAL



Porcentaje de avance

46%

PROYECTO: 2 Nombre de la obra: Equipamiento del Campus Norte, Sur, Oriente y Poniente (Centro de Investigaciones en Biodiversidad y Conservación CIByC)

GEOREFERENCIA O CROQUIS DE LOCALIZACIÓN DE LA OBRA O PROYECTO



CROQUIS REFERENCIADO EN PLANTA DE CONJUNTO DE LA OBRA O PROYECTO



UBICACIÓN DE LA OBRA O PROYECTO CON FOTOS REFERENCIADAS



Dirección Postal:
Av. Universidad No. 1001 Col. Chamilpa, Cuernavaca, Mor.
C.P.62209. Cuernavaca Morelos.



F14: Salón de Doctorado equipado, con 15 sillas.



F2: Biblioteca equipada, con 1 estante de 6 niveles.

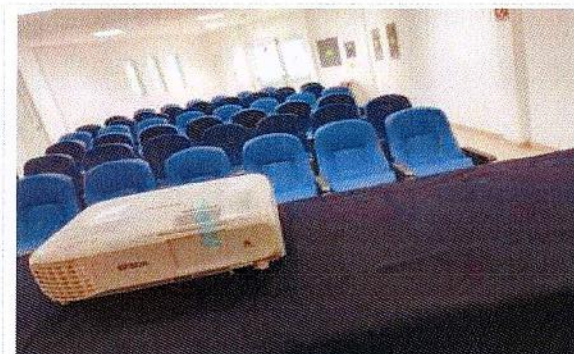

F1: Aula Magna equipada, con 1 videoprojector.



F14: Salón de Doctorado equipado, con 1 videoprojector.



F12: Salón de Maestría equipado, con 1 videoprojector.



F13: Laboratorio (Herbario) equipado, con 8 bancos.

2023

FAM

FONDO DE APORTACIONES MÚLTIPLES

DIRECCIÓN GENERAL DE EDUCACIÓN SUPERIOR UNIVERSITARIA E INTERCULTURAL
DIRECCIÓN DE FORTALECIMIENTO INSTITUCIONAL
SUBDIRECCIÓN DE FOMENTO INSTITUCIONAL/DEPARTAMENTO DE INFRAESTRUCTURA FÍSICA

Tercer Trimestre
2023

Fecha de elaboración: 30/09/2023

REPORTE FOTOGRAFICO DEL INFORME DE AVANCE TRIMESTRAL

2

Nombre de la obra: **Equipamiento del Campus Norte, Sur, Oriente y Poniente (Centro de Investigaciones en Biodiversidad y Conservación CIByC)**



UNIVERSIDAD AUTÓNOMA DEL ESTADO DE MORELOS

Porcentaje de avance:

46%

GEOREFERENCIA O CROQUIS DE LOCALIZACIÓN DE LA OBRA O PROYECTO



CROQUIS REFERENCIADO EN PLANTA DE CONJUNTO DE LA OBRA O PROYECTO

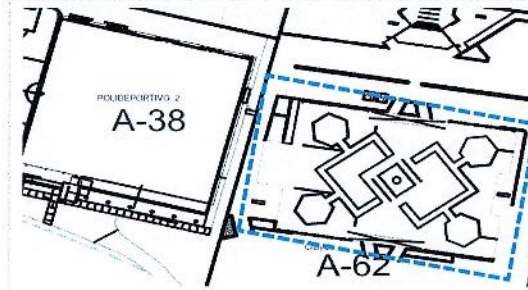

UBICACIÓN DE LA OBRA O PROYECTO CON FOTOS REFERENCIADAS



Dirección Postal:
Av. Universidad No. 1001 Col. Chamilpa, Cuernavaca, Mor.
C.P.62209. Cuernavaca Morelos.



F4: Laboratorio de Biología Integrativa 2 equipado, con 12 bancos.



F3: Laboratorio de Biología Integrativa 1 equipado, con 12 bancos.



F5: Laboratorio de Marcadores Moleculares equipado, con 12 bancos.

Arq. Osear Gabriel Lastra Fernández
Titular de la Dirección General de Infraestructura

Dr. Alvaro Zamudio Lara
Responsable del Proyecto

Dr. Gustavo Urquiza Beltrán
Rector de la Universidad Autónoma del Estado de Morelos

NOTA:

Para equipamiento, mantenimiento y adecuaciones, en especial: se recomienda que se capture la misma toma, mismo ángulo y lugar para el antes, durante y después de la obra.

REPORTE FOTOGRAFICO DEL INFORME DE AVANCE TRIMESTRAL



Financiamiento de avances

100%

UNIDAD 2

Nombre de la obra: **Equipamiento del Campus Norte, Sur, Oriente y Poniente (Centro de Investigación en Ciencias Sociales y Estudios Regionales CICSER)**

GEOREFERENCIA O CROQUIS DE LOCALIZACIÓN DE LA OBRA O PROYECTO



CROQUIS REFERENCIADO EN PLANTA DE CONJUNTO DE LA OBRA O PROYECTO

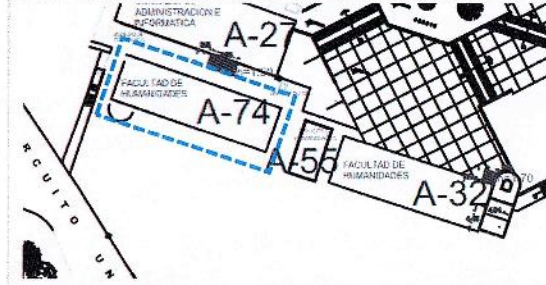

UBICACIÓN DE LA OBRA O PROYECTO CON FOTOS REFERENCIADAS



Dirección Postal:
Av. Universidad No. 1001 Col. Chamipa, Cuernavaca, Mor.
C.P.62209. Cuernavaca Morelos.

FOTOS ANTES



Fachada del CIHu.



F1: Se equipará Auditorio, con 55 butacas.

Observaciones :

El Centro Interdisciplinario de Investigación en Humanidades y el Centro de Investigación en Ciencias Sociales y Estudios Regionales, son dos unidades académicas distintas sin embargo, comparten el Auditorio del Edificio A-74 ya que ambos Centros conforman al Instituto de Investigación en Humanidades y Ciencias Sociales.

El porcentaje de avance, corresponde al equipo adquirido para la Unidad Académica.

VER DETALLE EN INFORME DE REPORTE DESCRIPTIVO.

FOTOS DESPUES



F1: Auditorio equipado con, 55 butacas.



F1: Auditorio equipado con, 55 butacas.



F1: Auditorio equipado con, 55 butacas.

2023

Reporte FOTOMAM

FAM

FONDO DE APORTACIONES MÚLTIPLES

DIRECCIÓN GENERAL DE EDUCACIÓN SUPERIOR UNIVERSITARIA E INTERCULTURAL
DIRECCIÓN DE FORTALECIMIENTO INSTITUCIONAL
SUBDIRECCIÓN DE FOMENTO INSTITUCIONAL/DEPARTAMENTO DE INFRAESTRUCTURA FÍSICA

Tercer Trimestre
2023

Fecha de elaboración: 20/09/2023

REPORTE FOTOGRÁFICO DEL INFORME DE AVANCE TRIMESTRAL

PROYECTO

2

Nombre de la obra: **Equipamiento del Campus Norte, Sur, Oriente y Poniente (Centro de Investigación en Ciencias Sociales y Estudios Regionales CICSER)**

GEOREFERENCIA O CROQUIS DE LOCALIZACIÓN DE LA OBRA O PROYECTO



CROQUIS REFERENCIADO EN PLANTA DE CONJUNTO DE LA OBRA O PROYECTO

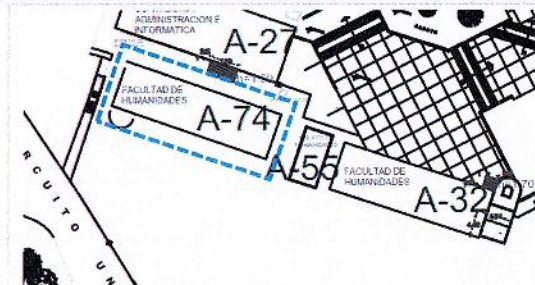

UBICACIÓN DE LA OBRA O PROYECTO CON FOTOS REFERENCIADAS

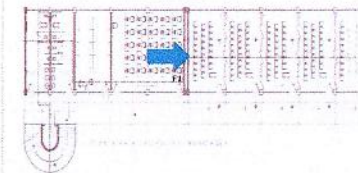

Dirección Postal:
Av. Universidad No. 1001 Col. Chamilpa, Cuernavaca, Mor.
C.P. 62209, Cuernavaca Morelos.



UNIVERSIDAD AUTÓNOMA DEL ESTADO DE MORELOS

Porcentaje de avance

100%

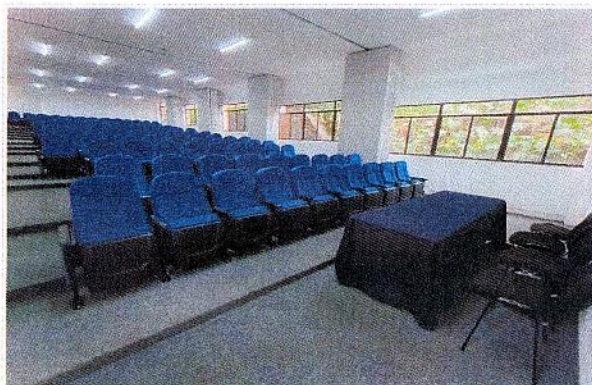

F1: Auditorio equipado con, 55 butacas.

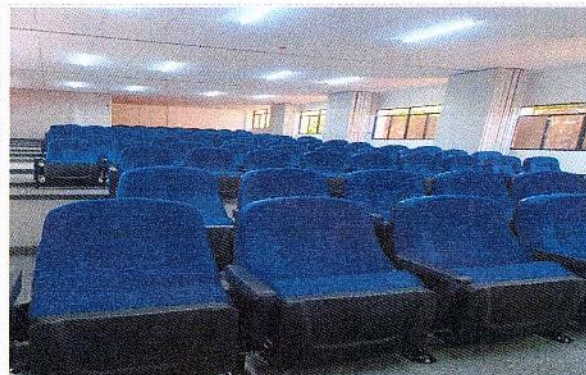

F1: Auditorio equipado con, 55 butacas.



F1: Auditorio equipado con, 55 butacas.

[Signature]
Arg. Oscar Gabriel Lastra Fernández
Titular de la Dirección General de Infraestructura

[Signature]
Dr. Alvaro Zamudio Lara
Responsable del Proyecto

[Signature]
Dr. Gustavo Urquiza Beltrán
Rector de la Universidad Autónoma del Estado de Morelos

NOTA

Para equipamiento, mantenimiento y adecuaciones, en especial, se recomienda que se capture la misma toma, mismo ángulo y lugar para el antes, durante y después de la obra

2023

FAM

FONDO DE APORTACIONES MÚLTIPLES

DIRECCIÓN GENERAL DE EDUCACIÓN SUPERIOR UNIVERSITARIA E INTERCULTURAL
DIRECCIÓN DE FORTALECIMIENTO INSTITUCIONAL
SUBDIRECCIÓN DE FOMENTO INSTITUCIONAL/DEPARTAMENTO DE INFRAESTRUCTURA FÍSICA

Tercer Trimestre
2023

Fecha de elaboración: 08/09/2023

REPORTE FOTOGRÁFICO DEL INFORME DE AVANCE TRIMESTRAL



Porcentaje de avance

74%

PROYECTO 2 Nombre de la obra: **Equipamiento del Campus Norte, Sur, Oriente y Poniente (Centro de Investigación en Dinámica Celular CIDC)**

GEOREFERENCIA O CROQUIS DE LOCALIZACIÓN DE LA OBRA O PROYECTO

CROQUIS REFERENCIADO EN PLANTA DE CONJUNTO DE LA OBRA O PROYECTO

UBICACIÓN DE LA OBRA O PROYECTO CON FOTOS REFERENCIADAS

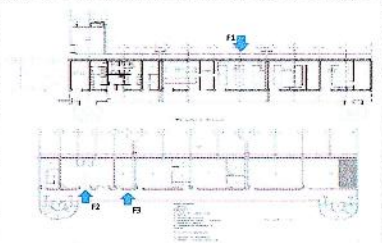

Dirección Postal:
Av. Universidad No. 1001 Col. Chamilpa, Cuernavaca, Mor.
C.P. 62209 Cuernavaca Morelos.

FOTOS ANTES



Fachada del CIDC.



F1: Se equipará Laboratorio de Docencia (LB), con 1 sistema de purificación de agua, 4 cámaras horizontales y 2 verticales, 1 microscopio binocular y 2 parrillas de agitación.



F2: Se equipará Laboratorio de Ciclobiología Humana, con 1 computadora.

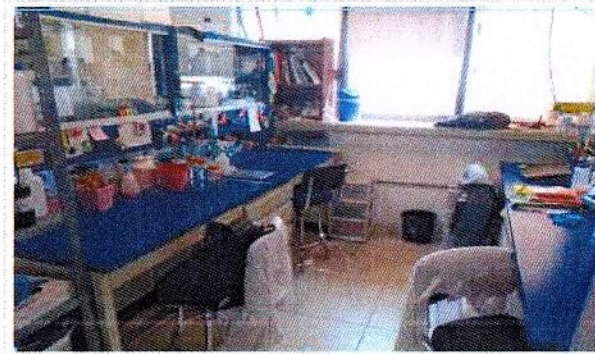

F3: Se equipará Laboratorio de Virología Molecular, con 1 computadora.

Observaciones :

El porcentaje de avance, corresponde al equipo adquirido para la Unidad Académica.

VER DETALLE EN INFORME DE REPORTE DESCRIPTIVO.

2023

FAM

FONDO DE APORTACIONES MÚLTIPLES

DIRECCIÓN GENERAL DE EDUCACIÓN SUPERIOR UNIVERSITARIA E INTERCULTURAL
DIRECCIÓN DE FORTALECIMIENTO INSTITUCIONAL
SUBDIRECCIÓN DE FOMENTO INSTITUCIONAL/DEPARTAMENTO DE INFRAESTRUCTURA FÍSICA

Tercer Trimestre
2023

Fecha de impresión: 20/10/2023

REPORTE FOTOGRÁFICO DEL INFORME DE AVANCE TRIMESTRAL

PROYECTO

2

Nombre de la obra: **Equipamiento del Campus Norte, Sur, Oriente y Poniente (Centro de Investigación en Dinámica Celular CIDC)**

GEOREFERENCIA O CROQUIS DE LOCALIZACIÓN DE LA OBRA O PROYECTO

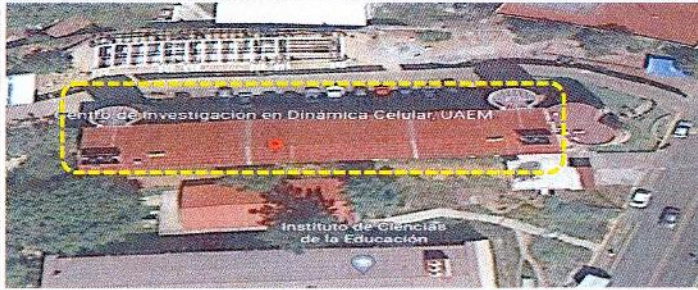

CROQUIS REFERENCIADO EN PLANTA DE CONJUNTO DE LA OBRA O PROYECTO



UBICACIÓN DE LA OBRA O PROYECTO CON FOTOS REFERENCIADAS

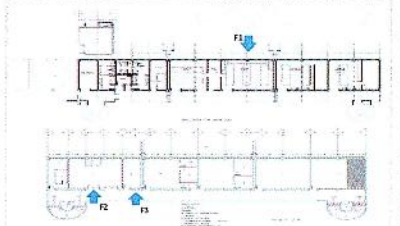

Dirección Postal:
Av. Universidad No. 1001 Col. Chamilpa, Cuernavaca, Mor.
C.P.62209, Cuernavaca Morelos.



UNIVERSIDAD AUTÓNOMA DEL ESTADO DE MORELOS

Porcentaje de avance:

74%

FOTOS (DESPUES)



F1: Se equipó el Laboratorio de Docencia (LB), con 2 parrillas de calentamiento con agitación

Arg. Oscar Gabriel Lasta Fernández
Titular de la Dirección General de Infraestructura

Dr. Alvaro Zamudio Lara
Responsable del Proyecto

Dr. Gustavo Urquiza Beltrán
Rector de la Universidad Autónoma del Estado de Morelos

NOTA:

Para equipamiento, mantenimiento y adecuaciones, en especial, se recomienda que se capture la misma toma, mismo ángulo y lugar para el antes, durante y después de la obra.

REPORTE FOTOGRÁFICO DEL INFORME DE AVANCE TRIMESTRAL

2

Nombre de la obra: **Equipamiento del Campus Norte, Sur, Oriente y Poniente (Centro De Investigación En Ingeniería y Ciencias Aplicadas CIICAp)**

GEOREFERENCIA O CROQUIS DE LOCALIZACIÓN DE LA OBRA O PROYECTO



CROQUIS REFERENCIADO EN PLANTA DE CONJUNTO DE LA OBRA O PROYECTO

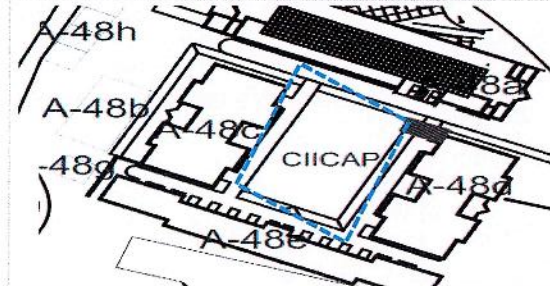

UBICACIÓN DE LA OBRA O PROYECTO CON FOTOS REFERENCIADAS



Dirección Postal:
Av. Universidad No. 1001 Col. Chamilpa, Cuernavaca, Mor.
C.P.62209. Cuernavaca Morelos.



UNIVERSIDAD AUTÓNOMA DEL ESTADO DE MORELOS

Porcentaje de avance:

73%

FOTOS ANTES



Fachada del CIICAp



F1: Se equipará Aula 7, con 1 proyector.

Observaciones:

El porcentaje de avance, corresponde al equipo adquirido para la Unidad Académica.

VER DETALLE EN INFORME DE REPORTE DESCRIPTIVO.

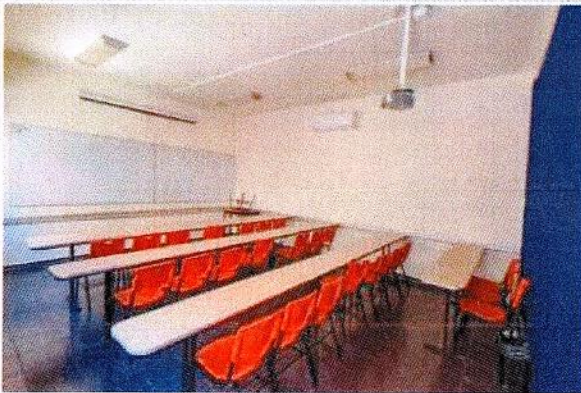

F2: Se equipará Aula 5, con 1 proyector.

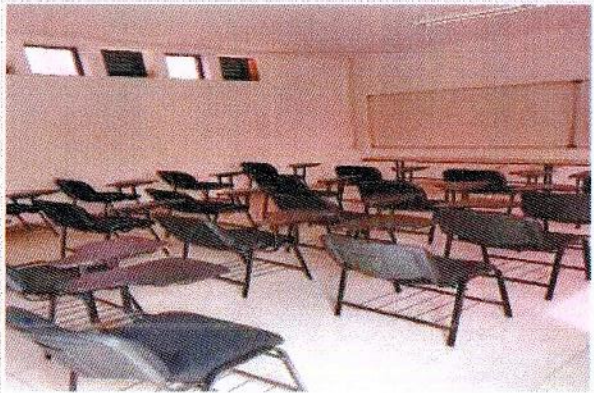

F3: Se equipará Aula 9, con 1 proyector.

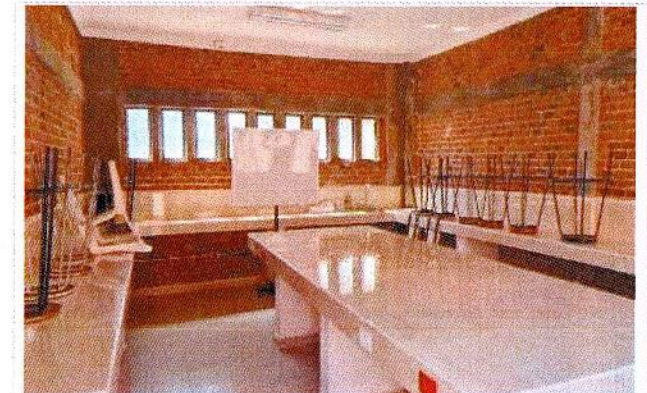

F4: Se equipará Laboratorio de Docencia, con 1 proyector.

REPORTE FOTOGRÁFICO DEL INFORME DE AVANCE TRIMESTRAL

2 Nombre de la obra **Equipamiento del Campus Norte, Sur, Oriente y Poniente (Centro De Investigación En Ingeniería y Ciencias Aplicadas CIICAP)**

GEOREFERENCIA O CROQUIS DE LOCALIZACIÓN DE LA OBRA O PROYECTO



CROQUIS REFERENCIADO EN PLANTA DE CONJUNTO DE LA OBRA O PROYECTO

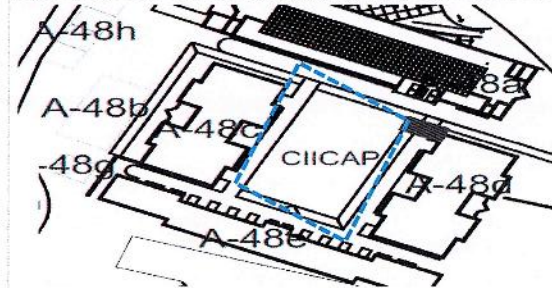

UBICACIÓN DE LA OBRA O PROYECTO CON FOTOS REFERENCIADAS



Dirección Postal:
Av. Universidad No. 1001 Col. Chamilpa, Cuernavaca, Mor.
C.P.62209. Cuernavaca Morelos.



Reservados todos los derechos. No se permite la explotación económica ni la transformación de esta obra. Queda permitida la impresión en su totalidad.

73%



F5: Se equipará Laboratorio Eléctrica, con 1 Pantalla proyección.



F6: Se equipará Laboratorio exterior e interior del Centro, con 1 Sistema de seguridad.



F7: Se equipará Centro de cómputo (SITE), con computadora, 2 Switches y 2 UPS's.

FOTOS DESPUÉS



F7: 2 Switches X440-G2 para Centro de cómputo (SITE).



F7: Se instalaron 2 Switches X440-G2 en Centro de cómputo (SITE).



F7: Se instalaron 2 Switches X440-G2 en Centro de cómputo (SITE).

REPORTE FOTOGRÁFICO DEL INFORME DE AVANCE TRIMESTRAL

2 Nombre de la obra: **Equipamiento del Campus Norte, Sur, Oriente y Poniente (Centro De Investigación En Ingeniería y Ciencias Aplicadas CIICAP)**

GEOREFERENCIA O CROQUIS DE LOCALIZACIÓN DE LA OBRA O PROYECTO

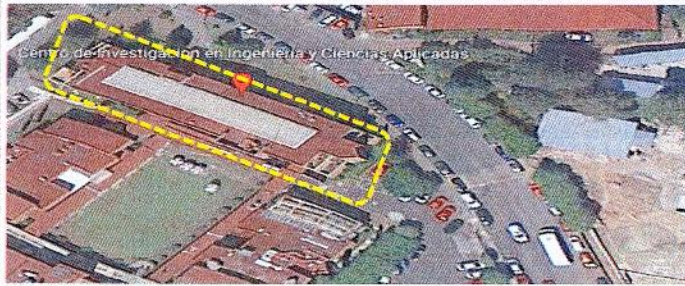

CROQUIS REFERENCIADO EN PLANTA DE CONJUNTO DE LA OBRA O PROYECTO

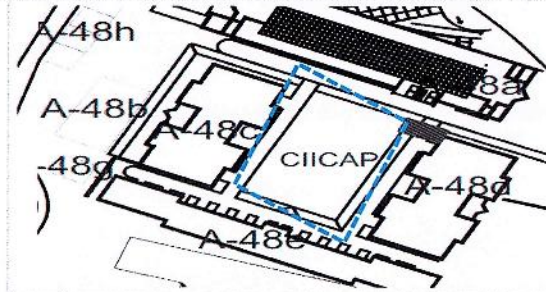

UBICACIÓN DE LA OBRA O PROYECTO CON FOTOS REFERENCIADAS



Dirección Postal:
Av. Universidad No. 1001 Col. Chamilpa, Cuernavaca, Mor.
C.P.62209, Cuernavaca Morelos.



Procentaje de avance

73%

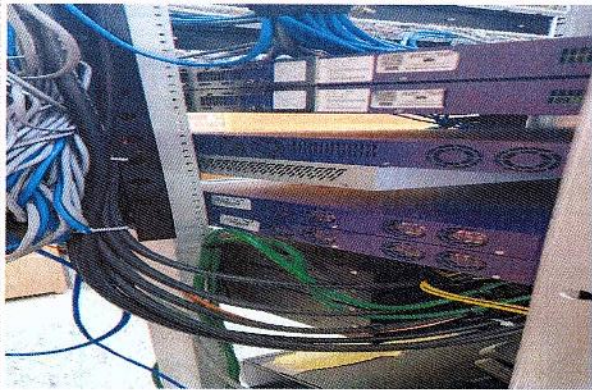

F7: Se instalaron 2 Switches X440-G2 en Centro de cómputo (SITE).



F6: Laboratorios exteriores del CIICAP equipados, con 1 sistema de seguridad.

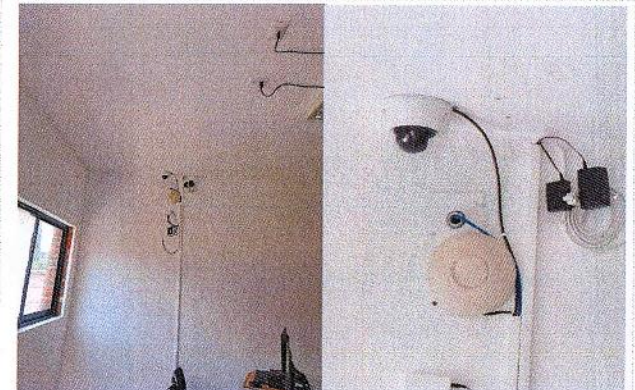

F6: Laboratorios exteriores del CIICAP equipados, con 1 sistema de seguridad.



F6: Laboratorios exteriores del CIICAP equipados, con 1 sistema de seguridad.



F6: Laboratorios exteriores del CIICAP equipados, con 1 sistema de seguridad.



F6: Laboratorios exteriores del CIICAP equipados, con 1 sistema de seguridad.

REPORTE FOTOGRÁFICO DEL INFORME DE AVANCE TRIMESTRAL

PROYECTO

2

Nombre de la obra

Equipamiento del Campus Norte, Sur, Oriente y Poniente (Centro De Investigación En Ingeniería y Ciencias Aplicadas CIICAp)

GEOREFERENCIA O CROQUIS DE LOCALIZACIÓN DE LA OBRA O PROYECTO



CROQUIS REFERENCIADO EN PLANTA DE CONJUNTO DE LA OBRA O PROYECTO

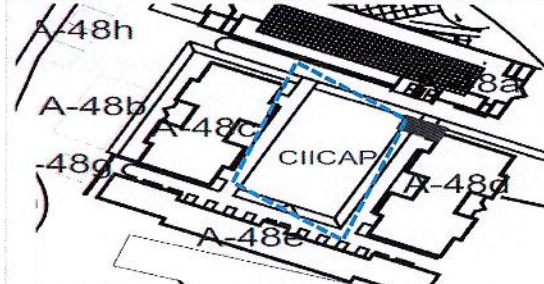

UBICACIÓN DE LA OBRA O PROYECTO CON FOTOS REFERENCIADAS

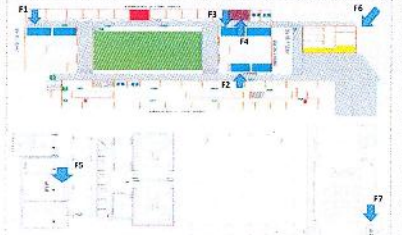

Dirección Postal:
Av. Universidad No. 1001 Col. Chamilpa, Cuernavaca, Mor.
C.P.62209. Cuernavaca Morelos.



UNIVERSIDAD AUTÓNOMA DEL ESTADO DE MORELOS

Porcentaje de avance

73%

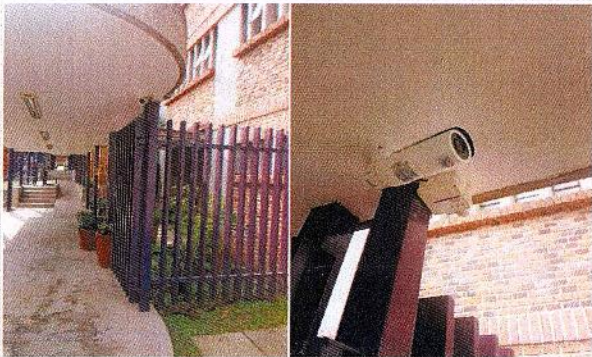

F6: Laboratorios exteriores del CIICAp equipados, con 1 sistema de seguridad.



F6: Laboratorios exteriores del CIICAp equipados, con 1 sistema de seguridad.



F6: Laboratorios exteriores del CIICAp equipados, con 1 sistema de seguridad.

Lic. Oscar Gabriel Lastra Fernández
Titular de la Dirección General de Infraestructura

Dr. Alvaro Zamudio Lara
Responsable del Proyecto

Dr. Gustavo Urquiza Beltrán
Rector de la Universidad Autónoma del Estado de Morelos

NOTA
Para equipamiento, mantenimiento y adecuaciones, en especial, se recomienda que se capture la misma toma, mismo ángulo y lugar para el antes, durante y después de la obra.

REPORTE FOTOGRÁFICO DEL INFORME DE AVANCE TRIMESTRAL

Nombre de la obra: **Equipamiento del Campus Norte, Sur, Oriente y Poniente (Centro de Investigación Interdisciplinaria para el Desarrollo Universitario CIIDU)**

GEOREFERENCIA O CRÓQUIS DE LOCALIZACIÓN DE LA OBRA O PROYECTO



CRÓQUIS REFERENCIADO EN PLANTA DE CONJUNTO DE LA OBRA O PROYECTO

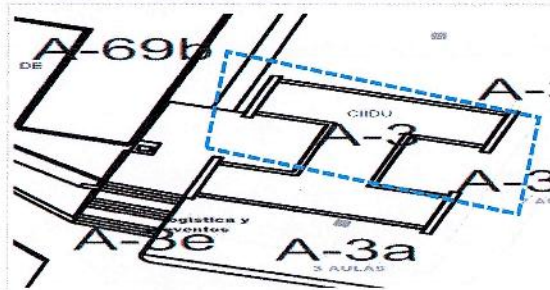

UBICACIÓN DE LA OBRA O PROYECTO CON FOTOS REFERENCIADAS



Dirección Postal:
Av. Universidad No. 1001 Col. Chamilpa, Cuernavaca, Mor.
C.P.62209. Cuernavaca Morelos.



UNIVERSIDAD AUTÓNOMA DEL ESTADO DE MORELOS

Porcentaje de avance:

100%

FOTOS ANTES



Fachada del CIIDU.



F1: Se equipará Aula Sala de Seminarios, 1 con computadora y 1 proyector.



F2: Se equipará Salón de Posgrado, con 1 computadora.



F3: Se equipará Aula de usos múltiples, con 1 computadora y 1 proyector.

Observaciones:
El porcentaje de avance, corresponde al equipo adquirido para la Unidad Académica.
VER DETALLE EN INFORME DE REPORTE DESCRIPTIVO.



F4: Se equipará Centro de Documentación (Biblioteca), con 4 computadoras y 1 estante (anaquel).

REPORTE FOTOGRÁFICO DEL INFORME DE AVANCE TRIMESTRAL

2 Nombre de la obra: **Equipamiento del Campus Norte, Sur, Oriente y Poniente (Centro de Investigación Interdisciplinaria para el Desarrollo Universitario CIDU)**

GEOREFERENCIA O CROQUIS DE LOCALIZACIÓN DE LA OBRA O PROYECTO



CROQUIS REFERENCIADO EN PLANTA DE CONJUNTO DE LA OBRA O PROYECTO

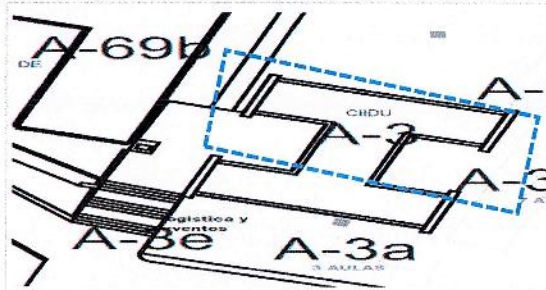

UBICACIÓN DE LA OBRA O PROYECTO CON FOTOS REFERENCIADAS



Dirección Postal:
Av. Universidad No. 1001 Col. Chamilpa, Cuernavaca, Mor.
C.P. 62209. Cuernavaca Morelos.



UNIVERSIDAD AUTÓNOMA DEL ESTADO DE MORELOS

Potencial de inversión

100%

FOTOS DESPUÉS

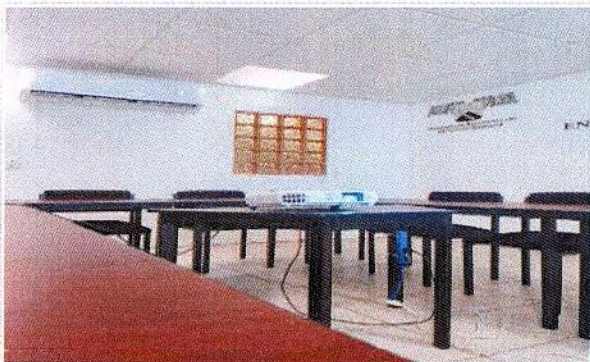

F3: Aula de Usos múltiples equipada, con 1 proyector.



F1: Aula Sala de Seminarios equipada, con 1 proyector.

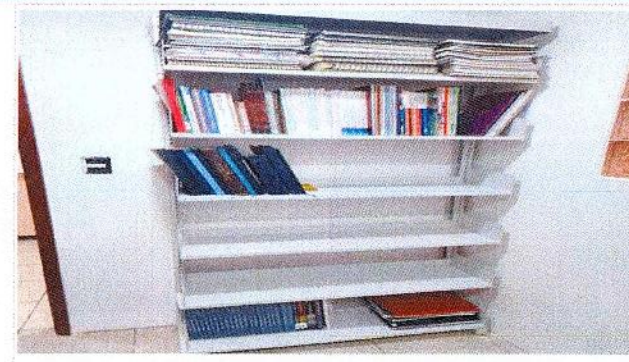

F5: Centro de Documentación (Biblioteca), equipado con 1 estante (anaquel).



F4: Centro de Documentación (Biblioteca) equipado, con 4 computadoras.

Dr. Oscar Gabriel Lastra Fernández
Titular de la Dirección General de Infraestructura

Dr. Alvaro Zamudio Lara
Responsable del Proyecto

Dr. Gustavo Urquiza Boltrán
Rector de la Universidad Autónoma del Estado de Morelos

NOTA

Para equipamiento, mantenimiento y adecuaciones, en especial, se recomienda que se capture la misma toma, mismo ángulo y lugar para el antes, durante y después de la obra.

REPORTE FOTOGRÁFICO DEL INFORME DE AVANCE TRIMESTRAL

2 Nombre de la obra: **Equipamiento del Campus Norte, Sur, Oriente y Poniente (Centro Interdisciplinario de Investigación en Humanidades CIIHu)**

GEOREFERENCIA O CROQUIS DE LOCALIZACIÓN DE LA OBRA O PROYECTO



CROQUIS REFERENCIADO EN PLANTA DE CONJUNTO DE LA OBRA O PROYECTO

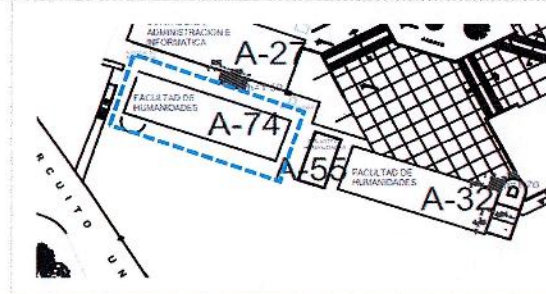

UBICACIÓN DE LA OBRA O PROYECTO CON FOTOS REFERENCIADAS

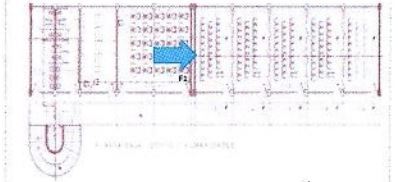

Dirección Postal:
Av. Universidad No. 1001 Col. Chamilpa, Cuernavaca, Mor.
C.P.62209, Cuernavaca Morelos.



Porcentaje de avance

100%

FOTOS ANTES



Fachada del CIIHu.



F1: Se equipará Auditorio, con 56 butacas.

Observaciones :

El Centro Interdisciplinario de Investigación en Humanidades y el Centro de Investigación en Ciencias Sociales y Estudios Regionales, son dos unidades académicas distintas sin embargo comparten el Auditorio del Edificio A-74 ,ya que ambos Centros conforman al Instituto de investigación en Humanidades y Ciencias Sociales.

El porcentaje de avance, corresponde al equipo adquirido para la Unidad Académica.

VER DETALLE EN INFORME DE REPORTE DESCRIPTIVO.

FOTOS DESPUÉS



F1: Auditorio equipado, con 56 butacas.



F1: Auditorio equipado, con 56 butacas.

2023

FAM
FONDO DE APORTACIONES MÚLTIPLES

DIRECCIÓN GENERAL DE EDUCACIÓN SUPERIOR UNIVERSITARIA E INTERCULTURAL
DIRECCIÓN DE FORTALECIMIENTO INSTITUCIONAL
SUBDIRECCIÓN DE FOMENTO INSTITUCIONAL/DEPARTAMENTO DE INFRAESTRUCTURA FÍSICA

Tercer Trimestre
2023

Fecha de elaboración: 30/09/2023

REPORTE FOTOGRÁFICO DEL INFORME DE AVANCE TRIMESTRAL



Porcentaje de avance

100%

Proyecto: 2 Nombre de la obra: Equipamiento del Campus Norte, Sur, Oriente y Poniente (Centro Interdisciplinario de Investigación en Humanidades CIHu)

GEOREFERENCIA O CROQUIS DE LOCALIZACIÓN DE LA OBRA O PROYECTO



CROQUIS REFERENCIADO EN PLANTA DE CONJUNTO DE LA OBRA O PROYECTO

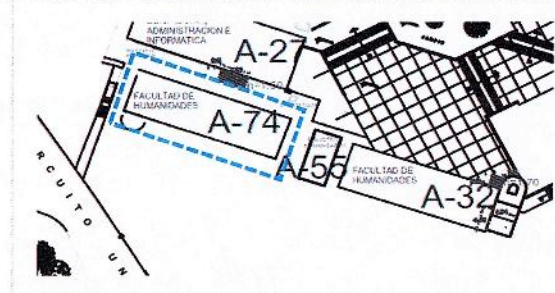

UBICACIÓN DE LA OBRA O PROYECTO CON FOTOS REFERENCIADAS



Dirección Postal:
Av. Universidad No. 1001 Col. Chamilpa, Cuernavaca, Mor.
C.P. 62209, Cuernavaca Morelos.

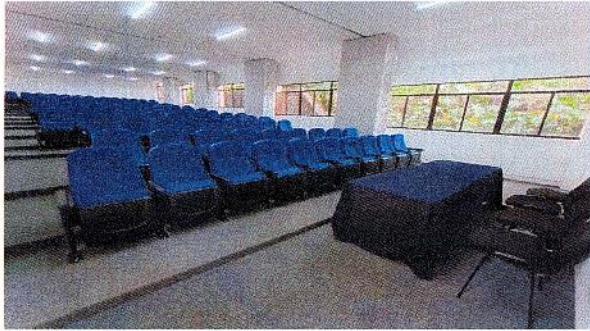

F1: Auditorio equipado, con 56 butacas.



F1: Auditorio equipado, con 56 butacas.

Arq. Oscar Gabriel Lastra Fernández
Titular de la Dirección General de Infraestructura

Dr. Alvaro Zamudio Lara
Responsable del Proyecto

Dr. Gustavo Urquiza Beltrán
Rector de la Universidad Autónoma del Estado de Morelos

NOTA
Para equipamiento, mantenimiento y adecuaciones, en especial, se recomienda que se capture la misma toma, mismo ángulo y lugar para el antes, durante y después de la obra.

REPORTE FOTOGRÁFICO DEL INFORME DE AVANCE TRIMESTRAL



UNIVERSIDAD AUTÓNOMA DEL ESTADO DE MORELOS

Porcentaje de avance

75%

Proyecto: 2 Nombre de la obra: **Equipamiento del Campus Norte, Sur, Oriente y Poniente (Centro de Investigación en Ciencias CInC)**

GEOREFERENCIA O CROQUIS DE LOCALIZACIÓN DE LA OBRA O PROYECTO



CROQUIS REFERENCIADO EN PLANTA DE CONJUNTO DE LA OBRA O PROYECTO

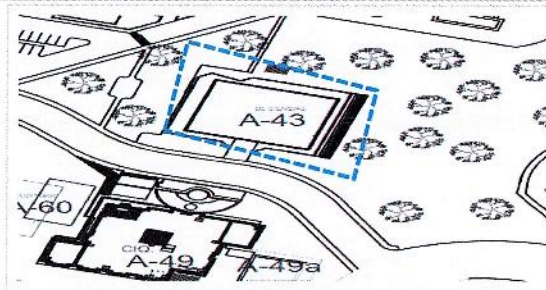

UBICACIÓN DE LA OBRA O PROYECTO CON FOTOS REFERENCIADAS

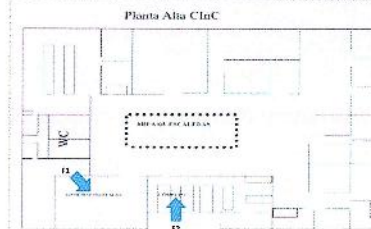

Dirección Postal:
Av. Universidad No. 1001 Col. Chamilpa, Cuernavaca, Mor.
C.P. 62209. Cuernavaca Morelos.

FOTOS ANTES



Fachada del CInC.

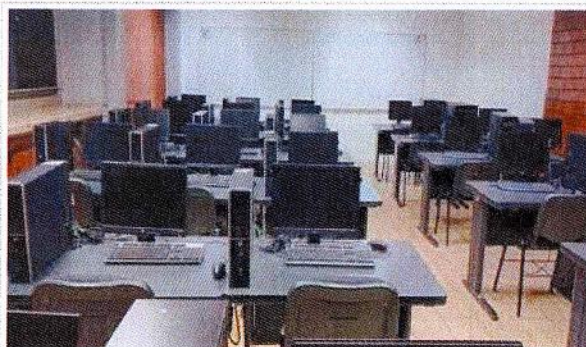

F1: Se equipará Laboratorio de Sistemas Digitales, con 25 computadoras, 1 pantalla proyección y 2 mesas de maestro.



F2: Se equipará Centro de cómputo, con 6 computadoras y 1 mesa de maestro.

Observaciones :

El porcentaje de avance, corresponde al equipo adquirido para la Unidad Académica.

VER DETALLE EN INFORME DE REPORTE DESCRIPTIVO.

REPORTE FOTOGRÁFICO DEL INFORME DE AVANCE TRIMESTRAL



UNIVERSIDAD AUTÓNOMA DEL ESTADO DE MORELOS

Porcentaje de avance:

75%

2 Nombre de la obra **Equipamiento del Campus Norte, Sur, Oriente y Poniente (Centro de Investigación en Ciencias CInC)**

GEOREFERENCIA O CROQUIS DE LOCALIZACIÓN DE LA OBRA O PROYECTO



CROQUIS REFERENCIADO EN PLANTA DE CONJUNTO DE LA OBRA O PROYECTO

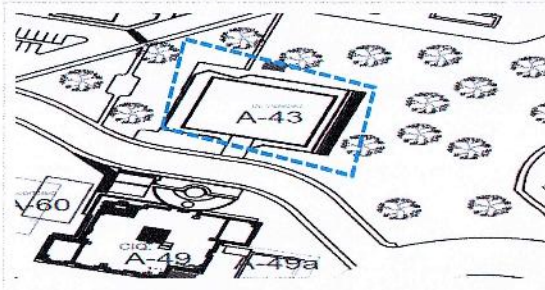

UBICACIÓN DE LA OBRA O PROYECTO CON FOTOS REFERENCIADAS

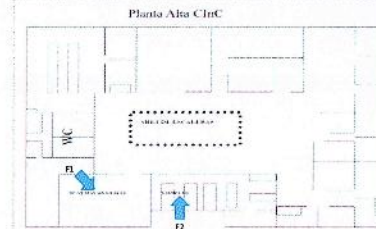

Dirección Postal:
Av. Universidad No. 1001 Col. Chamilpa. Cuernavaca, Mor.
C.P.62209. Cuernavaca Morelos.

FOTOS DESPUÉS



F1: Laboratorio de Sistemas Digitales equipado, con 1 pantalla electrica de proyección.



F1: El Laboratorio de Sistemas Digitales se equipó con 25 computadoras.



F2: Centro de Cómputo equipado, con 6 computadoras.

Arq. Oscar Gabriel Lastra Fernández
Titular de la Dirección General de Infraestructura

Dr. Alvaro Zamudio Lara
Responsable del Proyecto

Dr. Gustavo Urquiza Beltrán
Rector de la Universidad Autónoma del Estado de Morelos

NOTA

Para equipamiento, mantenimiento y adecuaciones, en especial, se recomienda que se capture la misma toma, mismo ángulo y lugar para el antes, durante y después de la obra.

REPORTE FOTOGRÁFICO DEL INFORME DE AVANCE TRIMESTRAL

PROYECTO

2

Nombre de la obra:

Equipamiento del Campus Norte, Sur, Oriente y Poniente (Centro de Investigación en Ciencias Cognitivas CINCCO)

GEOREFERENCIA O CROQUIS DE LOCALIZACIÓN DE LA OBRA O PROYECTO



CROQUIS REFERENCIADO EN PLANTA DE CONJUNTO DE LA OBRA O PROYECTO

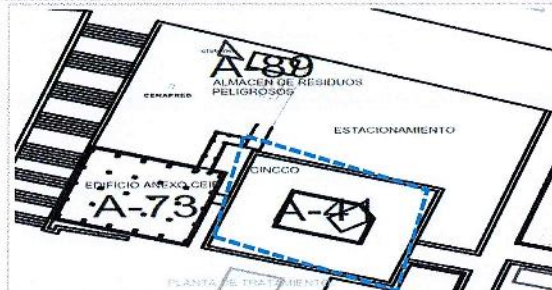

UBICACIÓN DE LA OBRA O PROYECTO CON FOTOS REFERENCIADAS

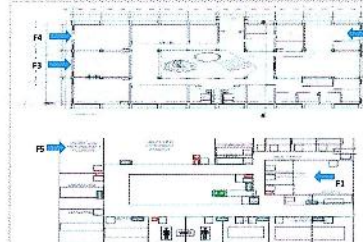
 Dirección Postal:
 Av. Universidad No. 1001 Col. Chamilpa, Cuernavaca, Mor.
 C.P.62209. Cuernavaca Morelos.

 UNIVERSIDAD AUTÓNOMA DEL
 ESTADO DE MORELOS

Porcentaje de avance:

65%

FOTOS ANTES



Fachada del CINCCO.

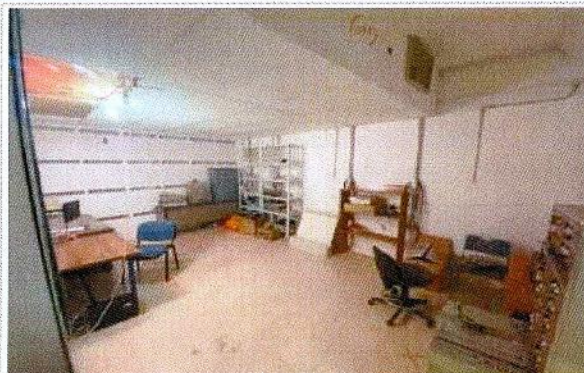

F1: Se equipará Laboratorio de Electrofisiología Cognitiva, con 1 M2 Pro de Apple, 1 western y 2 sillas ergo.



F2: Se equipará Ludoteca, con 4 gabinetes, 1 computadora, 4 disipadores, 1 proyector y 1 pantalla de proyección.



F3: Se equipará Laboratorio de Psicología cognitiva, con 2 computadoras y 1 proyector m2 enfoque corto.

Observaciones:

El porcentaje de avance, corresponde al equipo adquirido para la Unidad Académica.

VER DETALLE EN INFORME DE REPORTE DESCRIPTIVO.



Se equipará Laboratorio de Epistemología y Filosofía de la mente, con 1 IMAC computadora y 1 gabinete.

REPORTE FOTOGRÁFICO DEL INFORME DE AVANCE TRIMESTRAL

PRORIDAD 2

Nombre de la obra: Equipamiento del Campus Norte, Sur, Oriente y Poniente (Centro de Investigación en Ciencias Cognitivas CINCCO)

GEOREFERENCIA O CROQUIS DE LOCALIZACIÓN DE LA OBRA O PROYECTO



CROQUIS REFERENCIADO EN PLANTA DE CONJUNTO DE LA OBRA O PROYECTO

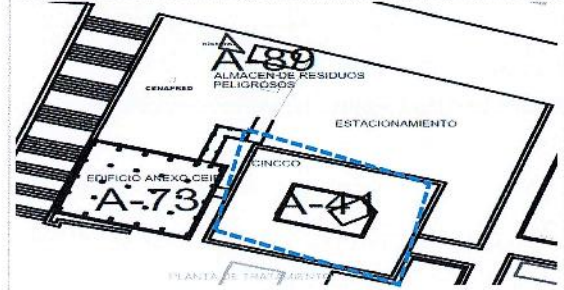

UBICACIÓN DE LA OBRA O PROYECTO CON FOTOS REFERENCIADAS

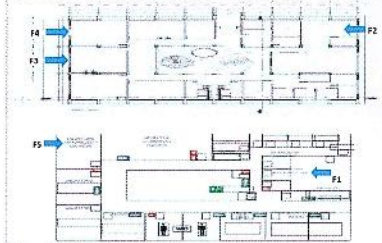

Dirección Postal:
Av. Universidad No. 1001 Col. Chamilpa, Cuernavaca, Mor.
C.P.62209. Cuernavaca Morelos.



Porcentaje de avance

65%



Se equipará Laboratorio de Antropología y Cognición, con 1 IMAC computadora.

FOTOS ANTES



Laboratorio de Antropología y Cognición equipado, con IMAC computadora. (1 pieza)

Arq. Oscar Gabriel Lastra Fernández
Titular de la Dirección General de Infraestructura



F1: Laboratorio de Electrofisiología Cognitiva equipado, con M2 Pro de Apple y Western Buffalo. (1 pieza)

Dr. Alvaro Zamudio Lara
Responsable del Proyecto

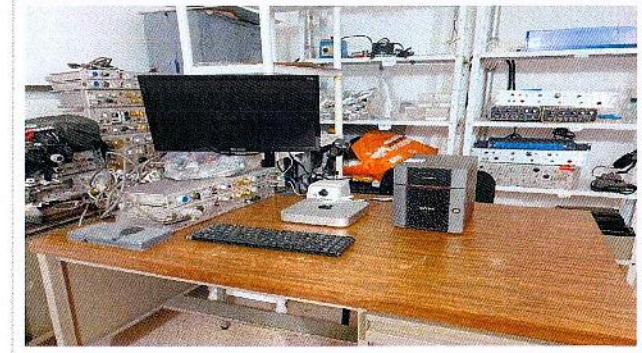

F1: Laboratorio de Electrofisiología Cognitiva equipado, con M2 Pro de Apple y Western Buffalo. (1 pieza)

Dr. Gustavo Urquiza Beltrán
Rector de la Universidad Autónoma del Estado de Morelos

NOTA:

Para equipamiento, mantenimiento y adecuaciones, en especial, se recomienda que se capture la misma toma, mismo ángulo y lugar para lo antes, durante y después de la obra.

2023

FAM
FONDO DE APORTACIONES MÚLTIPLES

DIRECCIÓN GENERAL DE EDUCACIÓN SUPERIOR UNIVERSITARIA E INTERCULTURAL
DIRECCIÓN DE FORTALECIMIENTO INSTITUCIONAL
SUBDIRECCIÓN DE FOMENTO INSTITUCIONAL/DEPARTAMENTO DE INFRAESTRUCTURA FÍSICA

Tercer Trimestre
2023

Fecha de elaboración: 30/09/2023

REPORTE FOTOGRÁFICO DEL INFORME DE AVANCE TRIMESTRAL

Nombre de la obra: **Equipamiento del Campus Norte, Sur, Oriente y Poniente (Centro de Investigaciones Químicas CIQ)**

GEOREFERENCIA O CROQUIS DE LOCALIZACIÓN DE LA OBRA O PROYECTO



CROQUIS REFERENCIADO EN PLANTA DE CONJUNTO DE LA OBRA O PROYECTO

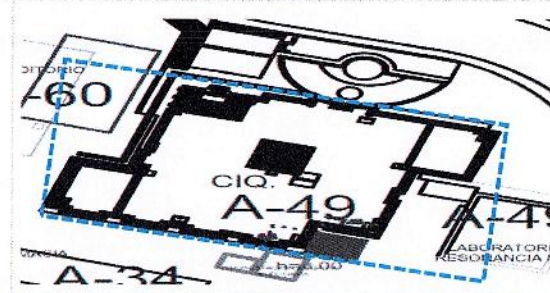

UBICACIÓN DE LA OBRA O PROYECTO CON FOTOS REFERENCIADAS

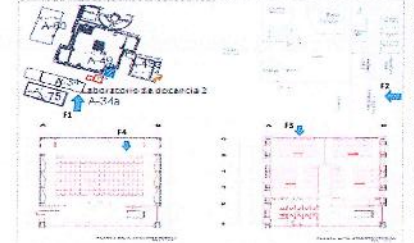

Dirección Postal:
Av. Universidad No. 1001 Col. Chamilpa, Cuernavaca, Mor.
C.P. 62209, Cuernavaca Morelos.



Porcentaje de Avance:

94%

FOTOS ANTES



Fachada del CIQ.



F1: Se equipará Laboratorio de Docencia 2 (LIF), con 1 Cobra Digicart Set, 1 Cafeta libre, 1 Movimiento de proyectiles, 3 Medidores digitales y 4 Equipos de laboratorio óptico.



F2: Se equipará Laboratorio de Docencia 1, con 1 limpiador ultrasónico, 1 bomba de vacío y 1 microscopio binocular VE-80.

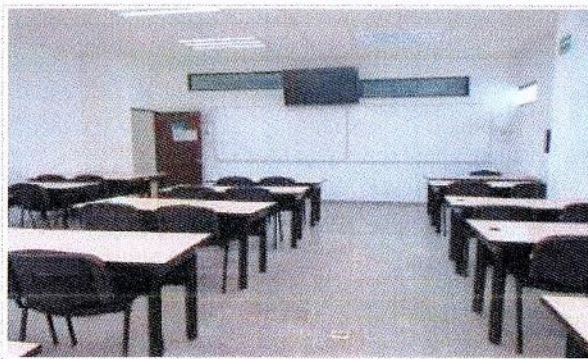

F3: Se equipará Centro de cómputo, con 11 computadoras.

Observaciones:

El porcentaje de avance, corresponde al equipo adquirido para la Unidad Académica.

VER DETALLE EN INFORME DE REPORTE DESCRIPTIVO.

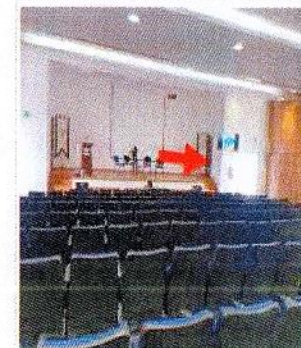

F4: Se equipará Auditorio, con 1 switch 48 puertos.



REPORTE FOTOGRÁFICO DEL INFORME DE AVANCE TRIMESTRAL

2 Nombre de la obra: **Equipamiento del Campus Norte, Sur, Oriente y Poniente (Centro de Investigaciones Químicas CIQ)**

GEOREFERENCIA O CROQUIS DE LOCALIZACIÓN DE LA OBRA O PROYECTO



CROQUIS REFERENCIADO EN PLANTA DE CONJUNTO DE LA OBRA O PROYECTO

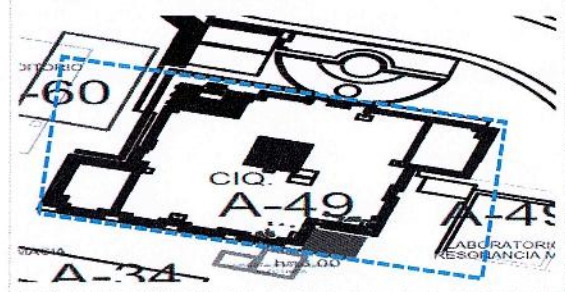

UBICACIÓN DE LA OBRA O PROYECTO CON FOTOS REFERENCIADAS

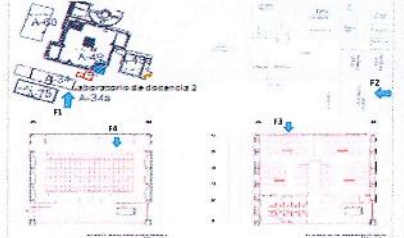

Dirección Postal:
Av. Universidad No. 1001 Col. Chamilpa, Cuernavaca, Mor.
C.P.62209, Cuernavaca Morelos.



UNIVERSIDAD AUTÓNOMA DEL ESTADO DE MORELOS

Porcentaje de avance

94%

FOTOS DESPUÉS



F1: Laboratorio de Docencia 2 (LIF) equipado, con 1 equipo Caída libre.

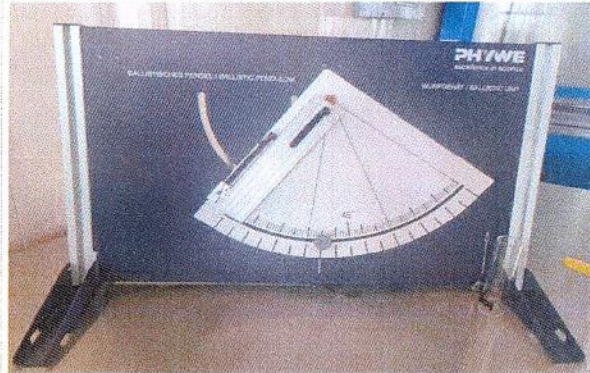

F1: Laboratorio de Docencia 2 (LIF) equipado, con 1 equipo Movimiento de proyectiles.



F1: Laboratorio de Docencia 2 (LIF) equipado, con equipo 1 Cobra digicart.



F1: Laboratorio de Docencia 2 (LIF) equipado, con equipo de experimentos de laboratorio óptico.



F2: Laboratorio de Docencia 1 equipado, con 1 Limpiador ultrasonico.



F:2 Laboratorio de Docencia 1 equipado, con 1 Limpiador ultrasonico.

REPORTE FOTOGRÁFICO DEL INFORME DE AVANCE TRIMESTRAL

PROYECTO: 2 Nombre de la obra: Equipamiento del Campus Norte, Sur, Oriente y Poniente (Centro de Investigaciones Químicas CIQ)

GEOREFERENCIA O CROQUIS DE LOCALIZACIÓN DE LA OBRA O PROYECTO



CROQUIS REFERENCIADO EN PLANTA DE CONJUNTO DE LA OBRA O PROYECTO

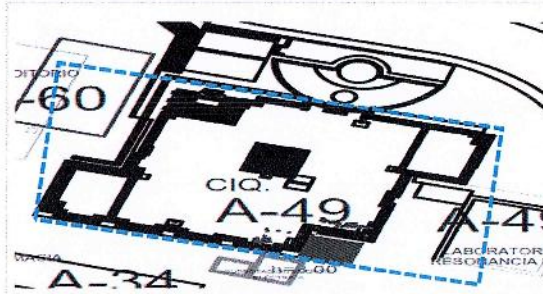

UBICACIÓN DE LA OBRA O PROYECTO CON FOTOS REFERENCIADAS

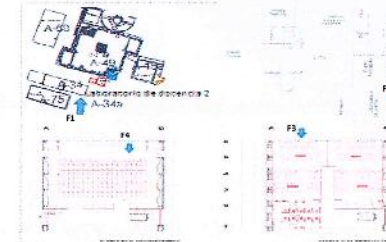

Dirección Postal:
Av. Universidad No. 1001 Col. Chamilpa, Cuernavaca, Mor.
C.P.62209, Cuernavaca Morelos.



UNIVERSIDAD AUTÓNOMA DEL ESTADO DE MORELOS

Porcentaje de avance

94%



F2: Laboratorio de Docencia 1 equipado, con 1 Bomba de vacío.

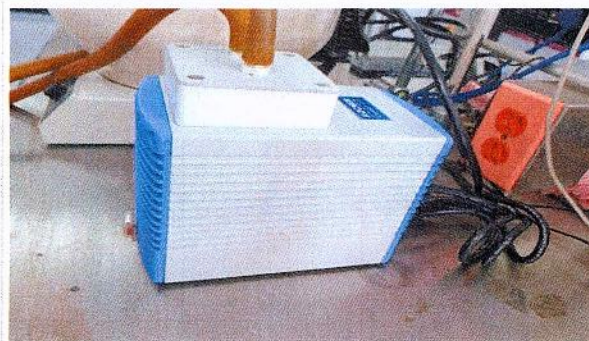

F2: Laboratorio de Docencia 1 equipado, con 1 Bomba de vacío.



F2: Laboratorio de Docencia 1 equipado, con 1 Microscopio binocular.



F2: Laboratorio de Docencia 1 equipado, con 1 Microscopio binocular.

Arq. Oscar Gabriel Lastra Fernández
Titular de la Dirección General de Infraestructura

Dr. Alvaro Zamudio Lara
Responsable del Proyecto

Dr. Gustavo Urquiza Boltrán
Rector de la Universidad Autónoma del Estado de Morelos

NOTA

Para equipamiento, mantenimiento y adecuaciones, en especial, se recomienda que se capture la misma toma, mismo ángulo y lugar para el antes, durante y después de la obra

REPORTE FOTOGRAFICO DEL INFORME DE AVANCE TRIMESTRAL

Nombre de la obra: **Equipamiento del Campus Norte, Sur, Oriente y Poniente (Escuela de Turismo)**



Porcentaje de avance

50%

GEOREFERENCIA O CROQUIS DE LOCALIZACIÓN DE LA OBRA O PROYECTO



CROQUIS REFERENCIADO EN PLANTA DE CONJUNTO DE LA OBRA O PROYECTO

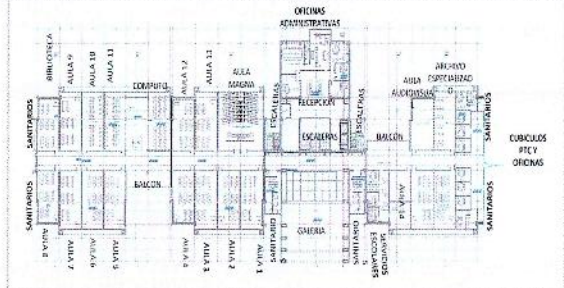

UBICACIÓN DE LA OBRA O PROYECTO CON FOTOS REFERENCIADAS



Dirección Postal:
Av. Universidad No. 1001 Col. Chamilpa, Cuernavaca, Mor.
C.P.62209, Cuernavaca Morelos.

FOTOS ANTES



Fachada de la Escuela de Turismo



F1: Se equipará Aula magna, con 1 video proyector y 40 butacas.

Observaciones:

El porcentaje de avance, corresponde al equipo adquirido para la Unidad Académica.

VER DETALLE EN INFORME DE REPORTE DESCRIPTIVO.

FOTOS DESPUES

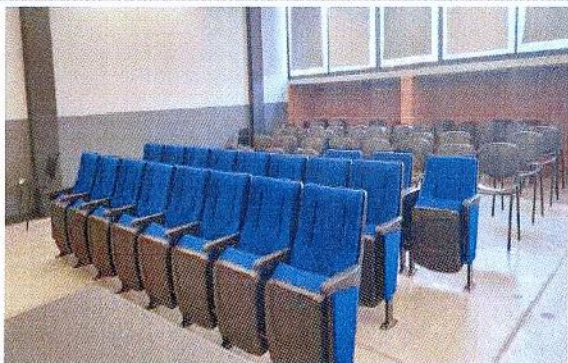

F1: Aula magna, equipada con butacas modelo convection. (19 piezas)



F1: Aula magna, equipada con butacas modelo convection. (19 piezas)



F1: Aula magna, equipada con butacas modelo convection. (40 piezas)

Dr. Oscar Gabriel Lastra Fernández
Titular de la Dirección General de Infraestructura

Dr. Alvaro Zamudio Lara
Responsable del Proyecto

Dr. Gustavo Urquiza Boltrán
Rector de la Universidad Autónoma del Estado de Morelos

NOTA:

Para equipamiento, mantenimiento y adecuaciones, en especial; se recomienda que se capture la misma toma, mismo ángulo y lugar para el antes, durante y después de la obra.

2023

BURDIO FÍSICA

FAM

FONDO DE APORTACIONES MÚLTIPLES

DIRECCIÓN GENERAL DE EDUCACIÓN SUPERIOR UNIVERSITARIA E INTERCULTURAL
DIRECCIÓN DE FORTALECIMIENTO INSTITUCIONAL
SUBDIRECCIÓN DE FOMENTO INSTITUCIONAL/DEPARTAMENTO DE INFRAESTRUCTURA FÍSICA

Tercer Trimestre
2023

Fecha de elaboración: 30/05/2023

REPORTE FOTOGRAFICO DEL INFORME DE AVANCE TRIMESTRAL

PRIOIDAD 2 Nombre de la obra: **Equipamiento del Campus Norte, Sur , Oriente y Poniente (Facultad de Arquitectura)**

GEOREFERENCIA O CROQUIS DE LOCALIZACIÓN DE LA OBRA O PROYECTO



CROQUIS REFERENCIADO EN PLANTA DE CONJUNTO DE LA OBRA O PROYECTO

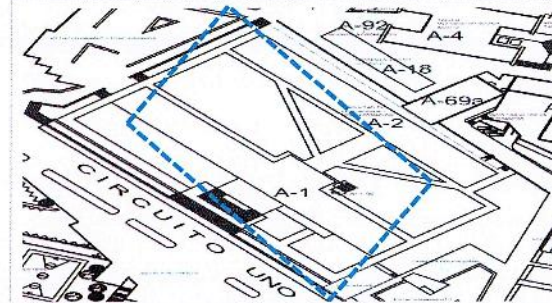

UBICACIÓN DE LA OBRA O PROYECTO CON FOTOS REFERENCIADAS



Dirección Postal:
Av. Universidad No. 1001 Col. Chamilpa, Cuernavaca, Mor.
C.P.62209. Cuernavaca Morelos.



UNIVERSIDAD AUTÓNOMA DEL ESTADO DE MORELOS

Porcentaje de avance:

100%

FOTOS ANTES



Fachada de la Facultad de Arquitectura.

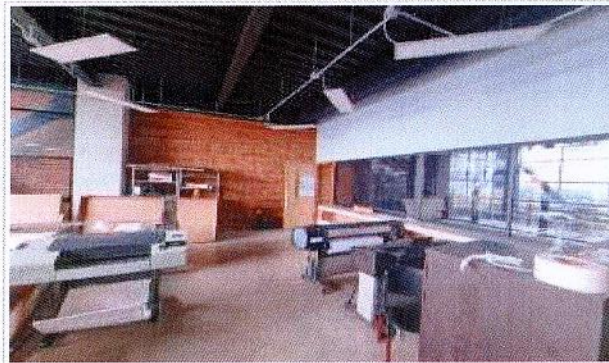

F1: Se equipará Taller (Centro de Impresión 2D y 3D Taller Calli), con 1 plotter Designjet.

Observaciones :

El porcentaje de avance, corresponde al equipo adquirido para la Unidad Académica.

VER DETALLE EN INFORME DE REPORTE DESCRIPTIVO.



F2: Se equipará Centro de cómputo, con 67 monitores V22 FHD.

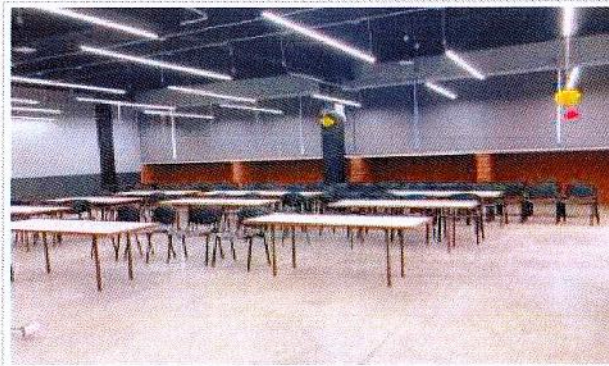

F3: Se equipará Auditorio 2 Edificio 1, con 3 sillas.

2023

EJERCICIO FISCAL

FAM

FONDO DE APORTACIONES MÚLTIPLES

DIRECCIÓN GENERAL DE EDUCACIÓN SUPERIOR UNIVERSITARIA E INTERCULTURAL
DIRECCIÓN DE FORTALECIMIENTO INSTITUCIONAL
SUBDIRECCIÓN DE FOMENTO INSTITUCIONAL/DEPARTAMENTO DE INFRAESTRUCTURA FÍSICA

Tercer Trimestre
2023

Fecha de elaboración: 30/09/2023

REPORTE FOTOGRÁFICO DEL INFORME DE AVANCE TRIMESTRAL

PROYECTO

2

Nombre de la obra: **Equipamiento del Campus Norte, Sur, Oriente y Poniente (Facultad de Arquitectura)**

GEOREFERENCIA O CROQUIS DE LOCALIZACIÓN DE LA OBRA O PROYECTO



CROQUIS REFERENCIADO EN PLANTA DE CONJUNTO DE LA OBRA O PROYECTO

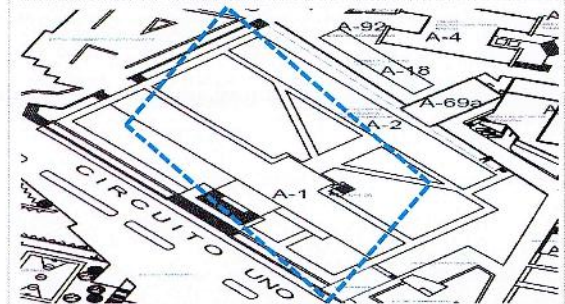

UBICACIÓN DE LA OBRA O PROYECTO CON FOTOS REFERENCIADAS

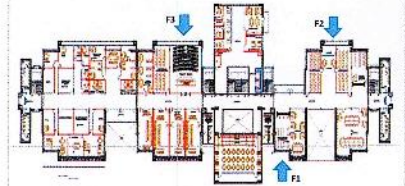

Dirección Postal:
Av. Universidad No. 1001 Col. Chamilpa, Cuernavaca, Mor.
C.P.62209. Cuernavaca Morelos.



Porcentaje de avance

100%

FOTOS DESPUÉS

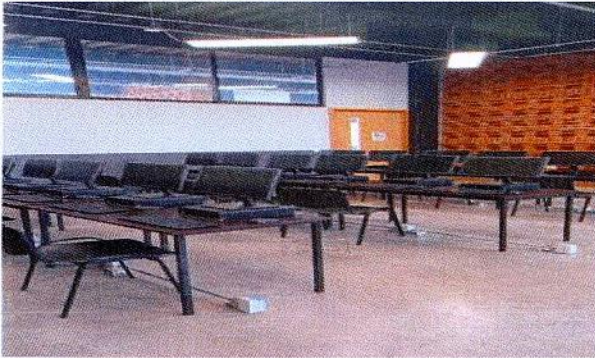

F2: Centro de cómputo e, con 67 monitores V22 FHD.

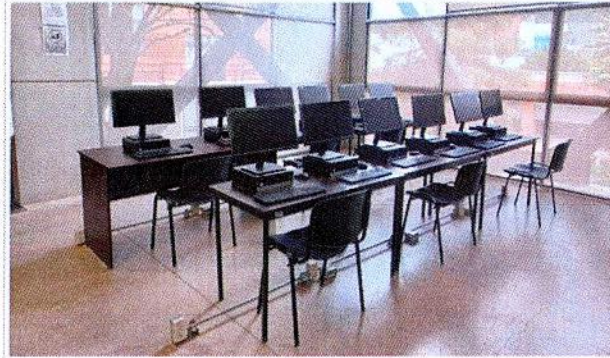

F2: Centro de cómputo, con 67 monitores V22 FHD.



F3: Auditorio 2 Edificio 1 equipado, con 3 sillas.



F3: Auditorio 2 Edificio 1 equipado, con 3 sillas.

Arq. Oscar Gabriel Lastra Fernández
Titular de la Dirección General de Infraestructura

Dr. Alvaro Zamudio Lara
Responsable del Proyecto

Dr. Gustavo Urquiza Beltrán
Rector de la Universidad Autónoma del Estado de Morelos

NOTA:
Para equipamiento, mantenimiento y adecuaciones, en especial, se recomienda que se capture la misma toma, mismo ángulo y lugar para el antes, durante y después de la obra

2023

EJERCICIO FISCAL

FAM
FONDO DE APORTACIONES MÚLTIPLES

DIRECCIÓN GENERAL DE EDUCACIÓN SUPERIOR UNIVERSITARIA E INTERCULTURAL
DIRECCIÓN DE FORTALECIMIENTO INSTITUCIONAL
SUBDIRECCIÓN DE FOMENTO INSTITUCIONAL-DEPARTAMENTO DE INFRAESTRUCTURA FÍSICA

Tercer Trimestre
2023

Fecha de Matriculación: 30/09/2023

REPORTE FOTOGRÁFICO DEL INFORME DE AVANCE TRIMESTRAL

UNIDAD: 2 Nombre de la obra: Equipamiento del Campus Norte, Sur , Oriente y Poniente (Facultad de Artes)

GEOREFERENCIA O CROQUIS DE LOCALIZACIÓN DE LA OBRA O PROYECTO



CROQUIS REFERENCIADO EN PLANTA DE CONJUNTO DE LA OBRA O PROYECTO

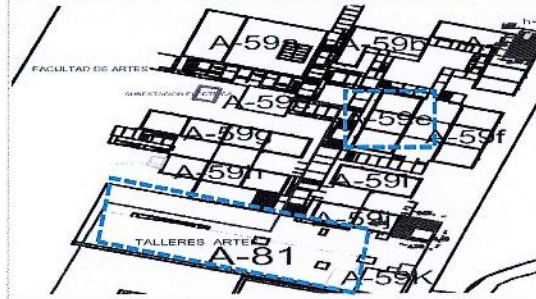

UBICACIÓN DE LA OBRA O PROYECTO CON FOTOS REFERENCIADAS

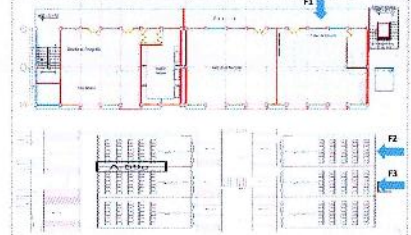

Dirección Postal:
Av. Universidad No. 1001 Col. Chamilpa, Cuernavaca, Mor.
C.P.62209. Cuernavaca Morelos.



UNIVERSIDAD AUTÓNOMA DEL ESTADO DE MORELOS

Porcentaje de avance

100%

FOTOS ANTES



Fachada Facultad de Artes.



F1: Se equipará Taller de Edición, con 9 computadoras IMAC, 1 computadora xtreme, 4 lámparas, 2 neweer sistema de fondo, 1 neweer 2.6 m, 2 neweer de luz, 1 neweer 5 en 1 y 1 tascam.

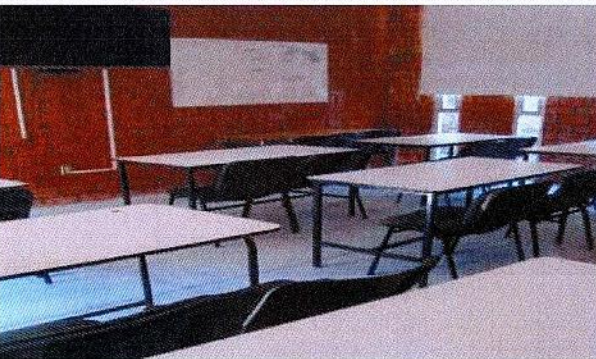

F2: Se equipará Aula 1, con 25 sillas.

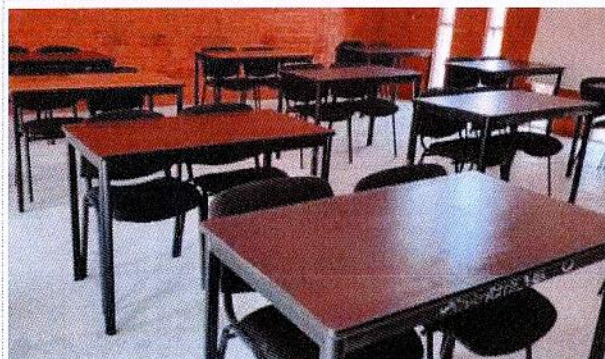

F3: Se equipará Aula 2, con 25 sillas.

Observaciones :

El porcentaje de avance, corresponde al equipo adquirido para la Unidad Académica.
VER DETALLE EN INFORME DE REPORTE DESCRIPTIVO.

REPORTE FOTOGRÁFICO DEL INFORME DE AVANCE TRIMESTRAL

PRORIDAD: 2 Nombre de la obra: Equipamiento del Campus Norte, Sur, Oriente y Poniente (Facultad de Artes)

GEOREFERENCIA O CROQUIS DE LOCALIZACIÓN DE LA OBRA O PROYECTO



CROQUIS REFERENCIADO EN PLANTA DE CONJUNTO DE LA OBRA O PROYECTO

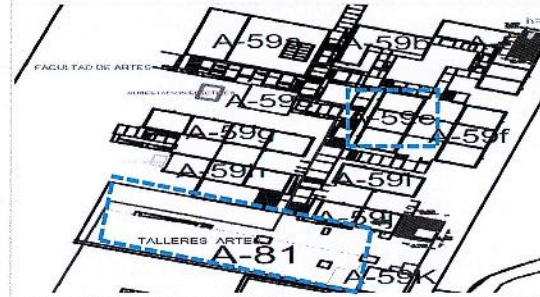

UBICACIÓN DE LA OBRA O PROYECTO CON FOTOS REFERENCIADAS



Dirección Postal:
Av. Universidad No. 1001 Col. Chamilpa, Cuernavaca, Mor.
C.P.62209, Cuernavaca Morelos.

FOTOS DESPUÉS

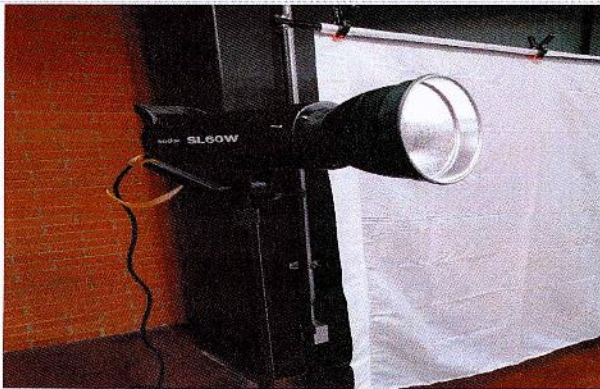

F1: Taller de Edición se equipó, con 4 lámparas Godox.



F1: Taller de Edición se equipó, con 4 lámparas Godox.



F1: Taller de Edición se equipó, con 4 lámparas Godox.



F1: Taller de edición equipado, con 2 Newsers soporte de fondo.



F1: Taller de edición equipado, con 2 Newsers soporte de fondo.



F1: Taller de edición equipado, con 1 neweer 2.6 m.

2023

EL EJERCICIO FISCAL

FAM
FONDO DE APORTACIONES MÚLTIPLES

DIRECCIÓN GENERAL DE EDUCACIÓN SUPERIOR UNIVERSITARIA E INTERCULTURAL
DIRECCIÓN DE FORTALECIMIENTO INSTITUCIONAL
SUBDIRECCIÓN DE FOMENTO INSTITUCIONAL DEPARTAMENTO DE INFRAESTRUCTURA FÍSICA

Tercer Trimestre
2023

Fecha de elaboración: 30/09/2023

REPORTE FOTOGRÁFICO DEL INFORME DE AVANCE TRIMESTRAL

PRIOREJAZO 2

Nombre de la obra: Equipamiento del Campus Norte, Sur, Oriente y Poniente (Facultad de Artes)

GEOREFERENCIA O CROQUIS DE LOCALIZACIÓN DE LA OBRA O PROYECTO



CROQUIS REFERENCIADO EN PLANTA DE CONJUNTO DE LA OBRA O PROYECTO

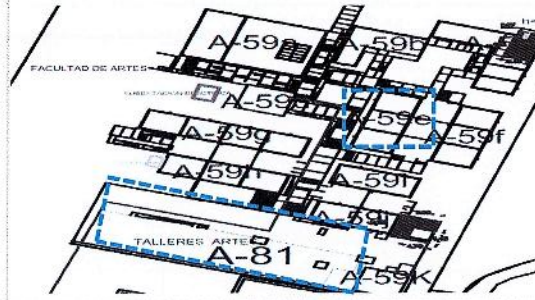

UBICACIÓN DE LA OBRA O PROYECTO CON FOTOS REFERENCIADAS

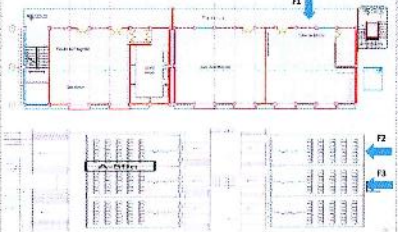

Dirección Postal:
Av. Universidad No. 1001 Col. Chamilpa, Cuernavaca, Mor.
C.P.62209, Cuernavaca Morelos.



Porcentaje de avance:

100%

FOTOS DESPUÉS



F1:Taller de Edición equipado, con computadoras 9 computadoras IMAC.



F1:Taller de Edición equipado, con computadoras 9 computadoras IMAC.



F1:Taller de Edición equipado, con computadoras 9 computadoras IMAC.



F1: Taller de Edición equipado, con computadoras 9 computadoras IMAC.



F1: Taller de Edición equipado, con computadoras 9 computadoras IMAC.

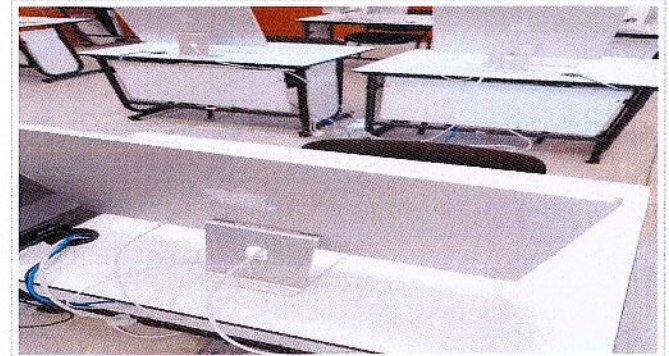

F1:Taller de Edición equipado, con computadoras 9 computadoras IMAC.

REPORTE FOTOGRAFICO DEL INFORME DE AVANCE TRIMESTRAL



Porcentaje de avance

100%

Nombre de la obra: **Equipamiento del Campus Norte, Sur , Oriente y Poniente (Facultad de Artes)**

GEOREFERENCIA O CROQUIS DE LOCALIZACIÓN DE LA OBRA O PROYECTO

CROQUIS REFERENCIADO EN PLANTA DE CONJUNTO DE LA OBRA O PROYECTO

UBICACIÓN DE LA OBRA O PROYECTO CON FOTOS REFERENCIADAS

Dirección Postal:
Av. Universidad No. 1001 Col. Chamilpa, Cuernavaca, Mor.
C.P.62209. Cuernavaca Morelos.



F1: Taller de Edición equipado, con 1 computadora xtreme.

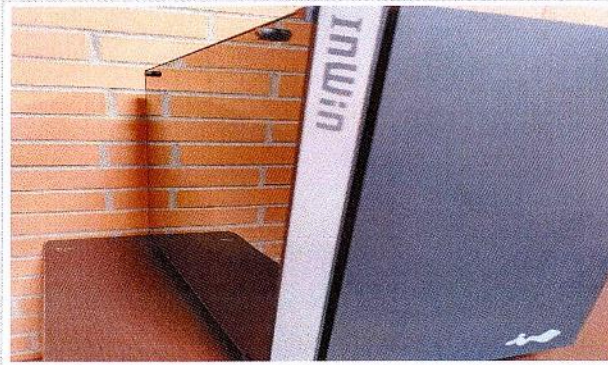

F1: Taller de Edición equipado, con 1 computadora xtreme.



F1: Taller de Edición equipado con 1 Tascam grabadora.

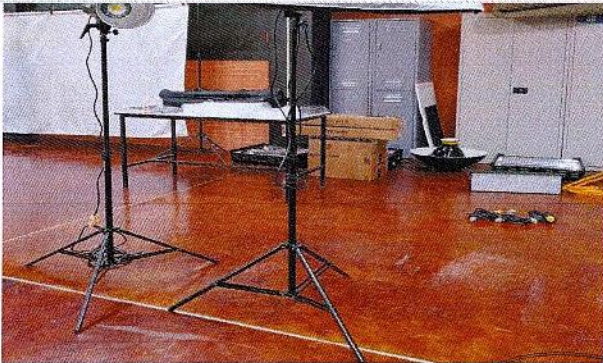

F1: Taller de Edición equipado, con 2 Newers Soporte de luz heavy duty.

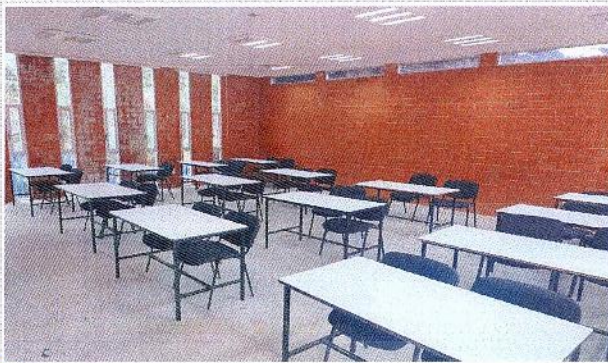

F2: Aula 1 equipada, con 25 sillas.

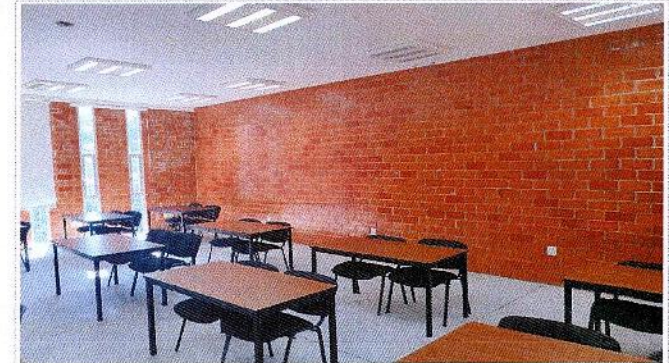

F3: Aula 2 equipada, con 25 sillas.

Arq. Oscar Gabriel Lastra Fernández
Titular de la Dirección General de Infraestructura

Dr. Alvaro Zamudio Lara
Responsable del Proyecto

Dr. Gustavo Urquiza Beltrán
Rector de la Universidad Autónoma del Estado de Morelos

NOTA:
Para equipamiento, mantenimiento y adecuaciones, en especial, se recomienda que se capture la misma toma, mismo ángulo y lugar para el antes, durante y después de la obra.

2023

EJERCICIO FISCAL

FAM

FONDO DE APORTACIONES MÚLTIPLES

DIRECCIÓN GENERAL DE EDUCACIÓN SUPERIOR UNIVERSITARIA E INTERCULTURAL
DIRECCIÓN DE FORTALECIMIENTO INSTITUCIONAL
SUBDIRECCIÓN DE FOMENTO INSTITUCIONAL/DEPARTAMENTO DE INFRAESTRUCTURA FÍSICA

Tercer Trimestre
2023

Fecha de elaboración: 30/09/2023

REPORTE FOTOGRÁFICO DEL INFORME DE AVANCE TRIMESTRAL

PREVIAS

2

Nombre de la obra: **Equipamiento del Campus Norte, Sur, Oriente y Poniente (Facultad de Ciencias Agropecuarias)**

GEOREFERENCIA O CROQUIS DE LOCALIZACIÓN DE LA OBRA O PROYECTO



CROQUIS REFERENCIADO EN PLANTA DE CONJUNTO DE LA OBRA O PROYECTO

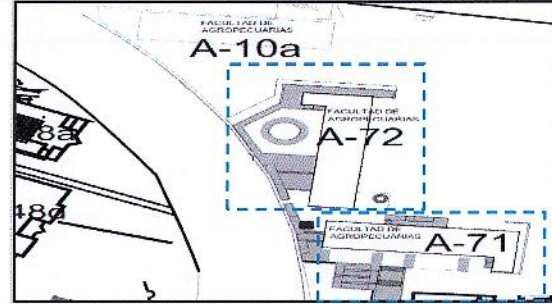

UBICACIÓN DE LA OBRA O PROYECTO CON FOTOS REFERENCIADAS



Dirección Postal:
Av. Universidad No. 1001 Col. Chamilpa, Cuemavaca, Mor.
C.P.62209. Cuemavaca Morelos.



UNIVERSIDAD AUTÓNOMA DEL ESTADO DE MORELOS

Porcentaje de avance

25%

FOTOS ANTES



Fachada de la Facultad de Agropecuarias.

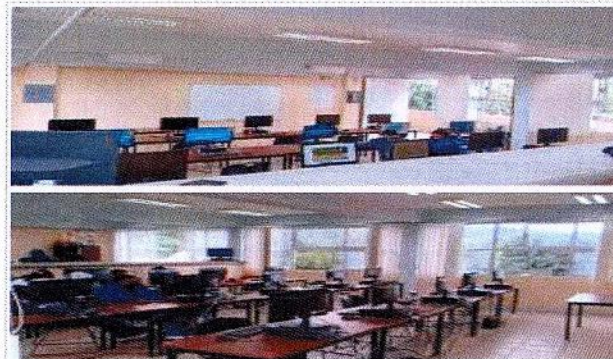

F1: Se equipará Centro de cómputo, con 14 computadoras kit y 2 ThinkCentre.

Observaciones:

El porcentaje de avance, corresponde al equipo adquirido para la Unidad Académica.

VER DETALLE EN INFORME DE REPORTE DESCRIPTIVO.

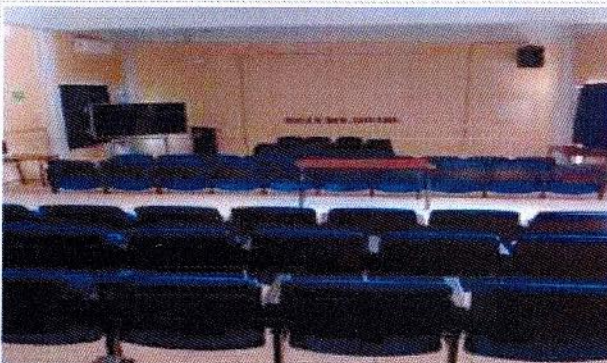

F2: Se equipará Auditorio, con 1 proyector y 2 pantallas de proyección.



F3: Se equipará Laboratorio de Docencia, con 5 microscopios.



F4: Se equipará Aula 1, con 1 silla.

2023

FAM

FONDO DE APORTACIONES MÚLTIPLES

DIRECCIÓN GENERAL DE EDUCACIÓN SUPERIOR UNIVERSITARIA E INTERCULTURAL
DIRECCIÓN DE FORTALECIMIENTO INSTITUCIONAL
SUBDIRECCIÓN DE FOMENTO INSTITUCIONAL DEPARTAMENTO DE INFRAESTRUCTURA FÍSICA

Tercer Trimestre
2023

Fecha de elaboración: 30/09/2023

REPORTE FOTOGRÁFICO DEL INFORME DE AVANCE TRIMESTRAL



Porcentaje de avance:

25%

Proyecto: 2 Nombre de la obra: **Equipamiento del Campus Norte, Sur, Oriente y Poniente (Facultad de Ciencias Agropecuarias)**

GEOREFERENCIA O CROQUIS DE LOCALIZACIÓN DE LA OBRA O PROYECTO



CROQUIS REFERENCIADO EN PLANTA DE CONJUNTO DE LA OBRA O PROYECTO

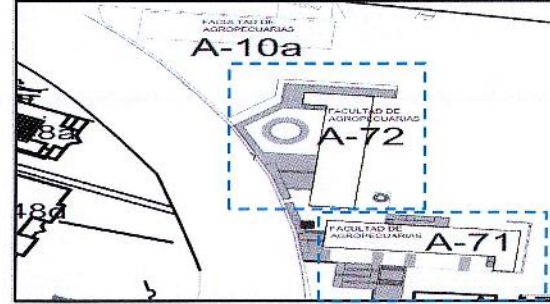

UBICACIÓN DE LA OBRA O PROYECTO CON FOTOS REFERENCIADAS

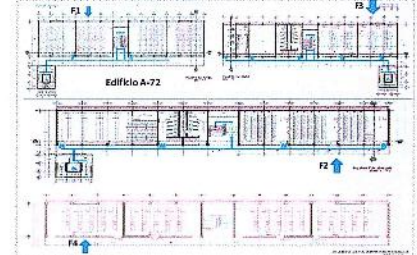

Dirección Postal:
Av. Universidad No. 1001 Col. Chamilpa, Cuernavaca, Mor.
C.P.62209. Cuernavaca Morelos.

FOTOS DESPUÉS



F3: Laboratorio de Docencia equipado, con 5 microscopios.



F3: Laboratorio de Docencia equipado, con 5 microscopios.



F3: Laboratorio de Docencia equipado, con 5 microscopios.



F3: Laboratorio de Docencia equipado, con 5 microscopios.

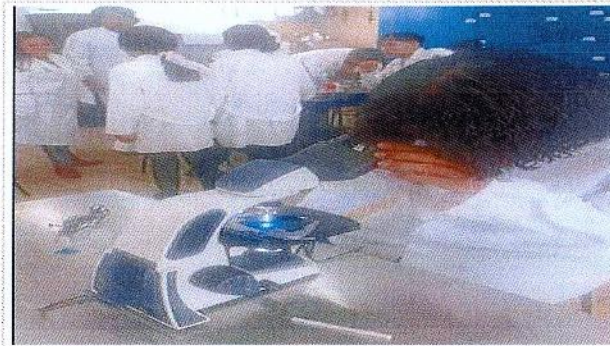

F3: Laboratorio de Docencia equipado, con 5 microscopios.

Arq. Oscar Gabriel Lastra Fernández
Titular de la Dirección General de Infraestructura

Dr. Alvaro Zamudio Lara
Responsable del Proyecto

Dr. Gustavo Urquiza Beltrán
Rector de la Universidad Autónoma del Estado de Morelos

NOTA
Para equipamiento, mantenimiento y adecuaciones, en especial, se recomienda que se capture la misma toma, mismo ángulo y lugar para el antes, durante y después de la obra.

REPORTE FOTOGRÁFICO DEL INFORME DE AVANCE TRIMESTRAL



Porcentaje de avance
24%

PROYECTO 2 Nombre de la obra: **Equipamiento del Campus Norte, Sur, Oriente y Poniente Facultad de Ciencias Biológicas (Edificio 8B)**

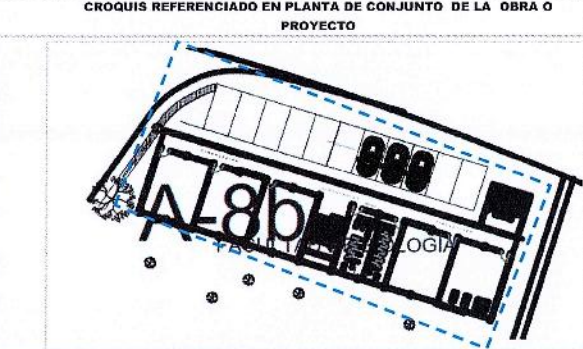

FOTOS ANTES

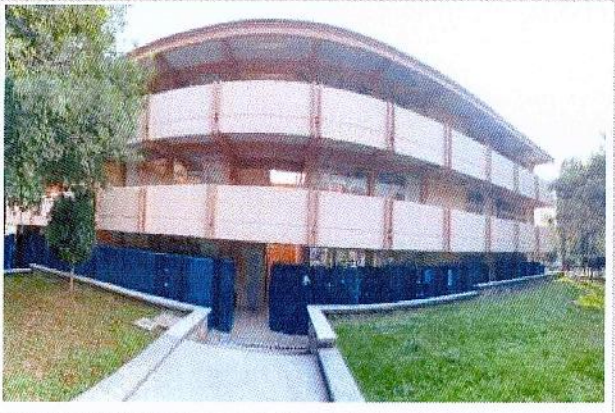

Fachada Edificio 8b, Facultad de Ciencias Biológicas.



F1: Se equipará Aula 1, con 1 mesa binaria, 11 sillas ergo, 1 pizarrón y 1 video proyector.

Observaciones :
El porcentaje de avance, corresponde al equipo adquirido para la Unidad Académica.
VER DETALLE EN INFORME DE REPORTE DESCRIPTIVO.



F2: Se equipará Aula 2, con 1 mesa binaria, 12 sillas ergo, 1 pizarrón y 1 video proyector.



F3: Se equipará Aula 3, con 1 mesa binaria, 1 pizarrón y 1 video proyector.

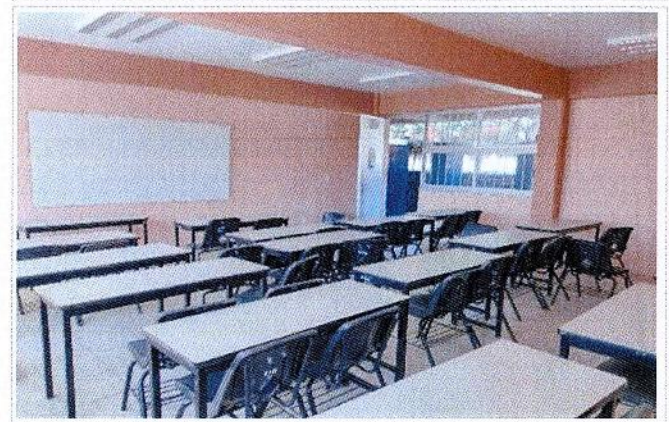

F4: Se equipará Aula 4, con 1 mesa binaria.

REPORTÉ FOTOGRÁFICO DEL INFORME DE AVANCE TRIMESTRAL

PROYECTO 2 Nombre de la obra: Equipamiento del Campus Norte, Sur, Oriente y Poniente Facultad de Ciencias Biológicas (Edificio 8B)

GEOREFERENCIA O CROQUIS DE LOCALIZACIÓN DE LA OBRA O PROYECTO



CROQUIS REFERENCIADO EN PLANTA DE CONJUNTO DE LA OBRA O PROYECTO

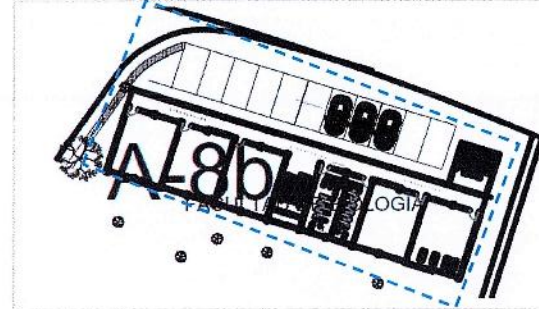

UBICACIÓN DE LA OBRA O PROYECTO CON FOTOS REFERENCIADAS

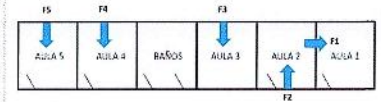

Dirección Postal:
Av. Universidad No. 1001 Col. Chamilpa, Cuernavaca, Mor.
C.P.62209. Cuernavaca Morelos.



UNIVERSIDAD AUTÓNOMA DEL ESTADO DE MORELOS

Porcentaje de avance:

24%



F4: Se equipará Aula 5, con 1 mesa binaria.

FOTOS DESPUÉS



F1: Aula 1 equipada, con 1 videoproector.

Arq. Oscar Gabriel Lastra Fernández
Titular de la Dirección General de Infraestructura



F2: Aula 2 equipada, con 1 videoproector.

Dr. Alvaro Zamudio Lara
Responsable del Proyecto

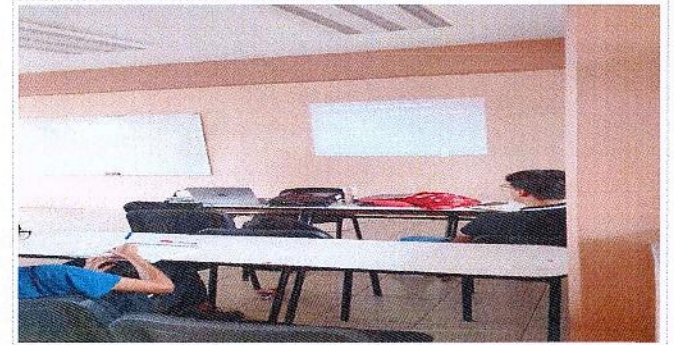

F3: Aula 3 equipada, con 1 videoproector.

Dr. Gustavo Urquiza Beltrán
Rector de la Universidad Autónoma del Estado de Morelos

NOTA:

Para equipamiento, mantenimiento y adecuaciones, en especial, se recomienda que se capture la misma toma, mismo ángulo y lugar para el antes, durante y después de la obra

2023

FAM
FONDO DE APORTACIONES MÚLTIPLES

DIRECCIÓN GENERAL DE EDUCACIÓN SUPERIOR UNIVERSITARIA E INTERCULTURAL
DIRECCIÓN DE FORTALECIMIENTO INSTITUCIONAL
SUBDIRECCIÓN DE FOMENTO INSTITUCIONAL/DEPARTAMENTO DE INFRAESTRUCTURA FÍSICA

Tercer Trimestre
2023

Fecha de elaboración: 30/09/2023

REPORTE FOTOGRÁFICO DEL INFORME DE AVANCE TRIMESTRAL



Porcentaje de avance

100%

PROYECTO 2 Nombre de la obra: **Equipamiento del Campus Norte, Sur, Oriente y Poniente Facultad de Ciencias Biológicas (Edificio 11)**

GEOREFERENCIA O CROQUIS DE LOCALIZACIÓN DE LA OBRA O PROYECTO



CROQUIS REFERENCIADO EN PLANTA DE CONJUNTO DE LA OBRA O PROYECTO

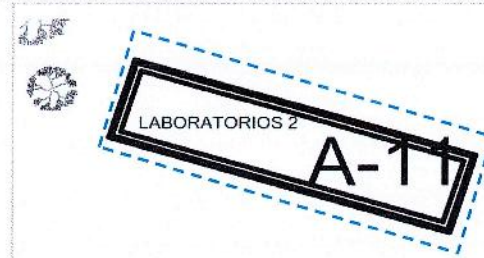

UBICACIÓN DE LA OBRA O PROYECTO CON FOTOS REFERENCIADAS

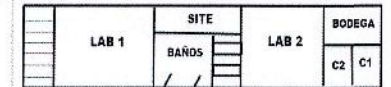

Dirección Postal:
Av. Universidad No. 1001 Col. Chamilpa, Cuernavaca, Mor.
C.P.62209. Cuernavaca Morelos.

FOTOS ANTES

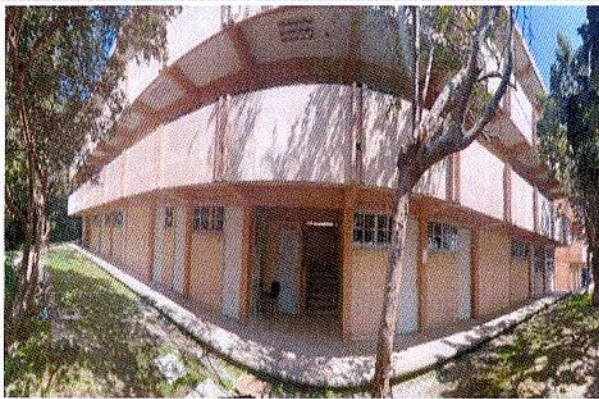

Fachada Edificio 11, Facultad de Ciencias Biológicas.



F1: Se equipará Cubículo de Laboratorio 1, con 1 sistema de videovigilancia.

Observaciones :

El porcentaje de avance, corresponde al equipo adquirido para la Unidad Académica.
VER DETALLE EN INFORME DE REPORTE DESCRIPTIVO.

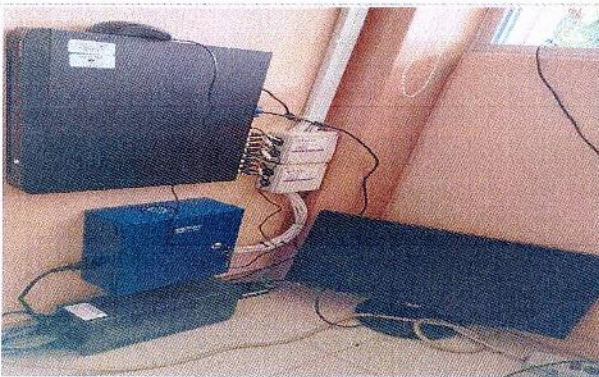

F1: Cubículo de Laboratorio 1 equipado, con 1 sistema de videovigilancia.

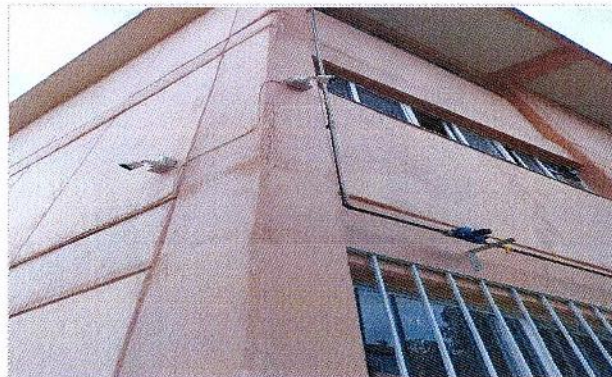

F1: Cubículo de Laboratorio 1 equipado, con 1 sistema de videovigilancia.



F1: Cubículo de Laboratorio 1 equipado, con 1 sistema de videovigilancia.

2023

EJERCICIO FISCAL

FAM
FONDO DE APORTACIONES MÚLTIPLES

DIRECCIÓN GENERAL DE EDUCACIÓN SUPERIOR UNIVERSITARIA E INTERCULTURAL
DIRECCIÓN DE FORTALECIMIENTO INSTITUCIONAL
SUBDIRECCIÓN DE FOMENTO INSTITUCIONAL/DEPARTAMENTO DE INFRAESTRUCTURA FÍSICA

Tercer Trimestre
2023

Fecha de Elaboración: 30/09/2023

REPORTE FOTOGRÁFICO DEL INFORME DE AVANCE TRIMESTRAL

PROYECTO

2

Nombre de la obra:

Equipamiento del Campus Norte, Sur, Oriente y Poniente Facultad de Ciencias Biológicas (Edificio 11)

GEOREFERENCIA O CROQUIS DE LOCALIZACIÓN DE LA OBRA O PROYECTO



CROQUIS REFERENCIADO EN PLANTA DE CONJUNTO DE LA OBRA O PROYECTO

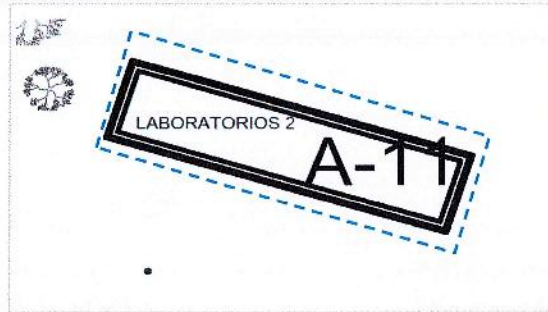

UBICACIÓN DE LA OBRA O PROYECTO CON FOTOS REFERENCIADAS

		SITE		BODEGA
LAB 1		BAÑOS	LAB 2	C2 C1



Dirección Postal:
Av. Universidad No. 1001 Col. Chamilpa, Cuernavaca, Mor.
C.P.62209, Cuernavaca Morelos.



UNIVERSIDAD AUTÓNOMA DEL ESTADO DE MORELOS

Porcentaje de avance

100%



F1: Cubiculo de Laboratorio 1 equipado, con 1 sistema de videovigilancia.

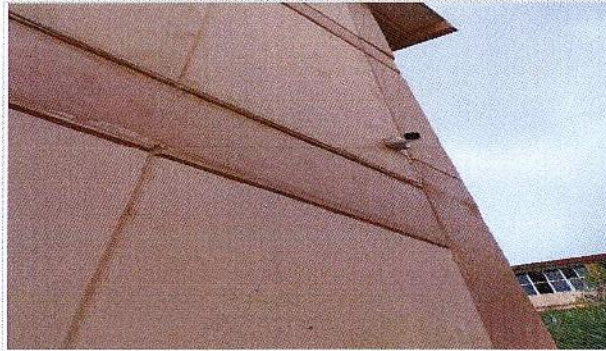

F1: Cubiculo de Laboratorio 1 equipado, con 1 sistema de videovigilancia.



F1: Cubiculo de Laboratorio 1 equipado, con 1 sistema de videovigilancia.



F1: Cubiculo de Laboratorio 1 equipado, con 1 sistema de videovigilancia.

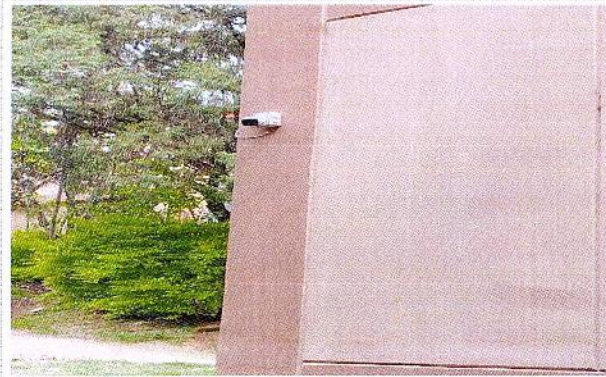

F1: Cubiculo de Laboratorio 1 equipado, con 1 sistema de videovigilancia.

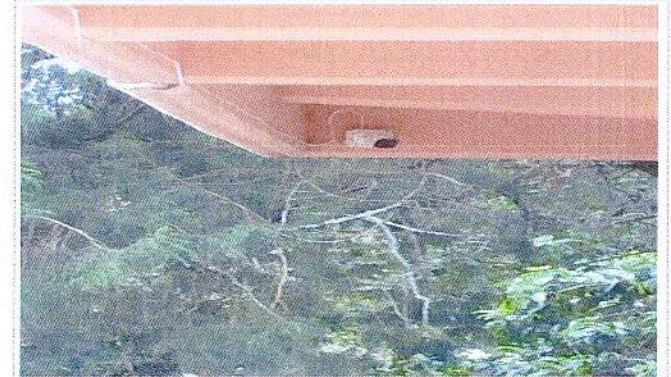

F1: Cubiculo de Laboratorio 1 equipado, con 1 sistema de videovigilancia.

2023

EJERCICIO FISCAL

FAM
FONDO DE APORTACIONES MÚLTIPLES

DIRECCIÓN GENERAL DE EDUCACIÓN SUPERIOR UNIVERSITARIA E INTERCULTURAL
DIRECCIÓN DE FORTALECIMIENTO INSTITUCIONAL
SUBDIRECCIÓN DE FOMENTO INSTITUCIONAL/DEPARTAMENTO DE INFRAESTRUCTURA FÍSICA

Tercer Trimestre
2023

Fecha de elaboración: 30/09/2023

REPORTE FOTOGRÁFICO DEL INFORME DE AVANCE TRIMESTRAL

PROYECTO

2

Nombre de la obra:

Equipamiento del Campus Norte, Sur, Oriente y Poniente Facultad de Ciencias Biológicas (Edificio 11)

GEOREFERENCIA O CROQUIS DE LOCALIZACIÓN DE LA OBRA O PROYECTO



CROQUIS REFERENCIADO EN PLANTA DE CONJUNTO DE LA OBRA O PROYECTO

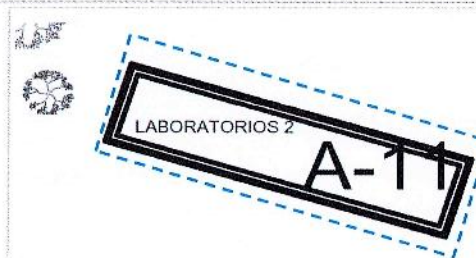

UBICACIÓN DE LA OBRA O PROYECTO CON FOTOS REFERENCIADAS



Dirección Postal:
Av. Universidad No. 1001 Col. Chamilpa, Cuernavaca, Mor.
C.P.62209. Cuernavaca Morelos.



UNIVERSIDAD AUTÓNOMA DEL ESTADO DE MORELOS

Porcentaje de avance:

100%



F1: Cubiculo de Laboratorio 1 equipado, con 1 sistema de videovigilancia.

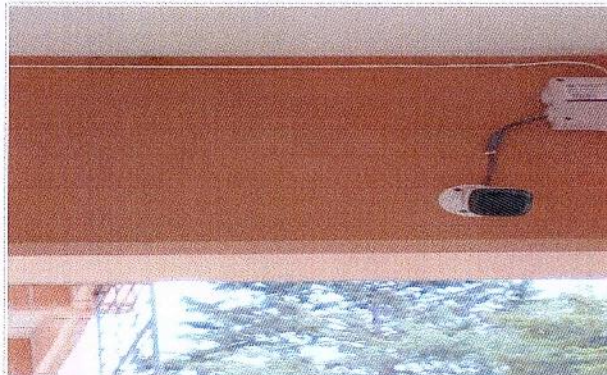

F1: Cubiculo de Laboratorio 1 equipado, con 1 sistema de videovigilancia.



F1: Cubiculo de Laboratorio 1 equipado, con 1 sistema de videovigilancia.

Arq. Oscar Gabriel Lastra Fernández
Titular de la Dirección General de Infraestructura

Dr. Alvaro Zamudio Lara
Responsable del Proyecto

Dr. Gustavo Urquiza Beltrán
Rector de la Universidad Autónoma del Estado de Morelos

NOTA:

Para equipamiento, mantenimiento y adecuaciones, en especial, se recomienda que se capture la misma toma, mismo ángulo y lugar para el antes, durante y después de la obra.

2023

SERVICIO FÍSICO

FAM

FONDO DE APORTACIONES MÚLTIPLES

DIRECCIÓN GENERAL DE EDUCACIÓN SUPERIOR UNIVERSITARIA E INTERCULTURAL
DIRECCIÓN DE FORTALECIMIENTO INSTITUCIONAL
SUBDIRECCIÓN DE FOMENTO INSTITUCIONAL/DEPARTAMENTO DE INFRAESTRUCTURA FÍSICA

Tercer Trimestre
2023

Fecha de elaboración: 30/09/2023

REPORTE FOTOGRÁFICO DEL INFORME DE AVANCE TRIMESTRAL

PRIOIDAD

2

Nombre de la obra: Equipamiento del Campus Norte, Sur , Oriente y Poniente Facultad de Ciencias Biológicas (Edificio nuevo)

GEOREFERENCIA O CROQUIS DE LOCALIZACIÓN DE LA OBRA O PROYECTO



CROQUIS REFERENCIADO EN PLANTA DE CONJUNTO DE LA OBRA O PROYECTO



UBICACIÓN DE LA OBRA O PROYECTO CON FOTOS REFERENCIADAS

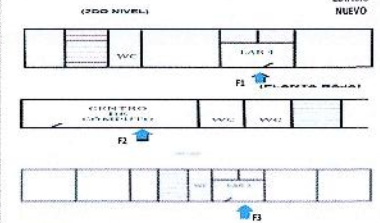

Dirección Postal:
Av. Universidad No. 1001 Col. Chamilpa, Cuernavaca, Mor.
C.P.62209. Cuernavaca Morelos.



UNIVERSIDAD AUTÓNOMA DEL ESTADO DE MORELOS

Porcentaje de avance

100%

FOTOS ANTES



Fachada Edificio nuevo Facultad de Ciencias Biológicas.



F1: Se equipará Laboratorio 4 (2do nivel), con 1 lector de placas.



F2: Se equipará Centro de cómputo (PB), con 5 computadoras.



F3: Se equipará Laboratorio 3, con 1 computadora.

Observaciones :

El porcentaje de avance, corresponde al equipo adquirido para la Unidad Académica.

VER DETALLE EN INFORME DE REPORTE DESCRIPTIVO.

2023

LIBRO FÍSICO

FAM

FONDO DE APORTACIONES MÚLTIPLES

DIRECCIÓN GENERAL DE EDUCACIÓN SUPERIOR UNIVERSITARIA E INTERCULTURAL
DIRECCIÓN DE FORTALECIMIENTO INSTITUCIONAL
SUBDIRECCIÓN DE FOMENTO INSTITUCIONAL DEPARTAMENTO DE INFRAESTRUCTURA FÍSICA

Tercer Trimestre
2023

Fecha de elaboración: 30/05/2023

REPORTE FOTOGRÁFICO DEL INFORME DE AVANCE TRIMESTRAL

PRIOIDAD **2** Nombre de la obra: **Equipamiento del Campus Norte, Sur , Oriente y Poniente Facultad de Ciencias Biologicas (Edificio nuevo)**

GEOREFERENCIA O CROQUIS DE LOCALIZACIÓN DE LA OBRA O PROYECTO



CROQUIS REFERENCIADO EN PLANTA DE CONJUNTO DE LA OBRA O PROYECTO

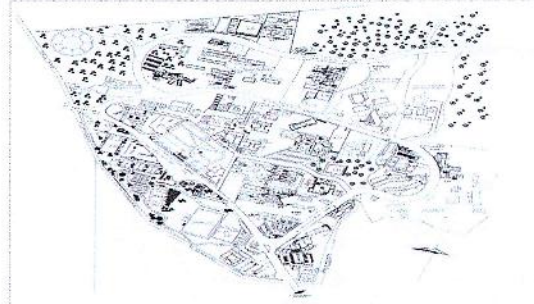

UBICACIÓN DE LA OBRA O PROYECTO CON FOTOS REFERENCIADAS

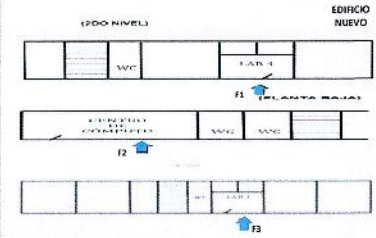

Dirección Postal:
Av. Universidad No. 1001 Col. Chamilpa, Cuernavaca, Mor.
C.P.62209. Cuernavaca Morelos.



Porcentaje de avance

100%

FOTOS DESPUES



F1: Laboratorio 4 (2do nivel) equipado, con 1 lector de microplacas.



F2: Centro de cómputo (PB) equipado, con 5 computadoras.



F3: Laboratorio 3 equipado con, 1 computadora.

Arg. Oscar Gabriel Lastra Fernández
Titular de la Dirección General de Infraestructura

Dr. Alvaro Zamudio Lara
Responsable del Proyecto

Dr. Gustavo Urquiza Beltrán
Rector de la Universidad Autónoma del Estado de Morelos

NOTA:

Para equipamiento, mantenimiento y adecuaciones, en especial, se recomienda que se capture la misma toma, mismo ángulo y lugar para el antes, durante y después de la obra.

REPORTE FOTOGRAFICO DEL INFORME DE AVANCE TRIMESTRAL

2 Nombre de la obra: **Equipamiento del Campus Norte, Sur, Oriente y Poniente (Facultad de Ciencias del Deporte)**



Porcentaje de avance

33%

GEOREFERENCIA O CROQUIS DE LOCALIZACIÓN DE LA OBRA O PROYECTO



CROQUIS REFERENCIADO EN PLANTA DE CONJUNTO DE LA OBRA O PROYECTO

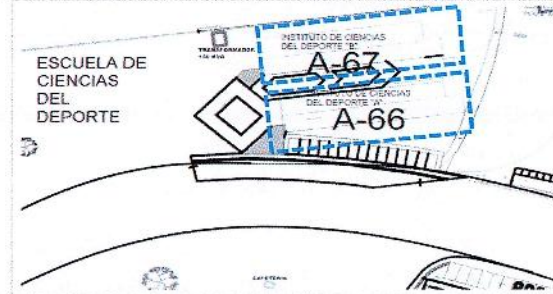

UBICACIÓN DE LA OBRA O PROYECTO CON FOTOS REFERENCIADAS

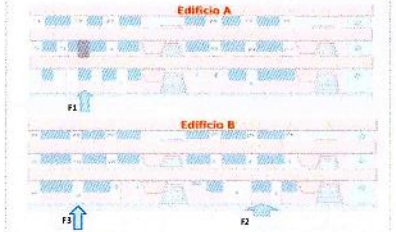

Dirección Postal:
Av. Universidad No. 1001 Col. Chamipa, Cuernavaca, Mor.
C.P.62209. Cuernavaca Morelos.

FOTOS ANTES



Fachada de la Facultad de Ciencias del Deporte.



F1: Se equipará Centro de cómputo, con 11 computadoras.



F2: Se equipará Laboratorio de Evaluación Física, con 1 computadora y 1 silla.



F3: Se equipará Laboratorio de Nutrición y Terapia Física, con 1 máquina fabricadora de hielo.

Observaciones :

El porcentaje de avance, corresponde al equipo adquirido para la Unidad Académica.

VER DETALLE EN INFORME DE REPORTE DESCRIPTIVO.

2023

ESPECIAL

FAM
FONDO DE APORTACIONES MÚLTIPLES

DIRECCIÓN GENERAL DE EDUCACIÓN SUPERIOR UNIVERSITARIA E INTERCULTURAL
DIRECCIÓN DE FORTALECIMIENTO INSTITUCIONAL
SUBDIRECCIÓN DE FOMENTO INSTITUCIONAL/DEPARTAMENTO DE INFRAESTRUCTURA FÍSICA

Tercer Trimestre
2023

Fecha de elaboración: 30/09/2023

REPORTE FOTOGRÁFICO DEL INFORME DE AVANCE TRIMESTRAL

Proyecto 2

Nombre de la obra: Equipamiento del Campus Norte, Sur, Oriente y Poniente (Facultad de Ciencias del Deporte)



UNIVERSIDAD AUTÓNOMA DEL ESTADO DE MORELOS

Porcentaje de avance

33%

GEOREFERENCIA O CROQUIS DE LOCALIZACIÓN DE LA OBRA O PROYECTO



CROQUIS REFERENCIADO EN PLANTA DE CONJUNTO DE LA OBRA O PROYECTO

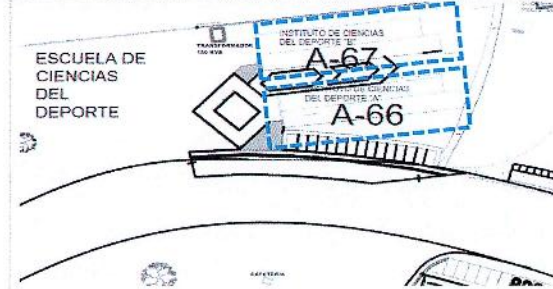

UBICACIÓN DE LA OBRA O PROYECTO CON FOTOS REFERENCIADAS

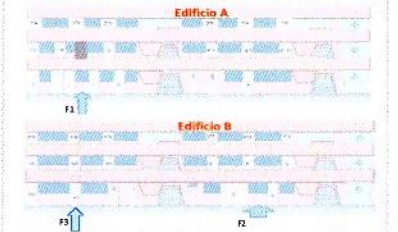

Dirección Postal:
Av. Universidad No. 1001 Col. Chamilpa, Cuernavaca, Mor.
C.P.62209. Cuernavaca Morelos.

FOTOS (DESPUES)



F1: Centro de cómputo equipado, con 11 computadoras.

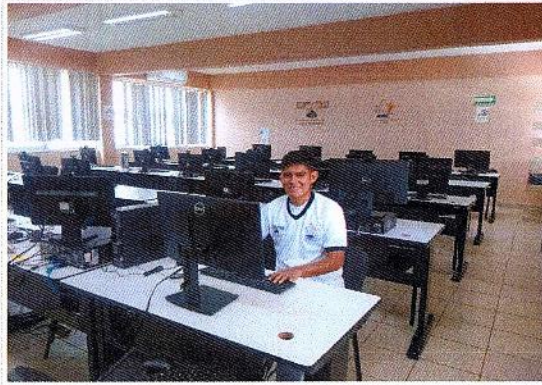

F1: Centro de cómputo equipado, con 11 computadoras.

Arq. Oscar Gabriel Lastra Fernández
Titular de la Dirección General de Infraestructura

Dr. Ivárro Zamudio Lara
Responsable del Proyecto

Dr. Gustavo Urquiza Beltrán
Rector de la Universidad Autónoma del Estado de Morelos

NOTA:

Para equipamiento, mantenimiento y adecuaciones, en especial, se recomienda que se capture la misma toma, mismo ángulo y lugar para el antes, durante y después de la obra

2023

SEPTIEMBRE 2023

FAM

FONDO DE APORTACIONES MÚLTIPLES

DIRECCIÓN GENERAL DE EDUCACIÓN SUPERIOR UNIVERSITARIA E INTERCULTURAL
DIRECCIÓN DE FORTALECIMIENTO INSTITUCIONAL
SUBDIRECCIÓN DE FOMENTO INSTITUCIONAL/DEPARTAMENTO DE INFRAESTRUCTURA FÍSICA

Tercer Trimestre
2023

Fecha de elaboración: 30/09/2023

REPORTE FOTOGRÁFICO DEL INFORME DE AVANCE TRIMESTRAL

UNIDAD

2

Nombre de la obra: **Equipamiento del Campus Norte, Sur, Oriente y Poniente (Facultad de Derecho y Ciencias Sociales)**

GEOREFERENCIA O CROQUIS DE LOCALIZACIÓN DE LA OBRA O PROYECTO



CROQUIS REFERENCIADO EN PLANTA DE CONJUNTO DE LA OBRA O PROYECTO

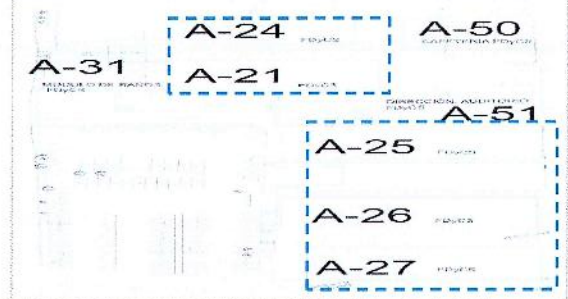

UBICACIÓN DE LA OBRA O PROYECTO CON FOTOS REFERENCIADAS

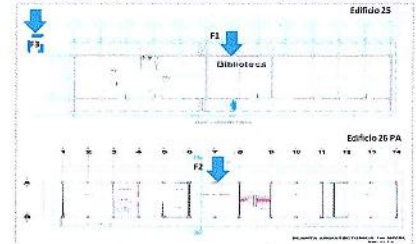

Dirección Postal:
Av. Universidad No. 1001 Col. Chamilpa, Cuernavaca, Mor.
C.P. 62209, Cuernavaca Morelos.



UNIVERSIDAD AUTÓNOMA DEL ESTADO DE MORELOS

Porcentaje de Avance

100%

FOTOS ANTES



Fachada de la Facultad de Derecho y Ciencias Sociales.



F1: Se equipará el Biblioteca (Centro de cómputo), con 2 UPS.



F2: Se equipará el Centro de cómputo (Edificio 26), con 6 computadoras AIO y 1 computadora Vostro.



F3: Se equiparán edificios de la Facultad de Derecho y Ciencias Sociales, con 1 sistema de videovigilancia.

Observaciones :

El porcentaje de avance, corresponde al equipo adquirido para la Unidad Académica.

VER DETALLE EN INFORME DE REPORTE DESCRIPTIVO.

2023

EJERCICIO FISCAL

FAM
FONDO DE APORTACIONES MÚLTIPLES

DIRECCIÓN GENERAL DE EDUCACIÓN SUPERIOR UNIVERSITARIA E INTERCULTURAL
DIRECCIÓN DE FORTALECIMIENTO INSTITUCIONAL
SUBDIRECCIÓN DE FOMENTO INSTITUCIONAL/DEPARTAMENTO DE INFRAESTRUCTURA FÍSICA

Tercer Trimestre
2023

Fecha de elaboración: 30/09/2023

REPORTE FOTOGRÁFICO DEL INFORME DE AVANCE TRIMESTRAL

PROYECTO

2

Nombre de la obra **Equipamiento del Campus Norte, Sur, Oriente y Poniente (Facultad de Derecho y Ciencias Sociales)**



UNIVERSIDAD AUTÓNOMA DEL ESTADO DE MORELOS

Porcentaje de avance

100%

GEOREFERENCIA O CROQUIS DE LOCALIZACIÓN DE LA OBRA O PROYECTO



CROQUIS REFERENCIADO EN PLANTA DE CONJUNTO DE LA OBRA O PROYECTO

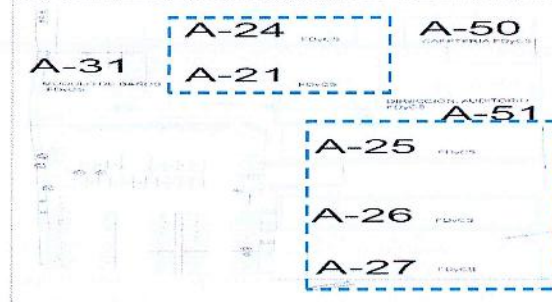

UBICACIÓN DE LA OBRA O PROYECTO CON FOTOS REFERENCIADAS

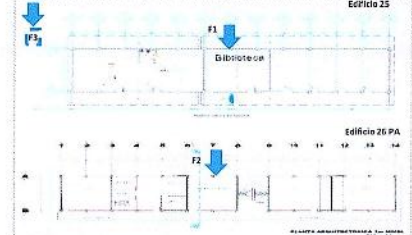

Dirección Postal:
Av. Universidad No. 1001 Col. Chamilpa, Cuernavaca, Mor.
C.P.62209. Cuernavaca Morelos.

FOTOS DESPUÉS

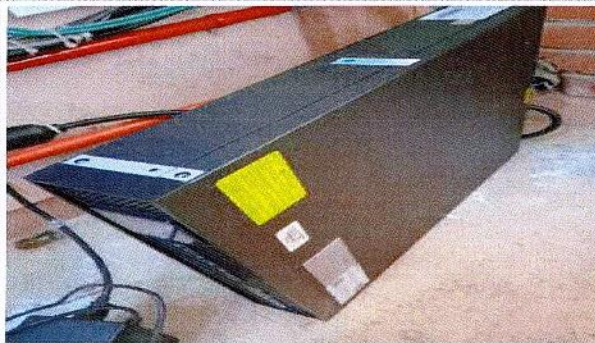

F1: Biblioteca (Centro de cómputo) equipado, con 2 UPS's.



F1: Biblioteca (Centro de cómputo) equipado, con 2 UPS's.



F2: Centro de cómputo (Edificio 26) equipado, con 6 computadoras AIO.



F2: Centro de cómputo (Edificio 26) equipado, con 6 computadoras AIO.



F2: Centro de cómputo (Edificio 26) equipado, con 6 computadoras AIO.



F2: Centro de cómputo (Edificio 26) equipado, con 6 computadoras AIO.

2023

EJECUCIÓN

FAM
FONDO DE APORTACIONES MÚLTIPLES

DIRECCIÓN GENERAL DE EDUCACIÓN SUPERIOR UNIVERSITARIA E INTERCULTURAL
DIRECCIÓN DE FORTALECIMIENTO INSTITUCIONAL
SUBDIRECCIÓN DE FOMENTO INSTITUCIONAL/DEPARTAMENTO DE INFRAESTRUCTURA FÍSICA

Tercer Trimestre
2023

Fecha de elaboración: 30/09/2023

REPORTE FOTOGRÁFICO DEL INFORME DE AVANCE TRIMESTRAL

PROYECTO

2

Nombre de la obra: **Equipamiento del Campus Norte, Sur , Oriente y Poniente (Facultad de Derecho y Ciencias Sociales)**



UNIVERSIDAD AUTÓNOMA DEL ESTADO DE MORELOS

Porcentaje de avance

100%

GEOREFERENCIA O CROQUIS DE LOCALIZACIÓN DE LA OBRA O PROYECTO



CROQUIS REFERENCIADO EN PLANTA DE CONJUNTO DE LA OBRA O PROYECTO

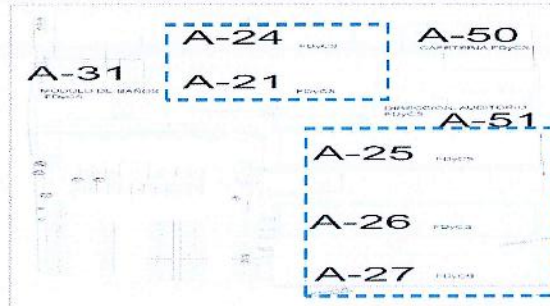

UBICACIÓN DE LA OBRA O PROYECTO CON FOTOS REFERENCIADAS

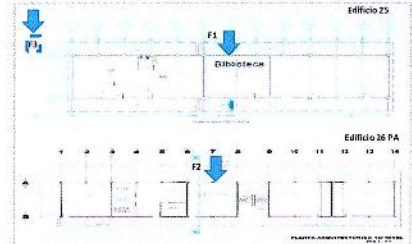

Dirección Postal:
Av. Universidad No. 1001 Col. Chamilpa, Cuernavaca, Mor.
C.P.62209. Cuernavaca Morelos.

FOTOS DESPUES



F2: Centro de cómputo (Edificio 26) equipado, con 1 computadora Vostro.



F2: Centro de cómputo (Edificio 26) equipado, con 6 computadoras AIO.



F2: Centro de cómputo (Edificio 26) equipado, con 6 computadoras AIO.

Arg. Oscar Gabriel Lastra Fernández
Titular de la Dirección General de Infraestructura

Dr. Alvaro Zamudio Lara
Responsable del Proyecto

Dr. Gustavo Urquiza Beltrán
Rector de la Universidad Autónoma del Estado de Morelos

NOTA:

Para equipamiento, mantenimiento y adecuaciones, en especial; se recomienda que se capture la misma toma, mismo ángulo y lugar para el antes, durante y después de la obra.

2023

PERCENTAJE FINAL

FAM

FONDO DE APORTACIONES MÚLTIPLES

DIRECCIÓN GENERAL DE EDUCACIÓN SUPERIOR UNIVERSITARIA E INTERCULTURAL
DIRECCIÓN DE FORTALECIMIENTO INSTITUCIONAL
SUBDIRECCIÓN DE FOMENTO INSTITUCIONAL DEPARTAMENTO DE INFRAESTRUCTURA FÍSICA

Tercer Trimestre
2023

Fecha de elaboración: 30/09/2023

REPORTE FOTOGRÁFICO DEL INFORME DE AVANCE TRIMESTRAL

Proyecto 2 Nombre de la obra **Equipamiento del Campus Norte, Sur, Oriente y Poniente (Facultad de Diseño)**

GEOREFERENCIA O CROQUIS DE LOCALIZACIÓN DE LA OBRA O PROYECTO



CROQUIS REFERENCIADO EN PLANTA DE CONJUNTO DE LA OBRA O PROYECTO

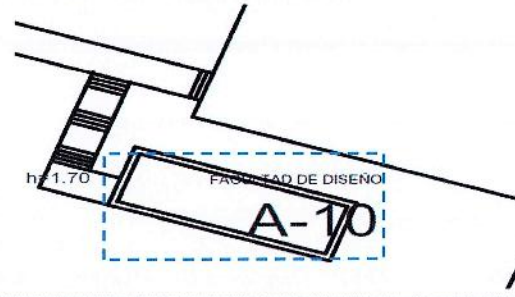

UBICACIÓN DE LA OBRA O PROYECTO CON FOTOS REFERENCIADAS



Dirección Postal:
Av. Universidad No. 1001 Col. Chamilpa, Cuernavaca, Mor.
C.P.62209. Cuernavaca Morelos.



UNIVERSIDAD AUTÓNOMA DEL ESTADO DE MORELOS

Porcentaje de avance

75%

FOTOS ANTES



Fachada de la Facultad de Diseño.

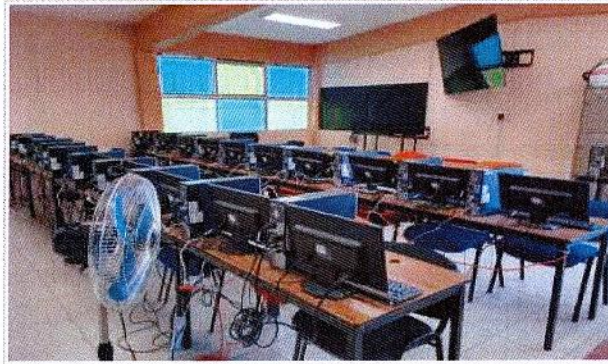

F1: Se equipará Centro de cómputo 5, con 8 computadoras.



F2: Se equipará Centro de cómputo 6, con 2 computadoras.

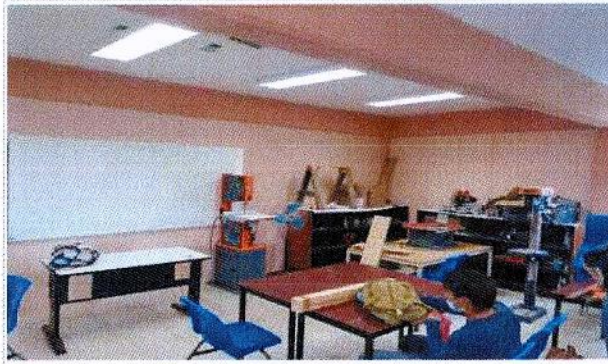

F3: Se equipará Taller (Industrial 4), con 1 cortadora de metal, 1 cortadora disco de acero y 2 tornillos de banco.

Observaciones :

El porcentaje de avance, corresponde al equipo adquirido para la Unidad Académica.

VER DETALLE EN INFORME DE REPORTE DESCRIPTIVO.



F4: Se equipará Taller (Cabina de Radio), con 1 mezcladora digital.

REPORTE FOTOGRÁFICO DEL INFORME DE AVANCE TRIMESTRAL

PROYECTO

2

Nombre de la obra: **Equipamiento del Campus Norte, Sur, Oriente y Poniente (Facultad de Diseño)**



UNIVERSIDAD AUTÓNOMA DEL ESTADO DE MORELOS

Porcentaje de avance

75%

GEOREFERENCIA O CROQUIS DE LOCALIZACIÓN DE LA OBRA O PROYECTO



CROQUIS REFERENCIADO EN PLANTA DE CONJUNTO DE LA OBRA O PROYECTO

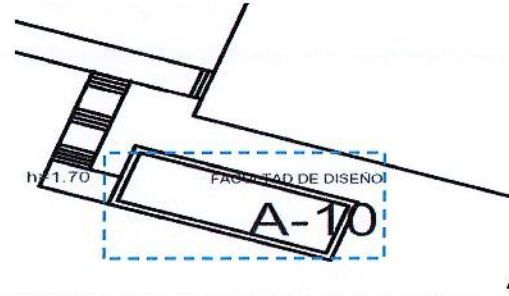

UBICACIÓN DE LA OBRA O PROYECTO CON FOTOS REFERENCIADAS



Dirección Postal:
Av. Universidad No. 1001 Col. Chamilpa, Cuernavaca, Mor.
C.P.62209. Cuernavaca Morelos.

FOTOS DESPUÉS



F1: Centro de cómputo 5 equipado, con 8 computadoras.



F1: Centro de cómputo 5 equipado, con 8 computadoras.



F3: Taller (Industrial 4) equipado, con 1 de 2 tornillos.



F3: Taller (Industrial 4) equipado, con 2 de 2 tornillos y cortadora de metal Dewalt.



F3: Taller (Industrial 4) equipado, con 2 de 2 tornillos y cortadora de metal Dewalt.



F3: Taller (Industrial 4) con cortadora de metal Bosch.

2023

FONDO FÍSICO

FAM

FONDO DE APORTACIONES MÚLTIPLES

DIRECCIÓN GENERAL DE EDUCACIÓN SUPERIOR UNIVERSITARIA E INTERCULTURAL
DIRECCIÓN DE FORTALECIMIENTO INSTITUCIONAL
SUBDIRECCIÓN DE FOMENTO INSTITUCIONAL/DEPARTAMENTO DE INFRAESTRUCTURA FÍSICA

Tercer Trimestre
2023

Fecha de elaboración: 30/05/2023

REPORTE FOTOGRÁFICO DEL INFORME DE AVANCE TRIMESTRAL

Actividad

2

Nombre de la obra: **Equipamiento del Campus Norte, Sur, Oriente y Poniente (Facultad de Diseño)**



UNIVERSIDAD AUTÓNOMA DEL ESTADO DE MORELOS

Porcentaje de avance

75%

GEOREFERENCIA O CROQUIS DE LOCALIZACIÓN DE LA OBRA O PROYECTO



CROQUIS REFERENCIADO EN PLANTA DE CONJUNTO DE LA OBRA O PROYECTO

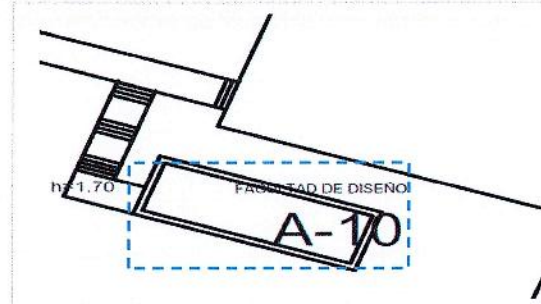

UBICACIÓN DE LA OBRA O PROYECTO CON FOTOS REFERENCIADAS



Dirección Postal:
Av. Universidad No. 1001 Col. Chamilpa, Cuernavaca, Mor.
C.P.62209. Cuernavaca Morelos.

FOTOS DESPUÉS



F4: Taller (Cabina de radio) equipado, con 1 mezcladora digital de estudio.

Arq. Oscar Gabriel Lastra Fernández
Titular de la Dirección General de Infraestructura

Dr. Alvaro Zamudio Lara
Responsable del Proyecto

Dr. Gustavo Urquiza Beltrán
Rector de la Universidad Autónoma del Estado de Morelos

NOTA:

Para equipamiento, mantenimiento y adopciones, en especial, se recomienda que se capture la misma toma, mismo ángulo y lugar para el antes, durante y después de la obra.

2023

FAM
FONDO DE APORTACIONES MÚLTIPLES

DIRECCIÓN GENERAL DE EDUCACIÓN SUPERIOR UNIVERSITARIA E INTERCULTURAL
DIRECCIÓN DE FORTALECIMIENTO INSTITUCIONAL
SUBDIRECCIÓN DE FOMENTO INSTITUCIONAL/DEPARTAMENTO DE INFRAESTRUCTURA FÍSICA

Tercer Trimestre
2023

Fecha de elaboración: 20/04/2023

REPORTE FOTOGRÁFICO DEL INFORME DE AVANCE TRIMESTRAL



UNIVERSIDAD AUTÓNOMA DEL ESTADO DE MORELOS

Porcentaje de avance:

100%

UNIDAD 2 Nombre de la obra **Equipamiento del Campus Norte, Sur, Oriente y Poniente (Facultad de Farmacia)**

GEOREFERENCIA O CROQUIS DE LOCALIZACIÓN DE LA OBRA O PROYECTO



CROQUIS REFERENCIADO EN PLANTA DE CONJUNTO DE LA OBRA O PROYECTO

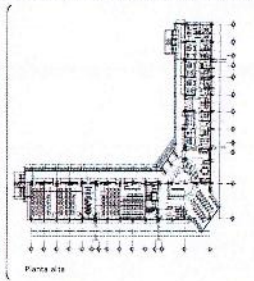
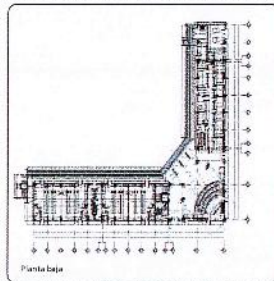

UBICACIÓN DE LA OBRA O PROYECTO CON FOTOS REFERENCIADAS

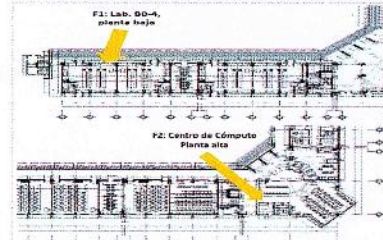

Dirección Postal:
Av. Universidad No. 1001 Col. Chamilpa, Cuernavaca, Mor.
C.P.62209, Cuernavaca Morelos.

FOTOS ANTES



Fachada de la Facultad de Farmacia



F1: Se equipará Laboratorio BO-4 edificio B Planta Baja, con 1 pza de MiniPCR y 1 pza de Espectrofotómetro.



F1: Se equipará Laboratorio BO-4 edificio B Planta Baja, con 1 pza de MiniPCR y 1 pza de Espectrofotómetro.



F2: Se equipará el Centro de Cómputo, con 5 computadoras y 3 video proyectores.

Observaciones :

El porcentaje de avance, corresponde al equipo adquirido para la Unidad Académica.

VER DETALLE EN INFORME DE REPORTE DESCRIPTIVO.

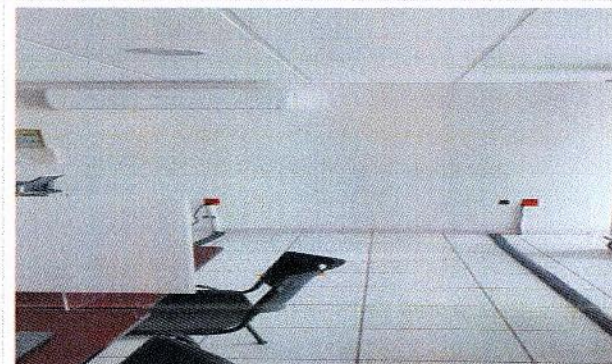

F2: Se equipará el Centro de Cómputo, con 5 computadoras y 3 video proyectores.

REPORTE FOTOGRÁFICO DEL INFORME DE AVANCE TRIMESTRAL

2 Nombre de la obra: **Equipamiento del Campus Norte, Sur, Oriente y Poniente (Facultad de Farmacia)**



Porcentaje de avance:

100%

GEOREFERENCIA O CROQUIS DE LOCALIZACIÓN DE LA OBRA O PROYECTO



CROQUIS REFERENCIADO EN PLANTA DE CONJUNTO DE LA OBRA O PROYECTO

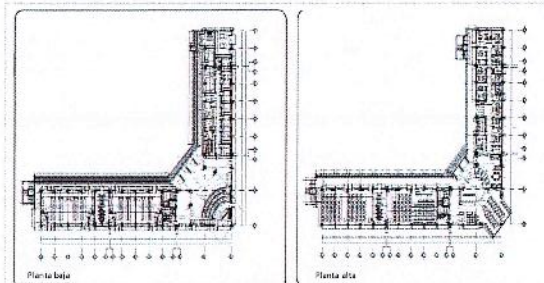

UBICACIÓN DE LA OBRA O PROYECTO CON FOTOS REFERENCIADAS

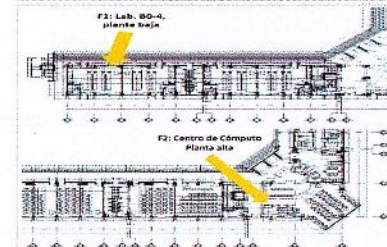

Dirección Postal:
Av. Universidad No. 1001 Col. Chamilpa, Cuernavaca, Mor.
C.P. 62209. Cuernavaca Morelos.

FOTOS DESPUÉS



F1: Se equipó el Laboratorio BO-4 edificio B Planta Baja, con 1 pza de MiniPCR.

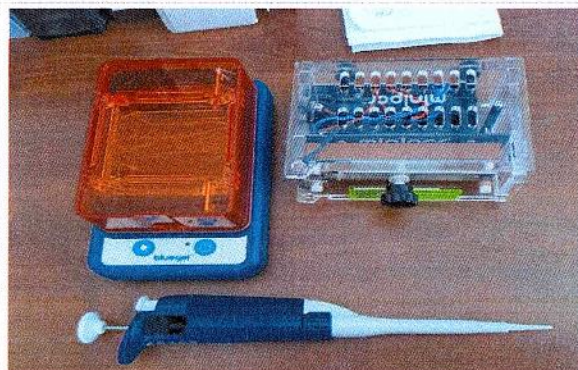

F1: Se equipó el Laboratorio BO-4 edificio B Planta Baja, con 1 pza de MiniPCR.



F1: Laboratorio BO-4 edificio B Planta Baja equipado con Espectrofotómetro, 1 pza.



F2: Centro de Cómputo equipado, con computadoras 3 pza.



F2: Centro de Cómputo equipado, con computadoras 2 pza.



F2: Centro de Cómputo equipado, con videoprojector, 1 pza.

2023

BIENIO DE FORTALECIMIENTO

FAM

FONDO DE APORTACIONES MÚLTIPLES

DIRECCIÓN GENERAL DE EDUCACIÓN SUPERIOR UNIVERSITARIA E INTERCULTURAL
DIRECCIÓN DE FORTALECIMIENTO INSTITUCIONAL
SUBDIRECCIÓN DE FOMENTO INSTITUCIONAL/DEPARTAMENTO DE INFRAESTRUCTURA FÍSICA

Tercer Trimestre
2023

Fecha de elaboración: 30/06/2023

REPORTE FOTOGRÁFICO DEL INFORME DE AVANCE TRIMESTRAL

2 Nombre de la obra: **Equipamiento del Campus Norte, Sur, Oriente y Poniente (Facultad de Farmacia)**

GEOREFERENCIA O CROQUIS DE LOCALIZACIÓN DE LA OBRA O PROYECTO



CROQUIS REFERENCIADO EN PLANTA DE CONJUNTO DE LA OBRA O PROYECTO

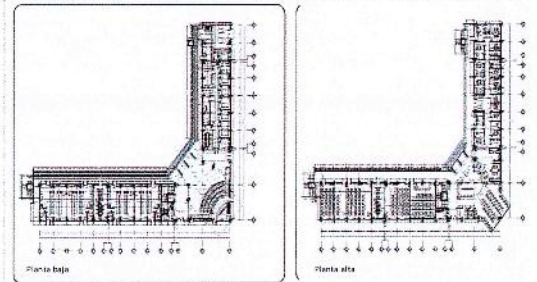

UBICACIÓN DE LA OBRA O PROYECTO CON FOTOS REFERENCIADAS

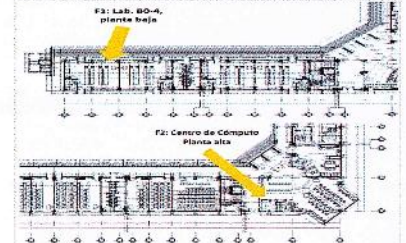

Dirección Postal:
Av. Universidad No. 1001 Col. Chamilpa, Cuernavaca, Mor.
C.P. 62209. Cuernavaca Morelos.



Porcentaje de avance

100%



F2: Centro de Cómputo equipado, con videoprojector, 1 pza.



F2: Centro de Cómputo equipado, con videoprojector, 3 pza.

Arq. Oscar Gabriel Lastra Fernández
Titular de la Dirección General de Infraestructura

Dr. Alvaro Zamudio Lara
Responsable del Proyecto

Dr. Gustavo Urquiza Beltrán
Rector de la Universidad Autónoma del Estado de Morelos

NOTA:

Para equipamiento, mantenimiento y adecuaciones, en especial, se recomienda que se capture la misma toma, mismo ángulo y lugar para el antes, durante y después de la obra.

REPORTE FOTOGRAFICO DEL INFORME DE AVANCE TRIMESTRAL

2 Nombre de la obra: **Equipamiento del Campus Norte, Sur , Oriente y Poniente (Facultad de Psicología)**

GEOREFERENCIA O CROQUIS DE LOCALIZACIÓN DE LA OBRA O PROYECTO



CROQUIS REFERENCIADO EN PLANTA DE CONJUNTO DE LA OBRA O PROYECTO

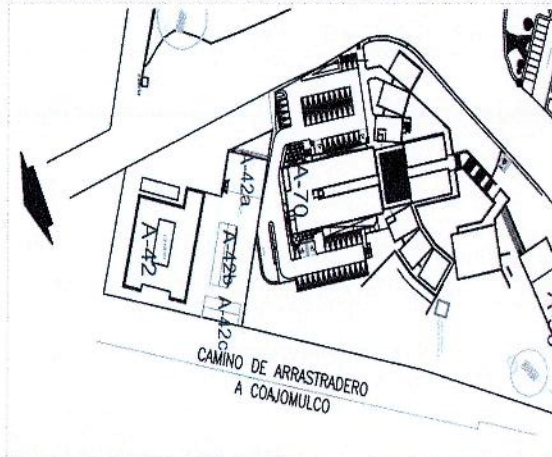

UBICACIÓN DE LA OBRA O PROYECTO CON FOTOS REFERENCIADAS

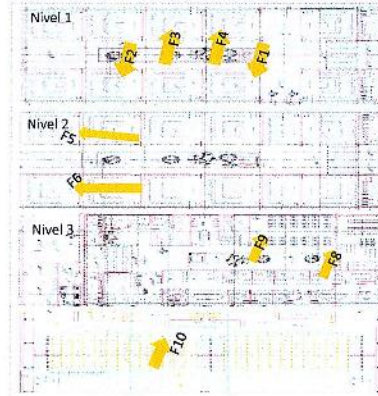

Dirección Postal:
Av. Universidad No. 1001 Col. Chamilpa, Cuernavaca, Mor.
C.P.62209, Cuernavaca Morelos.



UNIVERSIDAD AUTÓNOMA DEL ESTADO DE MORELOS

Porcentaje de avance

80%

FOTOS ANTES

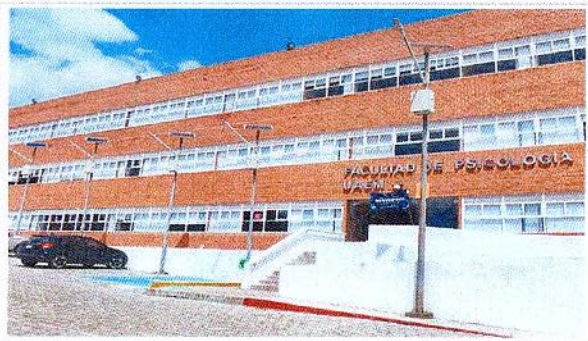

Fachada de la Facultad de Psicología



F1: Se equipará Salón 1 de clases de licenciatura, con pizarrón, 1 proyector, 1 computadora y 1 pantalla eléctrica.



F1: Se equipará Salón 1 de clases de licenciatura, con 1 pizarrón, 1 proyector, 1 computadora y 1 pantalla eléctrica.

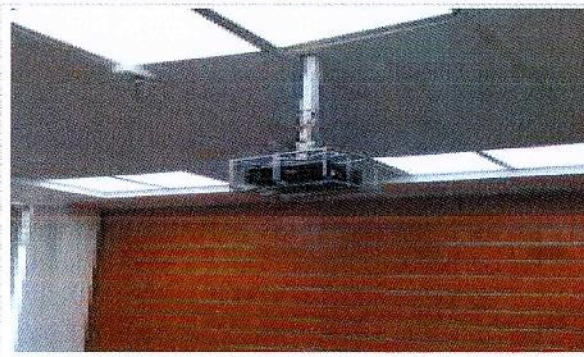

F1: Se equipará Salón 1 de clases de licenciatura, con 1 pizarrón, 1 proyector, 1 computadora y 1 pantalla eléctrica.

Observaciones :

El porcentaje de avance, corresponde al equipo adquirido para la Unidad Académica.
VER DETALLE EN INFORME DE REPORTE DESCRIPTIVO.

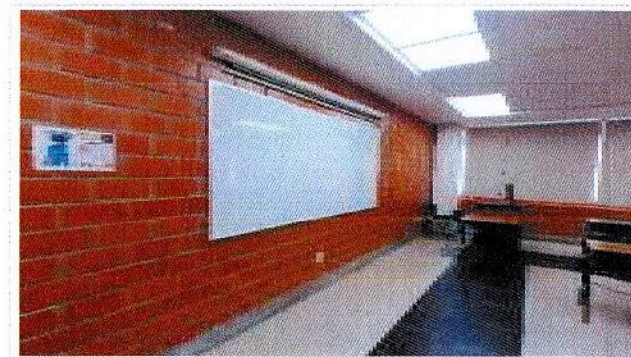

F1: Se equipará Salón 1 de clases de licenciatura, con 1 pizarrón, 1 proyector, 1 computadora y 1 pantalla eléctrica.

REPORTE FOTOGRÁFICO DEL INFORME DE AVANCE TRIMESTRAL

PROYECTO: 2 Nombre de la obra: **Equipamiento del Campus Norte, Sur, Oriente y Poniente (Facultad de Psicología)**

GEOREFERENCIA O CROQUIS DE LOCALIZACIÓN DE LA OBRA O PROYECTO



CROQUIS REFERENCIADO EN PLANTA DE CONJUNTO DE LA OBRA O PROYECTO

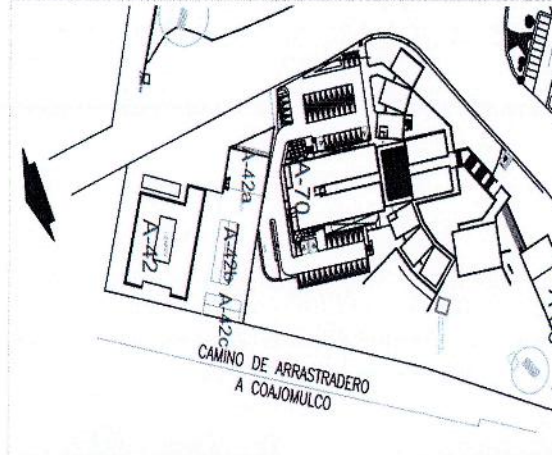

UBICACIÓN DE LA OBRA O PROYECTO CON FOTOS REFERENCIADAS

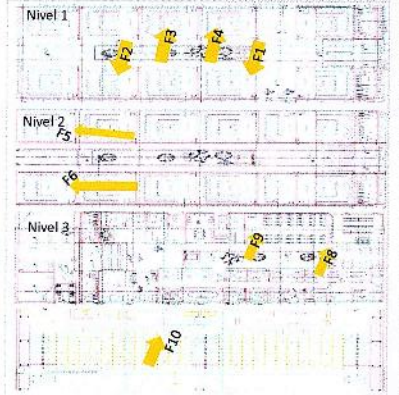

Dirección Postal:
Av. Universidad No. 1001 Col. Chamilpa, Cuernavaca, Mor.
C.P.62209. Cuernavaca Morelos.



UNIVERSIDAD AUTÓNOMA DEL ESTADO DE MORELOS

Presupuesto de inversión

80%

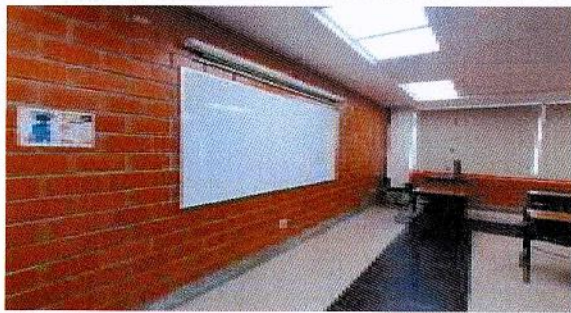

F1: Se equipará Salón 1 de clases de licenciatura, con 1 pizarrón, 1 proyector, 1 computadora y 1 pantalla eléctrica.



F2: Se equipará Salón 3 de clases de licenciatura, con 1 pizarrón, 1 proyector, 1 computadora y 1 pantalla eléctrica.

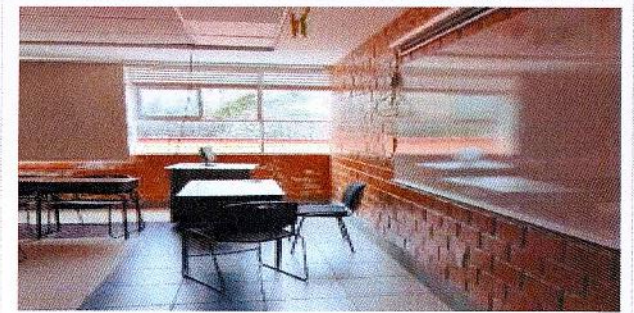

F2: Se equipará Salón 3 de clases de licenciatura, con 1 pizarrón, 1 proyector, 1 computadora y 1 pantalla eléctrica.



F3: Se equipará Salón 7 de clases de licenciatura, con 1 pantalla eléctrica.



F4: Se equipará Salón 8 de clases de licenciatura, con 1 pizarrón, 1 proyector, 1 computadora y pantalla eléctrica.



F4: Se equipará Salón 8 de clases de licenciatura, con 1 pizarrón, 1 proyector, 1 computadora y 1 pantalla eléctrica.

REPORTE FOTOGRÁFICO DEL INFORME DE AVANCE TRIMESTRAL

PROYECTO

2

Nombre de la obra: **Equipamiento del Campus Norte, Sur, Oriente y Poniente (Facultad de Psicología)**

GEOREFERENCIA O CROQUIS DE LOCALIZACIÓN DE LA OBRA O PROYECTO



CROQUIS REFERENCIADO EN PLANTA DE CONJUNTO DE LA OBRA O PROYECTO

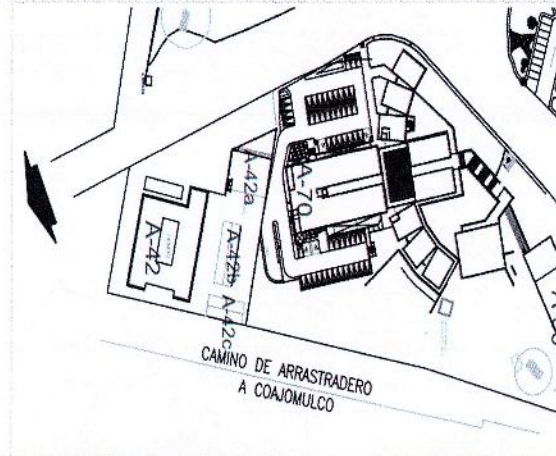

UBICACIÓN DE LA OBRA O PROYECTO CON FOTOS REFERENCIADAS

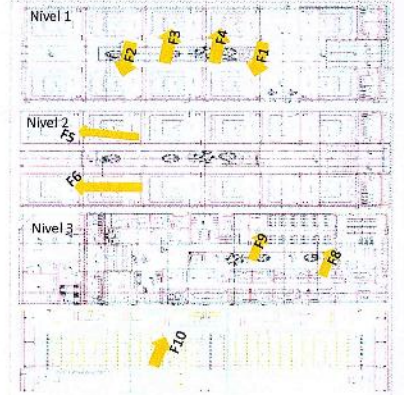

Dirección Postal:
Av. Universidad No. 1001 Col. Chamilpa, Cuernavaca, Mor.
C.P.62209, Cuernavaca Morelos.



Porcentaje de avance

80%

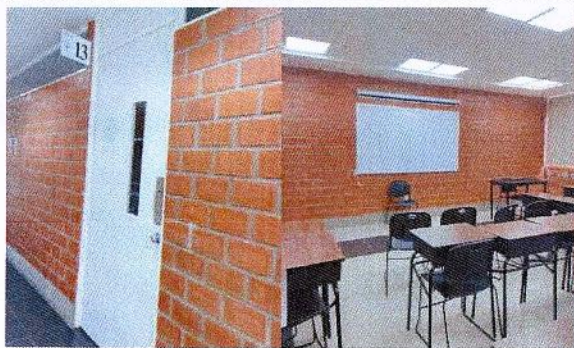

F5: Se equipará Salón 13 de clases de licenciatura, con 1 pantalla eléctrica y 1 computadora.

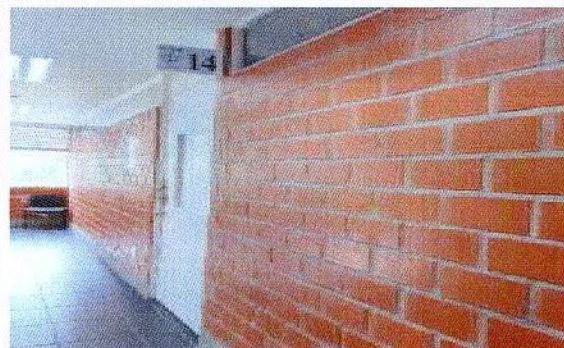

F6: Se equipará Salón 14 de clases de licenciatura, con 1 pantalla eléctrica.



F6: Se equipará Salón 14 de clases de licenciatura, con 1 pantalla eléctrica.



F6: Se equipará Salón 17 de clases de licenciatura, con 1 pantalla eléctrica.



F7: Se equipará Salón 17 de clases de licenciatura, con 1 pantalla eléctrica.



F8: Se equipará Biblioteca, con 4 computadoras de escritorio, 1 proyector y 1 pantalla triple.

REPORTE FOTOGRAFICO DEL INFORME DE AVANCE TRIMESTRAL

PROYECTO 2 Nombre de la obra: **Equipamiento del Campus Norte, Sur, Oriente y Poniente (Facultad de Psicología)**

GEOREFERENCIA O CROQUIS DE LOCALIZACIÓN DE LA OBRA O PROYECTO



CROQUIS REFERENCIADO EN PLANTA DE CONJUNTO DE LA OBRA O PROYECTO

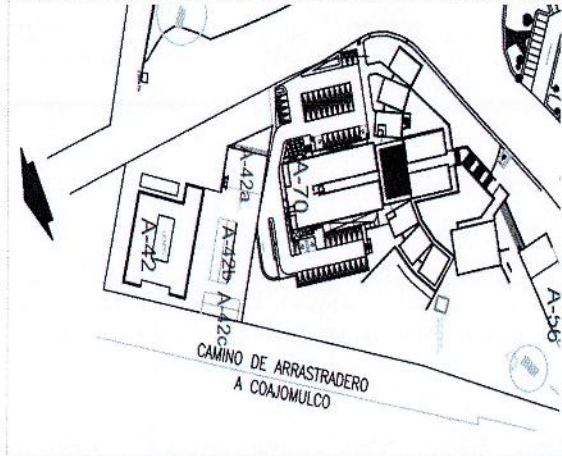

UBICACIÓN DE LA OBRA O PROYECTO CON FOTOS REFERENCIADAS

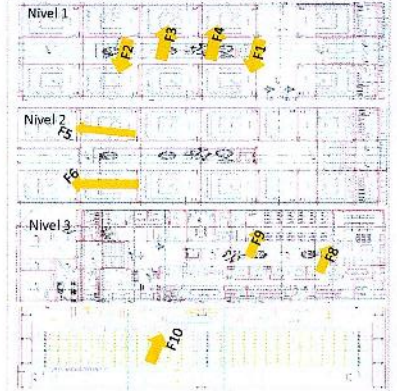

Dirección Postal:
Av. Universidad No. 1001 Col. Chamilpa, Cuernavaca, Mor.
C.P.62209. Cuernavaca Morelos.



Porcentaje de avance:

80%



F8: Se equipará Biblioteca, con 4 computadoras de escritorio y 1 pantalla tripie.



F9: Se equipará, centro de cómputo con 7 computadoras, 1 pantalla tripie y proyector.



F9: Se equipará, centro de cómputo, con 1 pantalla tripie.



F10: Se equipará Auditorio, con 2 pantallas tripie.

Afg. Oscar Gabriel Lastra Fernández
Titular de la Dirección General de Infraestructura

Dr. Alvaro Zamudio Lara
Responsable del Proyecto

Dr. Gustavo Urquiza Beltrán
Rector de la Universidad Autónoma del Estado de Morelos

NOTA:
Para equipamiento, mantenimiento y adecuaciones, en especial, se recomienda que se capture la misma toma, mismo ángulo y lugar para el antes, durante y después de la obra.

2023

EJERCICIO FISCAL

FAM
FONDO DE APORTACIONES MÚLTIPLES

DIRECCIÓN GENERAL DE EDUCACIÓN SUPERIOR UNIVERSITARIA E INTERCULTURAL
DIRECCIÓN DE FORTALECIMIENTO INSTITUCIONAL
SUBDIRECCIÓN DE FOMENTO INSTITUCIONAL/DEPARTAMENTO DE INFRAESTRUCTURA FÍSICA

Tercer Trimestre
2023

Fecha de elaboración: 30/09/2023

REPORTE FOTOGRÁFICO DEL INFORME DE AVANCE TRIMESTRAL

PRIORIDAD

2

Nombre de la obra: Equipamiento del Campus Norte, Sur, Oriente y Poniente (Facultad de Contaduría, Administración e Informática FCAeI)

GEOREFERENCIA O CROQUIS DE LOCALIZACIÓN DE LA OBRA O PROYECTO



CROQUIS REFERENCIADO EN PLANTA DE CONJUNTO DE LA OBRA O PROYECTO

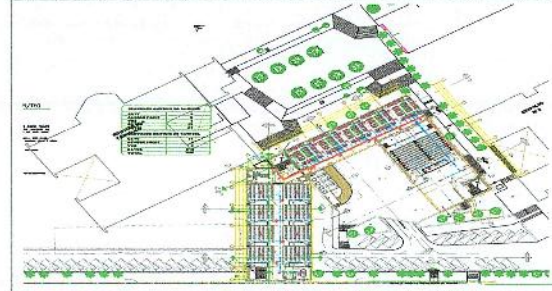

UBICACIÓN DE LA OBRA O PROYECTO CON FOTOS REFERENCIADAS



Dirección Postal:
Av. Universidad No. 1001 Col. Chamilpa, Cuernavaca, Mor.
C.P. 62209. Cuernavaca Morelos.



Porcentaje de avance

100%

FOTOS ANTES

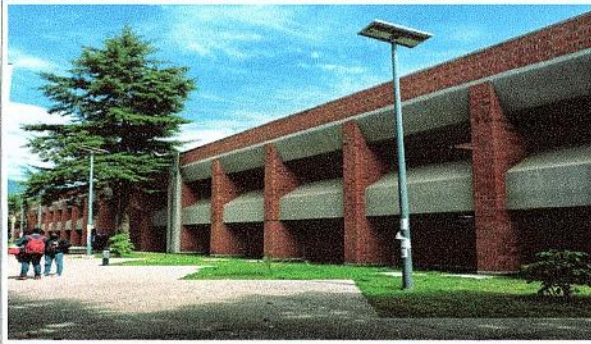

Fachada de la Facultad de la Facultad de Contaduría, Administración e Informática FCAeI



F1: Se equipará el centro de computo, con 14 computadoras.

Observaciones :

El porcentaje de avance, corresponde al equipo adquirido para la Unidad Académica.

VER DETALLE EN INFORME DE REPORTE DESCRIPTIVO.

FOTOS DESPUES



F1: Centro de computo, equipado con computadoras, 15 piezas.

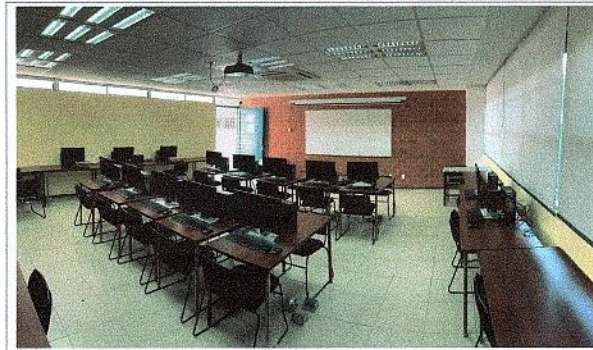

F1: Centro de computo, equipado con computadoras, 15 piezas.



F1: Centro de computo, equipado con computadoras, 15 piezas.

Arq. Oscar Gabriel Lastra Fernández
Titular de la Dirección General de Infraestructura

Dr. Alvaro Zamudio Lara
Responsable del Proyecto

Dr. Gustavo Urquiza Beltrán
Rector de la Universidad Autónoma del Estado de Morelos

NOTA:

Para equipamiento, mantenimiento y adecuaciones, en especial, se recomienda que se capture la misma toma, mismo ángulo y lugar para el antes, durante y después de la obra.

REPORTE FOTOGRÁFICO DEL INFORME DE AVANCE TRIMESTRAL

2 Nombre de la obra: **Equipamiento del Campus Norte, Sur, Oriente y Poniente (Facultad de Ciencias Químicas e Ingeniería FCQel)**

GEOREFERENCIA O CROQUIS DE LOCALIZACIÓN DE LA OBRA O PROYECTO

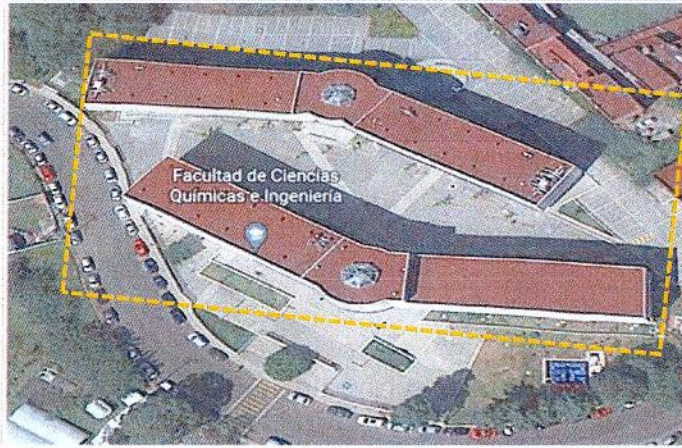

CROQUIS REFERENCIADO EN PLANTA DE CONJUNTO DE LA OBRA O PROYECTO

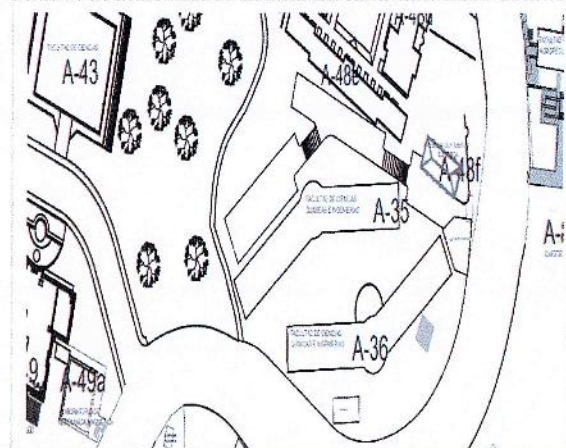

UBICACIÓN DE LA OBRA O PROYECTO CON FOTOS REFERENCIADAS

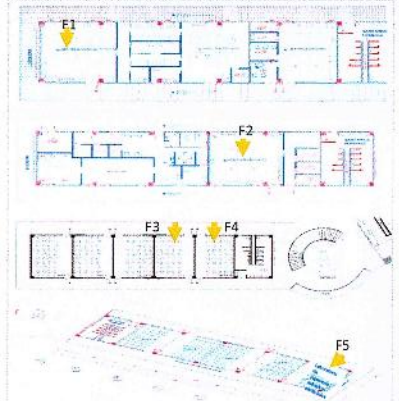

Dirección Postal:
Av. Universidad No. 1001 Col. Chamilpa, Cuernavaca, Mor.
C.P. 62209. Cuernavaca Morelos.



Porcentaje de avance:

90%

FOTOS ANTES



Fachada de la Facultad de la Facultad de Ciencias Químicas e Ingeniería FCQel

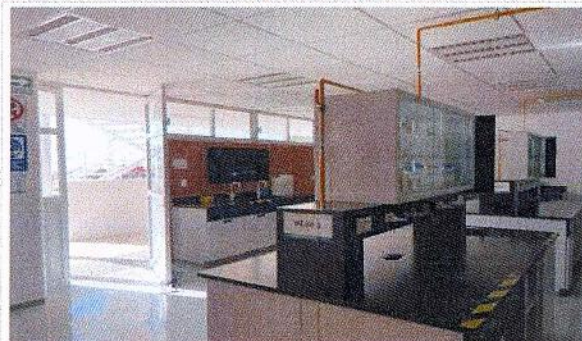

F1: Se equipará Laboratorio de Bioquímica y microbiología (Edificio 35), con 2 pzas de Microscopios binocular.



F2: Se equipará Laboratorio de química analítica-Iq4 (Edificio 35), con 1 pza de Medidor de mesa para conductividad



F3: Se equipará Aula 14 (Edificio 36), con 1 proyector.

Observaciones :

El porcentaje de avance, corresponde al equipo adquirido para la Unidad Académica.
VER DETALLE EN INFORME DE REPORTE DESCRIPTIVO.



F4: Se equipará Aula 15 (Edificio 36), con 1 proyector.

REPORTE FOTOGRAFICO DEL INFORME DE AVANCE TRIMESTRAL

Proyecto

2

Nombre de la obra:

Equipamiento del Campus Norte, Sur, Oriente y Poniente (Facultad de Ciencias Químicas e Ingeniería FCQeI)

GEOREFERENCIA O CROQUIS DE LOCALIZACIÓN DE LA OBRA O PROYECTO

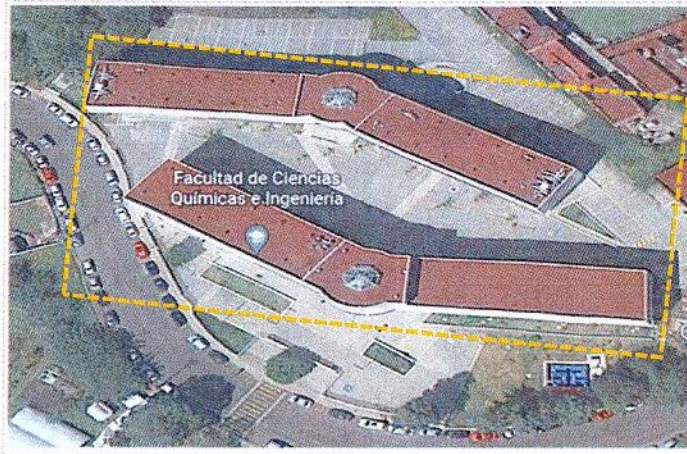

CROQUIS REFERENCIADO EN PLANTA DE CONJUNTO DE LA OBRA O PROYECTO



UBICACIÓN DE LA OBRA O PROYECTO CON FOTOS REFERENCIADAS

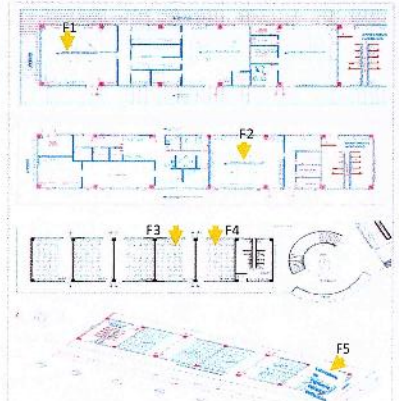

Dirección Postal:
Av. Universidad No. 1001 Col. Chamilpa, Cuernavaca, Mor.
C.P.62209. Cuernavaca Morelos.



Porcentaje de avance

90%



F5: Se equipará Laboratorio de ingeniería eléctrica-electrónica, con 2 Controlador Lógico, 2 Terminal de color, 1 Fuente de poder y 1 Osciloscopio digital de señales mixtas.

FOTOS DESPUES



F1: Laboratorio de Bioquímica y microbiología, Edificio 35, equipado con microscopios binocular digital 2 piezas.



F1: Laboratorio de Bioquímica y microbiología, Edificio 35, equipado con microscopios binocular digital 2 piezas.



F2: Laboratorio de química analítica-lq4) Edificio 35 equipado con medidor de mesa para conductividad 1 pieza.

2023

FAM
FONDO DE APORTACIONES MÚLTIPLES

DIRECCIÓN GENERAL DE EDUCACIÓN SUPERIOR UNIVERSITARIA E INTERCULTURAL
DIRECCIÓN DE FORTALECIMIENTO INSTITUCIONAL
SUBDIRECCIÓN DE FOMENTO INSTITUCIONAL/DEPARTAMENTO DE INFRAESTRUCTURA FÍSICA

Tercer Trimestre
2023

Fecha de elaboración: 30/05/2023

REPORTE FOTOGRÁFICO DEL INFORME DE AVANCE TRIMESTRAL

PROYECTO 2

Nombre de la obra: **Equipamiento del Campus Norte, Sur, Oriente y Poniente (Facultad de Ciencias Químicas e Ingeniería FCQeI)**

GEOREFERENCIA O CROQUIS DE LOCALIZACIÓN DE LA OBRA O PROYECTO

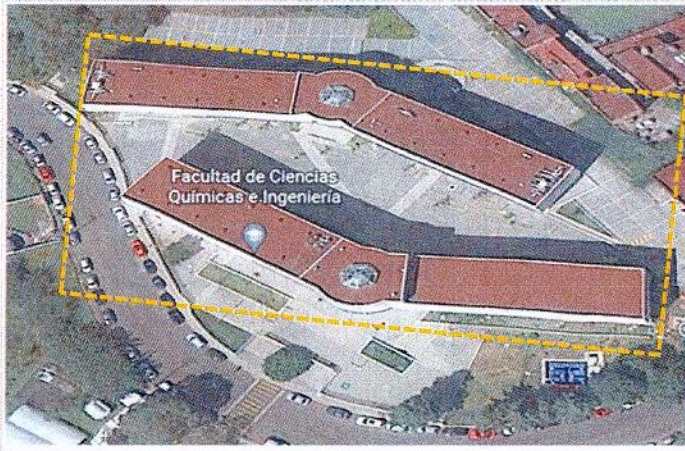

CROQUIS REFERENCIADO EN PLANTA DE CONJUNTO DE LA OBRA O PROYECTO



UBICACIÓN DE LA OBRA O PROYECTO CON FOTOS REFERENCIADAS

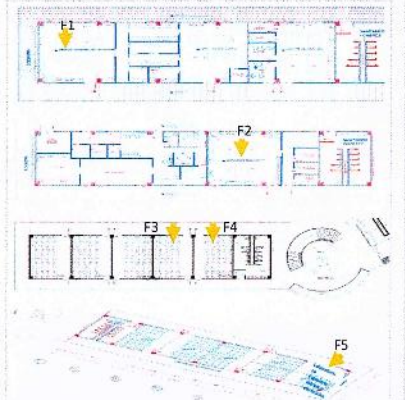

Dirección Postal:
Av. Universidad No. 1001 Col. Chamilpa, Cuernavaca, Mor.
C.P. 62209, Cuernavaca Morelos.



UNIVERSIDAD AUTÓNOMA DEL ESTADO DE MORELOS

Porcentaje de avance

90%



F5: Laboratorio de ingeniería eléctrica-electrónica, equipado con osciloscopios tektronix digital de banco 4 piezas.

Arg. Oscar Gabriel Lastra Fernández
Titular de la Dirección General de Infraestructura

Dr. Alvaro Zamudio Lara
Responsable del Proyecto

Dr. Gustavo Urquiza Beltrán
Rector de la Universidad Autónoma del Estado de Morelos

NOTA:
Para equipamiento, mantenimiento y adecuaciones, en especial, se recomienda que se capture la misma toma, mismo ángulo y lugar para el antes, durante y después de la obra.

REPORTE FOTOGRÁFICO DEL INFORME DE AVANCE TRIMESTRAL



Porcentaje de avance

90%

2 Nombre de la obra: **Equipamiento del Campus Norte, Sur, Oriente y Poniente (Facultad de Ciencias Químicas e Ingeniería FCQeI, Anexo TAMULBA)**

GEOREFERENCIA O CROQUIS DE LOCALIZACIÓN DE LA OBRA O PROYECTO



CROQUIS REFERENCIADO EN PLANTA DE CONJUNTO DE LA OBRA O PROYECTO

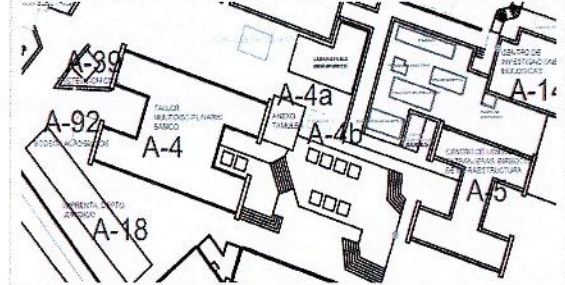

UBICACIÓN DE LA OBRA O PROYECTO CON FOTOS REFERENCIADAS



Dirección Postal:
Av. Universidad No. 1001 Col. Chamilpa, Cuernavaca, Mor.
C.P.62209 Cuernavaca Morelos.

FOTOS ANTES



Fachada de la Facultad de la Facultad de Ciencias Químicas e Ingeniería FCQeI, Anexo TAMULBA.



F1: Se equipará Laboratorio de Electrónica (TAMULBA), con Osciloscopio digital

Observaciones :

El porcentaje de avance, corresponde al equipo adquirido para la Unidad Académica.
VER DETALLE EN INFORME DE REPORTE DESCRIPTIVO.



F2: Se equipará Laboratorio de Control Neumático e Hidráulico -tm3 (TAMULBA), con Fuente de alimentación regulable.



F3: Se equipará Laboratorio de física TM1- (TAMULBA), con Riel de flotación.

2023

FAM
FONDO DE APORTACIONES MÚLTIPLES

DIRECCIÓN GENERAL DE EDUCACIÓN SUPERIOR UNIVERSITARIA E INTERCULTURAL
DIRECCIÓN DE FORTALECIMIENTO INSTITUCIONAL
SUBDIRECCIÓN DE FOMENTO INSTITUCIONAL/DEPARTAMENTO DE INFRAESTRUCTURA FÍSICA

Tercer Trimestre
2023

Fecha de elaboración: 30/09/2023

REPORTE FOTOGRÁFICO DEL INFORME DE AVANCE TRIMESTRAL



Porcentaje de avance:

90%

PROYECTO: 2 Nombre de la obra: Equipamiento del Campus Norte, Sur, Oriente y Poniente (Facultad de Ciencias Químicas e Ingeniería FCQeI, Anexo TAMULBA)

GEOREFERENCIA O CROQUIS DE LOCALIZACIÓN DE LA OBRA O PROYECTO



CROQUIS REFERENCIADO EN PLANTA DE CONJUNTO DE LA OBRA O PROYECTO

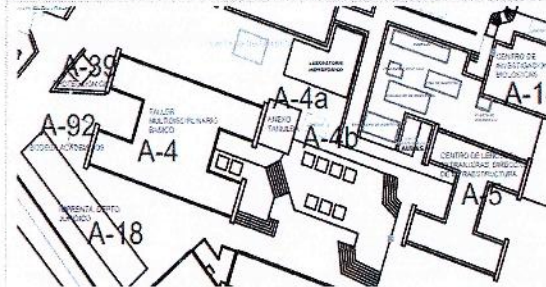

UBICACIÓN DE LA OBRA O PROYECTO CON FOTOS REFERENCIADAS



Dirección Postal:
Av. Universidad No. 1001 Col. Chamilpa, Cuernavaca, Mor.
C.P.62209. Cuernavaca Morelos.



F3: Laboratorio de física (TM1) equipado, con riel de flotación lineal, 1 pieza.



F2: Laboratorio de Control Neumático e Hidráulico -tm3), equipado con fuente de alimentación, 9 piezas.

Arq. Oscar Gabriel Lastra Fernández
Titular de la Dirección General de Infraestructura

Dr. Alvaro Zamudio Lara
Responsable del Proyecto

Dr. Gustavo Urquiza Beltrán
Rector de la Universidad Autónoma del Estado de Morelos

NOTA:

Para equipamiento, mantenimiento y adecuaciones, en especial; se recomienda que se capture la misma toma, mismo ángulo y lugar para el antes, durante y después de la obra

REPORTE FOTOGRÁFICO DEL INFORME DE AVANCE TRIMESTRAL

PROYECTO

2

Nombre de la obra:

Equipamiento del Campus Norte, Sur, Oriente y Poniente (Facultad de Ciencias Químicas e Ingeniería FCQel)



UNIVERSIDAD AUTÓNOMA DEL ESTADO DE MORELOS

Porcentaje de avance:

100%

GEOREFERENCIA O CROQUIS DE LOCALIZACIÓN DE LA OBRA O PROYECTO



CROQUIS REFERENCIADO EN PLANTA DE CONJUNTO DE LA OBRA O PROYECTO

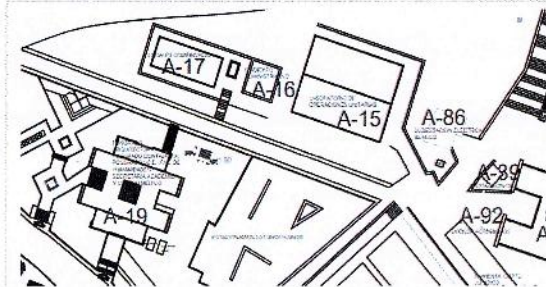

UBICACIÓN DE LA OBRA O PROYECTO CON FOTOS REFERENCIADAS



Dirección Postal:
Av. Universidad No. 1001 Col. Chamilpa, Cuernavaca, Mor.
C.P. 62209. Cuernavaca Morelos.

FOTOS ANTES



Fachada de la Facultad de la Facultad de Ciencias Químicas e Ingeniería FCQel, Anexo LOU



F1: Se equipará Laboratorio de Control de Procesos (LOU), con 1 refractómetro y 1 destilador de agua.

Observaciones :

El porcentaje de avance, corresponde al equipo adquirido para la Unidad Académica.
VER DETALLE EN INFORME DE REPORTE DESCRIPTIVO.

FOTOS DESPUES



F1: Laboratorio de Control de Procesos (LOU), equipado con Destilador, 1 pieza.

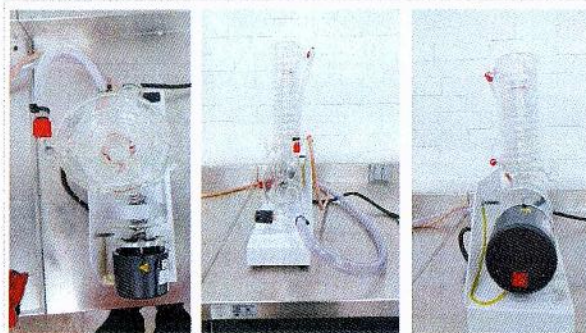

F1: Laboratorio de Control de Procesos (LOU), equipado con Destilador, 1 pieza.

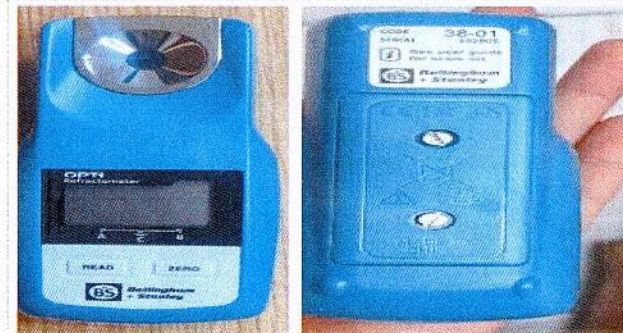

F1: Laboratorio de Control de Procesos, equipado con refractometro, 1 pieza.

Arq. Oscar Gabriel Lastra Fernández
Titular de la Dirección General de Infraestructura

Dr. Alvaro Zamudio Lara
Responsable del Proyecto

Dr. Gustavo Urquiza Beltrán
Rector de la Universidad Autónoma del Estado de Morelos

NOTA:

Para equipamiento, mantenimiento y adecuaciones, en especial, se recomienda que se capture la misma toma, mismo ángulo y lugar para el antes, durante y después de la obra.

REPORTE FOTOGRÁFICO DEL INFORME DE AVANCE TRIMESTRAL

PROCESO

2

Nombre de la obra: **Equipamiento del Campus Norte, Sur, Oriente y Poniente (Instituto de Ciencias de la Educación ICE)**



Porcentaje de avance

50%

GEOREFERENCIA O CROQUIS DE LOCALIZACIÓN DE LA OBRA O PROYECTO



CROQUIS REFERENCIADO EN PLANTA DE CONJUNTO DE LA OBRA O PROYECTO

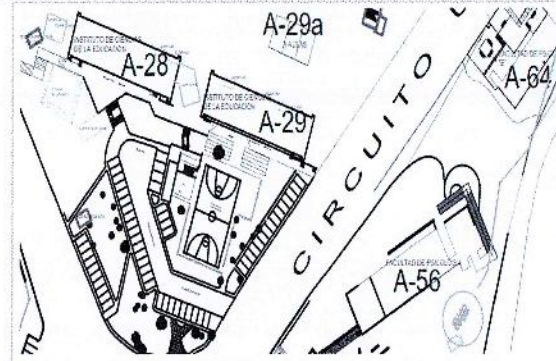

UBICACIÓN DE LA OBRA O PROYECTO CON FOTOS REFERENCIADAS



Dirección Postal:
Av. Universidad No. 1001 Col. Chamilpa, Cuernavaca, Mor.
C.P. 62209. Cuernavaca Morelos.

FOTOS ANTES



Fachada de la Facultad del Instituto de Ciencias de la Educación ICE, Edificio 28.

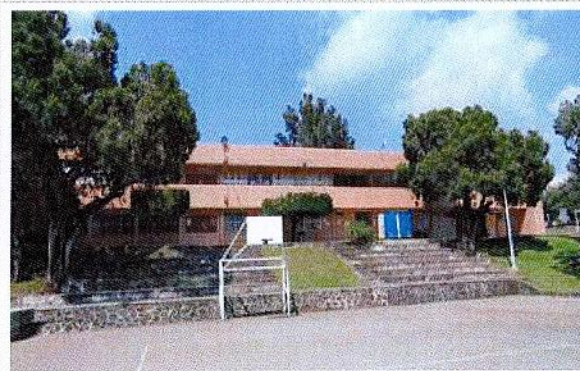

Fachada de la Facultad del Instituto de Ciencias de la Educación ICE, Edificio 29.

Observaciones:

El porcentaje de avance, corresponde al equipo adquirido para la Unidad Académica.
VER DETALLE EN INFORME DE REPORTE DESCRIPTIVO.



F1: Se equipará Aula 1 Edificio 28, con 45 sillas y 45 pupitres, edificio 28.

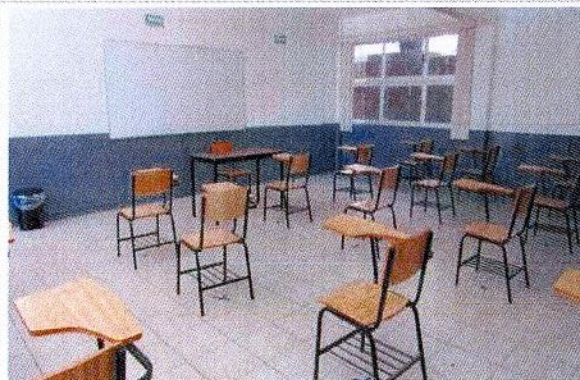

F2: Se equipará Aula 2 Edificio 28, con 26 sillas y 25 pupitres.



F3: Se equipará Aula 7, con 26 sillas y 25 pupitres.

REPORTE FOTOGRÁFICO DEL INFORME DE AVANCE TRIMESTRAL

PRIORESIDAD 2

Nombre de la obra: Equipamiento del Campus Norte, Sur, Oriente y Poniente (Instituto de Ciencias de la Educación ICE)

GEOREFERENCIA O CROQUIS DE LOCALIZACIÓN DE LA OBRA O PROYECTO



CROQUIS REFERENCIADO EN PLANTA DE CONJUNTO DE LA OBRA O PROYECTO

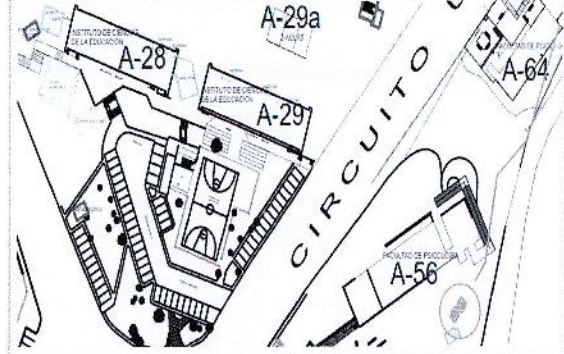

UBICACIÓN DE LA OBRA O PROYECTO CON FOTOS REFERENCIADAS



Dirección Postal:
Av. Universidad No. 1001 Col. Chamilpa, Cuernavaca, Mor.
C.P.62209. Cuernavaca Morelos.



Porcentaje de avance

50%



F4: Se equipará Auditorio Edificio 29, con 2 aires acondicionados.



F5: Se equipará centro de cómputo Edificio 29, con 1 aire acondicionado.



F6: Se equipará aula de edición de video Edificio 29, con 1 aire acondicionado.

FOTOS DESPUES



F4: Centro de Cómputo, equipado con aire acondicionado, 1 pieza.



F5: Centro de Cómputo, equipado con aire acondicionado, 1 pieza.

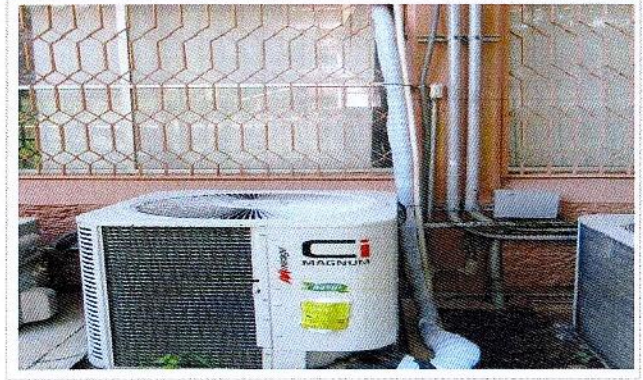

F6: Centro de Cómputo, equipado con aire acondicionado, 1 pieza.

REPORTE FOTOGRÁFICO DEL INFORME DE AVANCE TRIMESTRAL



Porcentaje de avance:

50%

2 Nombre de la obra: **Equipamiento del Campus Norte, Sur, Oriente y Poniente (Instituto de Ciencias de la Educación ICE)**

GEOREFERENCIA O CROQUIS DE LOCALIZACIÓN DE LA OBRA O PROYECTO



CROQUIS REFERENCIADO EN PLANTA DE CONJUNTO DE LA OBRA O PROYECTO

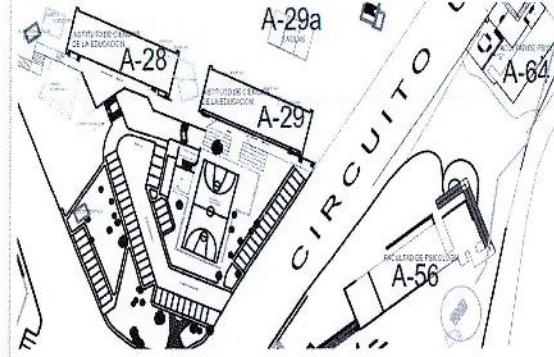

UBICACIÓN DE LA OBRA O PROYECTO CON FOTOS REFERENCIADAS



Dirección Postal:
Av. Universidad No. 1001 Col. Chamilpa, Cuernavaca, Mor.
C.P.62209. Cuernavaca Morelos.



F4: Auditorio, equipado con aires acondicionados, 2 piezas.



F4: Auditorio, equipado con aires acondicionados, 2 piezas.



F4: Auditorio, equipado con aires acondicionados, 2 piezas.

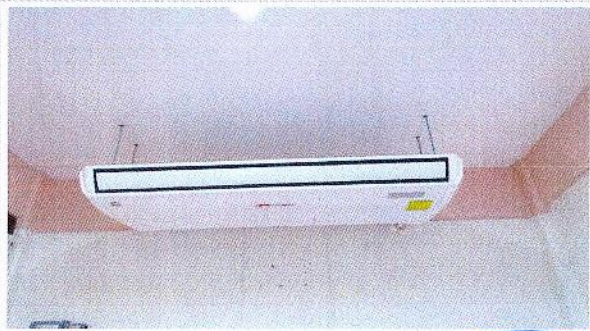

F6: Aula de edición de video, equipado con aire acondicionado, 1 pieza.



F6: Aula de edición de video, equipado con aire acondicionado, 1 pieza.



F6: Aula de edición de video, equipado con aire acondicionado, 1 pieza.

Arq. Oscar Gabriel Lastra Fernández
Titular de la Dirección General de Infraestructura

Dr. Alvaro Zamudio Lara
Responsable del Proyecto

Dr. Gustavo Urzulza Beltrán
Rector de la Universidad Autónoma del Estado de Morelos

NOTA:

Para equipamiento, mantenimiento y adiciones, en especial, se recomienda que se capture la misma zona, mismo ángulo y lugar para el antes, durante y después de la obra.

REPORTE FOTOGRÁFICO DEL INFORME DE AVANCE TRIMESTRAL

2

Nombre de la obra: **Equipamiento del Campus Norte, Sur , Oriente y Poniente (Centro de Investigación Transdisciplinar en Psicología CITPsi)**

GEOREFERENCIA O CROQUIS DE LOCALIZACIÓN DE LA OBRA O PROYECTO



CROQUIS REFERENCIADO EN PLANTA DE CONJUNTO DE LA OBRA O PROYECTO



UBICACIÓN DE LA OBRA O PROYECTO CON FOTOS REFERENCIADAS



Dirección Postal:
Calle Pico de Orizaba No. 1, Col. Volcanes, Cuernavaca,
Morelos. C.P. 62350.



Porcentaje de avance

92%

FOTOS ANTES



Fachada del CITPsi.



F1: Se equipará Auditorio, con 1 sistema de audio y video especializado.

Observaciones :

El porcentaje de avance, corresponde al equipo adquirido para la Unidad Académica.

VER DETALLE EN INFORME DE REPORTE DESCRIPTIVO.

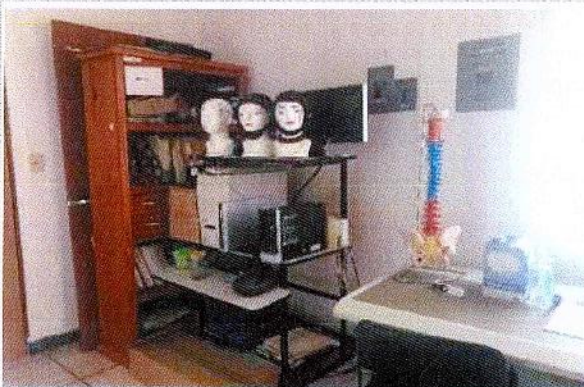

F2: Se equipará Laboratorio de Neuropsicología y Neurociencia Cognitiva, con 2 aires acondicionados y 6 sillas.



F3: Se equipará Aula 1 (Docencia), con 12 sillas.



F4: Se equipará Aula 2 (Docencia), con 12 sillas.

REPORTE FOTOGRÁFICO DEL INFORME DE AVANCE TRIMESTRAL

2

Nombre de la obra: **Equipamiento del Campus Norte, Sur, Oriente y Poniente (Centro de Investigación Transdisciplinaria en Psicología CITPsi)**

GEOREFERENCIA O CROQUIS DE LOCALIZACIÓN DE LA OBRA O PROYECTO



CROQUIS REFERENCIADO EN PLANTA DE CONJUNTO DE LA OBRA O PROYECTO



UBICACIÓN DE LA OBRA O PROYECTO CON FOTOS REFERENCIADAS



Dirección Postal:
Calle Pico de Orizaba No. 1, Col. Volcanes, Cuernavaca
Morelos, C.P. 62350.



Porcentaje de avance

92%



F5: Se equipará Sala de Atención de Terapia Grupal, con 15 sillas.



F6: Se equipará Aula de Usos Múltiples, con 10 sillas base estrella.

Arq. Oscar Gabriel Lastra Fernández
Titular de la Dirección General de Infraestructura

Dr. Alvaro Zamudio Lara
Responsable del Proyecto

Dr. Gustavo Urquiza Beltrán
Rector de la Universidad Autónoma del Estado de Morelos

NOTA:
Para equipamiento, mantenimiento y adecuaciones, en especial, se recomienda que se capture la misma toma, mismo ángulo y lugar para el antes, durante y después de la obra.

REPORTE FOTOGRAFICO DEL INFORME DE AVANCE TRIMESTRAL

PROYECTO 2 Nombre de la obra: **Equipamiento del Campus Norte, Sur, Oriente y Poniente (Facultad de Enfermería)**

GEOREFERENCIA O CROQUIS DE LOCALIZACIÓN DE LA OBRA O PROYECTO



CROQUIS REFERENCIADO EN PLANTA DE CONJUNTO DE LA OBRA O PROYECTO



UBICACIÓN DE LA OBRA O PROYECTO CON FOTOS REFERENCIADAS

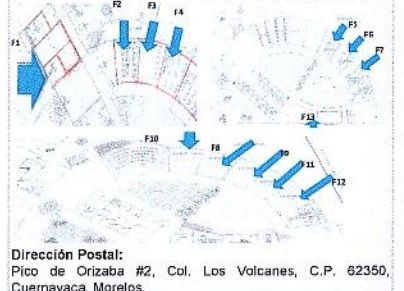

Porcentaje de avance:

15%

FOTOS ANTES



Fachada de la Facultad de Enfermería.



F1: Se equipará Laboratorio 2, con 5 monitor de signos vitales.



F2: Se equipará Centro de cómputo, con 13 computadoras.



F3: Se equipará Aula 3, con 2 pupitres escolares.

Observaciones:

El porcentaje de avance, corresponde al equipo adquirido para la Unidad Académica.
VER DETALLE EN INFORME DE REPORTE DESCRIPTIVO.



F4: Se equipará Aula 4, con 2 pupitres escolares.

REPORTE FOTOGRÁFICO DEL INFORME DE AVANCE TRIMESTRAL

2 Nombre de la obra: **Equipamiento del Campus Norte, Sur , Oriente y Poniente (Facultad de Enfermería)**

GEOREFERENCIA O CROQUIS DE LOCALIZACIÓN DE LA OBRA O PROYECTO



CROQUIS REFERENCIADO EN PLANTA DE CONJUNTO DE LA OBRA O PROYECTO



UBICACIÓN DE LA OBRA O PROYECTO CON FOTOS REFERENCIADAS

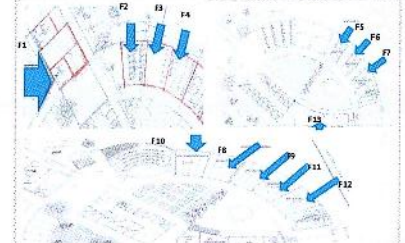

Dirección Postal:
Pico de Orizaba #2, Col. Los Volcanes, C.P. 62350,
Cuernavaca, Morelos.



UNIVERSIDAD AUTÓNOMA DEL ESTADO DE MORELOS

Porcentaje de avance:

15%



F5: Se equipará Aula Amacuzac, con 2 pupitres escolares.



F6: Se equipará Aula Xochitepec, con 2 pupitres escolares.



F7: Se equipará Aula Puente de Ixtla con 2 pupitres escolares.

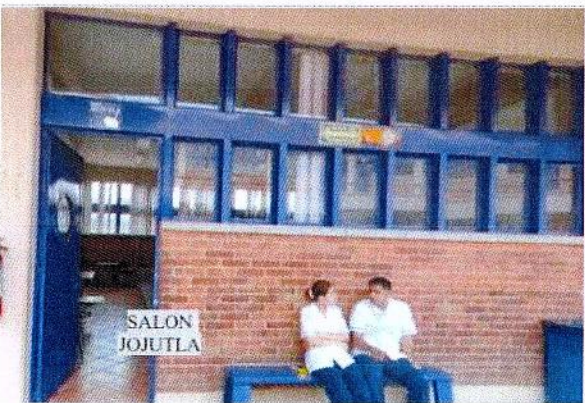

F8: Se equipará Aula Jojutla, con 2 pupitres escolares.

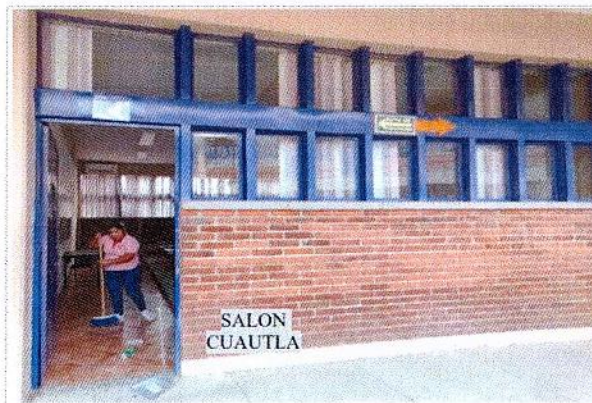

F9: Se equipará Aula Cuautla, con 2 pupitres escolares.



F10: Se equipará Aula Cuernavaca, con 2 pupitres escolares.

REPORTE FOTOGRÁFICO DEL INFORME DE AVANCE TRIMESTRAL

FECHA: 2

Nombre de la obra: **Equipamiento del Campus Norte, Sur , Oriente y Poniente (Facultad de Enfermería)**

GEOREFERENCIA O CROQUIS DE LOCALIZACIÓN DE LA OBRA O PROYECTO

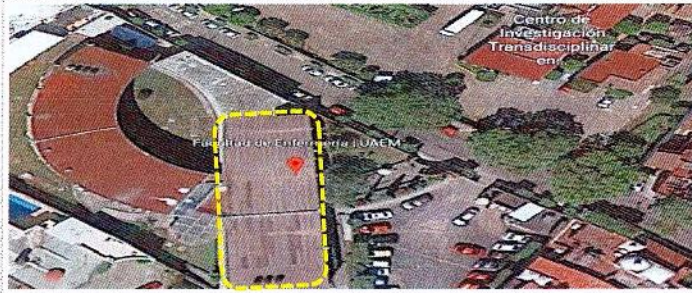

CROQUIS REFERENCIADO EN PLANTA DE CONJUNTO DE LA OBRA O PROYECTO



UBICACIÓN DE LA OBRA O PROYECTO CON FOTOS REFERENCIADAS

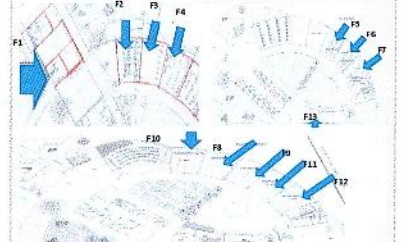

Dirección Postal:
Pico de Orizaba #2, Col. Los Volcanes, C.P. 62350,
Cuernavaca, Morelos.



UNIVERSIDAD AUTÓNOMA DEL ESTADO DE MORELOS

Porcentaje de avance

15%

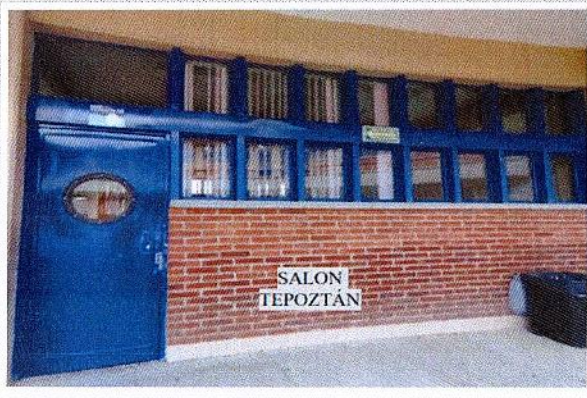

F11: Se equipará Aula Tepoztlán, con 2 pupitres escolares.



F12: Se equipará Aula Huitzilac, con 2 pupitres escolares.

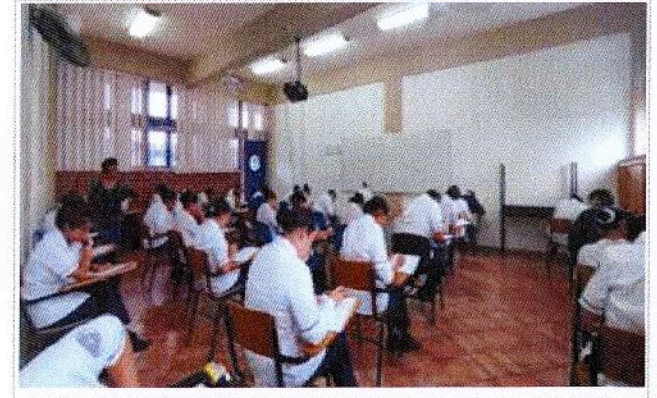

F13: Se equipará Aula Yecapitlán, con 2 pupitres escolares.

FOTOS DESPUÉS



F1: Laboratorio 2 equipado, con monitores de signos vitales (2 piezas).



F1: Laboratorio 2 equipado, con monitores de signos vitales (2 piezas).



F1: Laboratorio 2 equipado, con monitores de signos vitales (1 pieza).

2023

ESPACIO PÚBLICO

FAM
FONDO DE APORTACIONES MÚLTIPLES

DIRECCIÓN GENERAL DE EDUCACIÓN SUPERIOR UNIVERSITARIA E INTERCULTURAL
DIRECCIÓN DE FORTALECIMIENTO INSTITUCIONAL
SUBDIRECCIÓN DE FOMENTO INSTITUCIONAL/DEPARTAMENTO DE INFRAESTRUCTURA FÍSICA

Tercer Trimestre
2023

Fecha de Elaboración: 30/09/2023

REPORTE FOTOGRÁFICO DEL INFORME DE AVANCE TRIMESTRAL

PROYECTO

2

Nombre de la obra **Equipamiento del Campus Norte, Sur , Oriente y Poniente (Facultad de Enfermería)**



UNIVERSIDAD AUTÓNOMA DEL ESTADO DE MORELOS

Porcentaje de avance:

15%

GEOREFERENCIA O CRÓQUIS DE LOCALIZACIÓN DE LA OBRA O PROYECTO

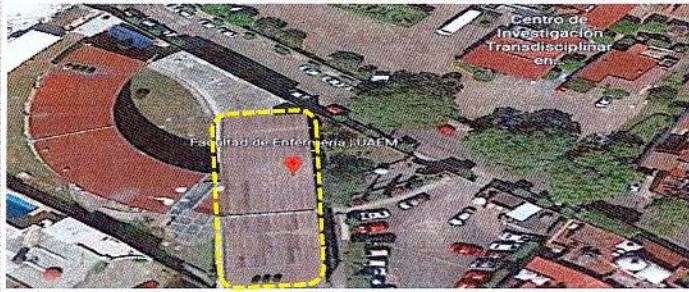

CROQUIS REFERENCIADO EN PLANTA DE CONJUNTO DE LA OBRA O PROYECTO



UBICACIÓN DE LA OBRA O PROYECTO CON FOTOS REFERENCIADAS

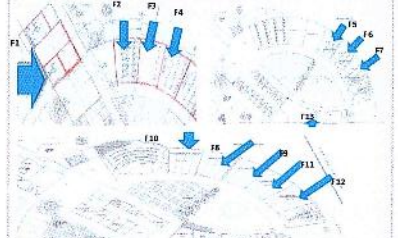

Dirección Postal:
Pico de Orizaba #2, Col. Los Volcanes, C.P. 62350,
Cuernavaca, Morelos.



F2: Centro de cómputo equipado, con computadoras (2 piezas).



F2: Centro de cómputo equipado, con computadoras (2 piezas).



F2: Centro de cómputo equipado, con computadoras (2 piezas).



F2: Centro de cómputo equipado, con computadoras (2 piezas).



F2: Centro de cómputo equipado, con computadoras (2 piezas).

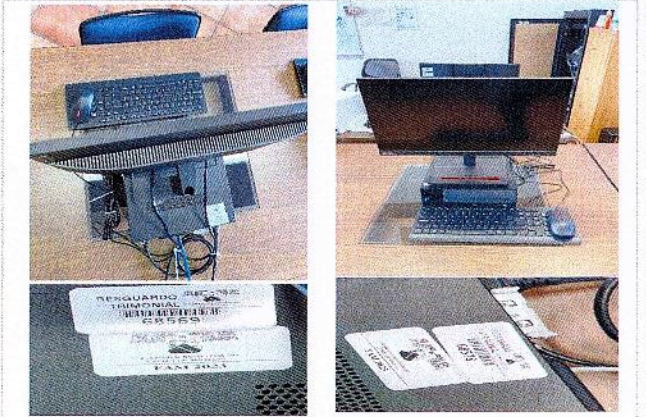

F2: Centro de cómputo equipado, con computadoras (2 piezas).

2023

EJERCICIO FISCAL

FAM

FONDO DE APORTACIONES MÚLTIPLES

DIRECCIÓN GENERAL DE EDUCACIÓN SUPERIOR UNIVERSITARIA E INTERCULTURAL
DIRECCIÓN DE FORTALECIMIENTO INSTITUCIONAL
SUBDIRECCIÓN DE FOMENTO INSTITUCIONAL/DEPARTAMENTO DE INFRAESTRUCTURA FÍSICA

Tercer Trimestre
2023

Fecha de elaboración: 30/09/2023

REPORTE FOTOGRÁFICO DEL INFORME DE AVANCE TRIMESTRAL

PROYECTO

2

Nombre de la obra:

Equipamiento del Campus Norte, Sur, Oriente y Poniente (Facultad de Enfermería)



UNIVERSIDAD AUTÓNOMA DEL ESTADO DE MORELOS

Porcentaje de avance

15%

GEOREFERENCIA O CROQUIS DE LOCALIZACIÓN DE LA OBRA O PROYECTO



CROQUIS REFERENCIADO EN PLANTA DE CONJUNTO DE LA OBRA O PROYECTO



UBICACIÓN DE LA OBRA O PROYECTO CON FOTOS REFERENCIADAS

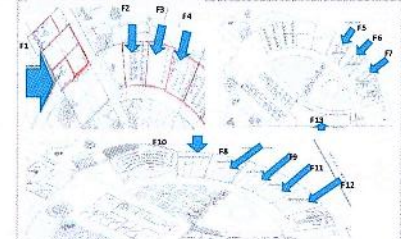

Dirección Postal:
Pico de Orizaba #2, Col. Los Volcanes, C.P. 62350,
Cuernavaca, Morelos.



F2: Centro de cómputo equipado, con computadoras (1 pieza).

Arg. Oscar Gabriel Lastra Fernández
Titular de la Dirección General de Infraestructura

Dr. Alvaro Zamudio Lara
Responsable del Proyecto

Dr. Gustavo Urquiza Beltrán
Rector de la Universidad Autónoma del Estado de Morelos

NOTA:

Para equipamiento, mantenimiento y adecuaciones, en especial, se recomienda que se capture la misma toma, mismo ángulo y lugar para el antes, durante y después de la obra

REPORTE FOTOGRÁFICO DEL INFORME DE AVANCE TRIMESTRAL

PROYECTO 2 Nombre de la obra: **Equipamiento del Campus Norte, Sur, Oriente y Poniente (Facultad de Medicina)**

GEOREFERENCIA O CROQUIS DE LOCALIZACIÓN DE LA OBRA O PROYECTO



CROQUIS REFERENCIADO EN PLANTA DE CONJUNTO DE LA OBRA O PROYECTO

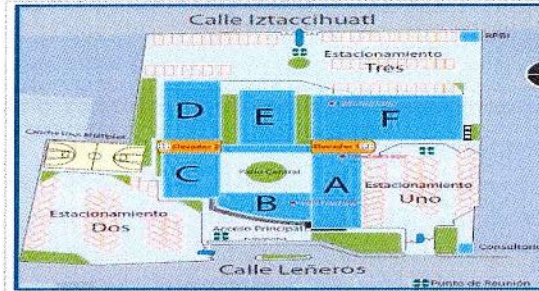

UBICACIÓN DE LA OBRA O PROYECTO CON FOTOS REFERENCIADAS

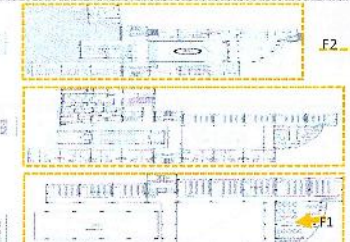

Dirección Postal:
Calle Iztaccihuatl esq. Leñeros s/n, Col. Los Volcanes
Cuernavaca, Mor. CP 62350



Porcentaje de avance

50%

FOTOS ANTES



Fachada de la Facultad de Medicina.



F1: Se equipará el centro de cómputo, con 13 computadoras y 24 sillas.

Observaciones :

El porcentaje de avance, corresponde al equipo adquirido para la Unidad Académica.

VER DETALLE EN INFORME DE REPORTE DESCRIPTIVO.



F2: Se equipará la Facultad de Medicina, con equipo de videovigilancia.

2023

SENIORADO VISUAL

FAM
FONDO DE APORTACIONES MÚLTIPLES

DIRECCIÓN GENERAL DE EDUCACIÓN SUPERIOR UNIVERSITARIA E INTERCULTURAL
DIRECCIÓN DE FORTALECIMIENTO INSTITUCIONAL
SUBDIRECCIÓN DE FOMENTO INSTITUCIONAL/DEPARTAMENTO DE INFRAESTRUCTURA FÍSICA

Tercer Trimestre
2023

Fecha de elaboración: 30/09/2023

REPORTE FOTOGRÁFICO DEL INFORME DE AVANCE TRIMESTRAL

2 Nombre de la obra: **Equipamiento del Campus Norte, Sur, Oriente y Poniente (Facultad de Medicina)**

GEOREFERENCIA O CROQUIS DE LOCALIZACIÓN DE LA OBRA O PROYECTO



CROQUIS REFERENCIADO EN PLANTA DE CONJUNTO DE LA OBRA O PROYECTO

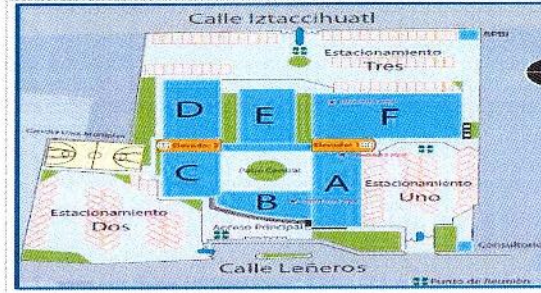

UBICACIÓN DE LA OBRA O PROYECTO CON FOTOS REFERENCIADAS

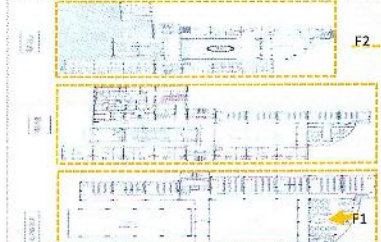

Dirección Postal:
Calle Iztaccihuatl esq. Leñeros s/n, Col. Los Volcanes
Cuernavaca, Mor. CP 62350



Porcentaje de avance

50%

FOTOS DESPUÉS



Centro de cómputo equipado con computadoras (13 piezas) y sillas (24 piezas).



Centro de cómputo equipado con computadoras (13 piezas) y sillas (24 piezas).



Centro de cómputo equipado con computadoras (13 piezas) y sillas (24 piezas).



Centro de cómputo equipado con computadoras (13 piezas) y sillas (24 piezas).



Centro de cómputo equipado con computadoras (13 piezas) y sillas (24 piezas).

Arq. Oscar Gabriel Lastra Fernández
Titular de la Dirección General de Infraestructura

Dr. Alvaro Zamudio Lara
Responsable del Proyecto

Dr. Gustavo Urquiza Beltrán
Rector de la Universidad Autónoma del Estado de Morelos

NOTA:

Para equipamiento, mantenimiento y adecuaciones, en especial, se recomienda que se capture la misma toma, mismo ángulo y lugar para el antes, durante y después de la obra.

2023

EJERCICIO FISCAL

FAM

FONDO DE APORTACIONES MÚLTIPLES

DIRECCION GENERAL DE EDUCACION SUPERIOR UNIVERSITARIA E INTERCULTURAL
DIRECCION DE FORTALECIMIENTO INSTITUCIONAL
SUBDIRECCION DE FOMENTO INSTITUCIONAL/DEPARTAMENTO DE INFRAESTRUCTURA FISICA

Tercer Trimestre
2023

Fecha de elaboracion: 30/09/2023

REPORTE FOTOGRAFICO DEL INFORME DE AVANCE TRIMESTRAL

PRORIDAD 2 Nombre de la obra: Equipamiento del Campus Norte, Sur, Oriente y Poniente (Facultad de Nutrición)

GEOREFERENCIA O CROQUIS DE LOCALIZACION DE LA OBRA O PROYECTO



CROQUIS REFERENCIADO EN PLANTA DE CONJUNTO DE LA OBRA O PROYECTO

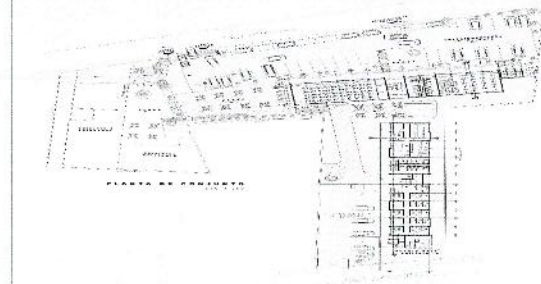

UBICACION DE LA OBRA O PROYECTO CON FOTOS REFERENCIADAS

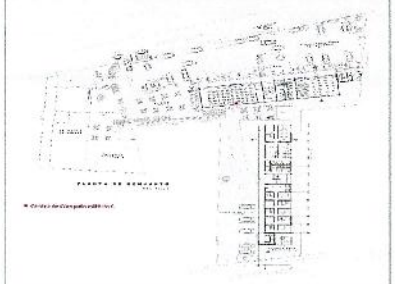

UNIVERSIDAD AUTÓNOMA DEL ESTADO DE MORELOS

Porcentaje de avance

100%

FOTOS ANTES



Fachada de la Facultad de Nutrición



F1: Se equipará centro de cómputo, con 7 computadoras.

Observaciones:

El porcentaje de avance, corresponde al equipo adquirido para la Unidad Académica.
VER DETALLE EN INFORME DE REPORTE DESCRIPTIVO.



F2: Se equipará centro de cómputo, con 7 computadoras.



F3: Se equipará aula C25, con 3 sillas de paleta.



F4: Se equipará aula magna, con 1 podio.

REPORTE FOTOGRÁFICO DEL INFORME DE AVANCE TRIMESTRAL

PROYECTO: 2 Nombre de la obra: Equipamiento del Campus Norte, Sur, Oriente y Poniente (Facultad de Nutrición)

GEOREFERENCIA O CROQUIS DE LOCALIZACIÓN DE LA OBRA O PROYECTO



CROQUIS REFERENCIADO EN PLANTA DE CONJUNTO DE LA OBRA O PROYECTO

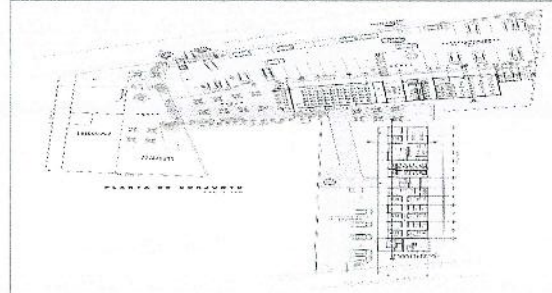

UBICACIÓN DE LA OBRA O PROYECTO CON FOTOS REFERENCIADAS

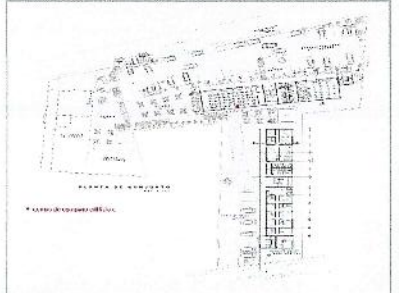

UNIVERSIDAD AUTÓNOMA DEL ESTADO DE MORELOS

Porcentaje de avance

100%

FOTOS DESPUÉS



F4: Aula magna, equipada con podio, 1 pieza.



F3: Aula C25, equipada con sillas de paleta 1 pieza.



F3: Aula C25, equipada con sillas de paleta, 1 pieza.



F3: Aula C25, equipada con sillas de paleta, 1 pieza.



F2: Centro de cómputo, equipada con computadoras 7 piezas.

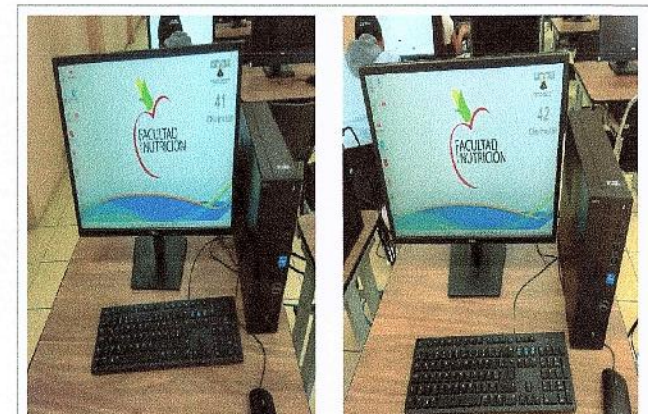

F2: Centro de cómputo, equipada con computadoras 7 piezas.

2023

EJERCICIO FISCAL

FAM

FONDO DE APORTACIONES MÚLTIPLES

DIRECCIÓN GENERAL DE EDUCACIÓN SUPERIOR UNIVERSITARIA E INTERCULTURAL
DIRECCIÓN DE FORTALECIMIENTO INSTITUCIONAL
SUBDIRECCIÓN DE FOMENTO INSTITUCIONAL DEPARTAMENTO DE INFRAESTRUCTURA FÍSICA

Tercer Trimestre
2023

Fecha de elaboración: 30/09/2023

REPORTE FOTOGRÁFICO DEL INFORME DE AVANCE TRIMESTRAL

PR-URIDAD

2

Nombre de la obra: Equipamiento del Campus Norte, Sur, Oriente y Poniente (Facultad de Nutrición)



UNIVERSIDAD AUTÓNOMA DEL
ESTADO DE MORELOS

Porcentaje de avance

100%

GEOREFERENCIA O CROQUIS DE LOCALIZACIÓN DE LA OBRA O PROYECTO



CROQUIS REFERENCIADO EN PLANTA DE CONJUNTO DE LA OBRA O PROYECTO

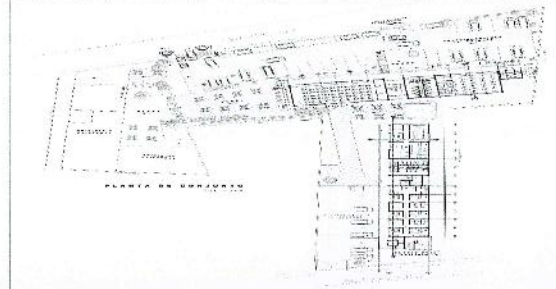

UBICACIÓN DE LA OBRA O PROYECTO CON FOTOS REFERENCIADAS

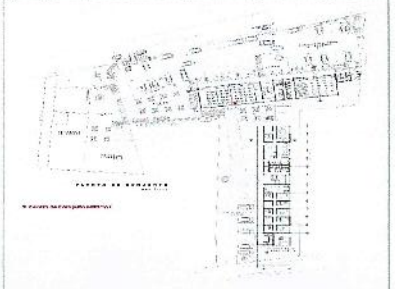

F2: Centro de cómputo, equipada con computadoras 7 piezas.

F2: Centro de cómputo, equipada con computadoras 7 piezas.

Arq. Oscar Gabriel Lastra Fernández
Titular de la Dirección General de Infraestructura

Dr. Alvaro Zamudio Lara
Responsable del Proyecto

Dr. Gustavo Urquiza Beltrán
Rector de la Universidad Autónoma del Estado de Morelos

NOTA:

Para equipamiento, mantenimiento y adecuaciones, en especial: se recomienda que se capture la misma toma, mismo ángulo y lugar para el antes, durante y después de la obra.

REPORTE FOTOGRÁFICO DEL INFORME DE AVANCE TRIMESTRAL

PROYECTO 2 Nombre de la obra **Equipamiento del Campus Norte, Sur , Oriente y Poniente (Escuela de Teatro, Danza y Música)**

GEOREFERENCIA O CROQUIS DE LOCALIZACIÓN DE LA OBRA O PROYECTO



CROQUIS REFERENCIADO EN PLANTA DE CONJUNTO DE LA OBRA O PROYECTO



UBICACIÓN DE LA OBRA O PROYECTO CON FOTOS REFERENCIADAS

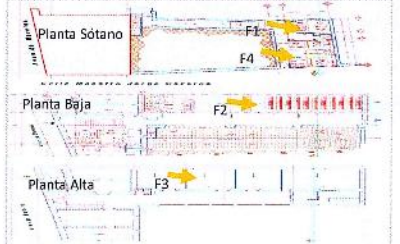

Dirección Postal:
Av. Morelos Esq. Jorge Cazares #180 Col. Centro,
Cuernavaca, Morelos, CP 62000



Porcentaje de avance
100%

FOTOS ANTES



Fachada de la Escuela de Teatro, Danza y Música.



F1: Se equipará Biblioteca, con 4 anaqueles tipo gandola y 6 anaqueles metálicos.



F2: Se equipará Teatro, con Sistema de Iluminación, 1 mezclador y 1 amplificador.

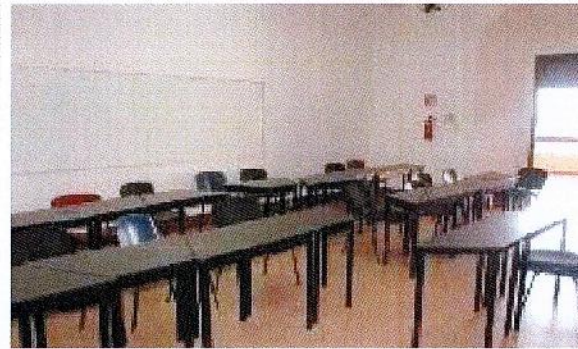

F3: Se equipará aula 6, con 20 sillas y 10 mesas trapezoidal.

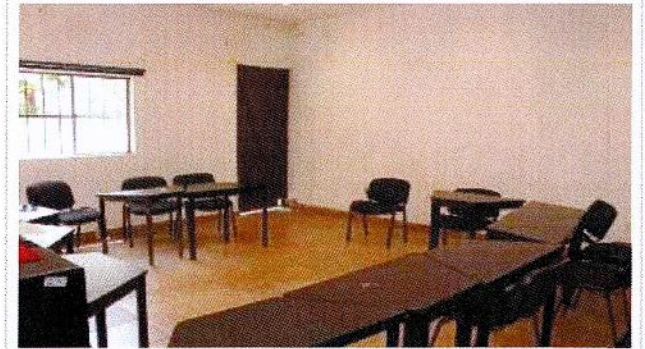

F4: Se equipará aula 12, con 15 sillas y 5 mesas trapezoidal.

Observaciones :
El porcentaje de avance, corresponde al equipo adquirido para la Unidad Académica.
VER DETALLE EN INFORME DE REPORTE DESCRIPTIVO.

Arq. Oscar Gabriel Lastra Fernández
Titular de la Dirección General de Infraestructura

Dr. Alvaro Zamudio Lara
Titular de la Coordinación General de Planeación y Administración

Dr. Gustavo Urquiza Beltrán
Rector de la Universidad Autónoma del Estado de Morelos

NOTA:

Para equipamiento, mantenimiento y adecuaciones, en especial; se recomienda que se capture la misma toma, mismo ángulo y lugar para el antes, durante y después de la obra

REPORTE FOTOGRÁFICO DEL INFORME DE AVANCE TRIMESTRAL

PERIODO 2

Nombre de la obra: **Equipamiento del Campus Norte, Sur, Oriente y Poniente (Facultad de Estudios Sociales)**



Porcentaje de avance

100%

GEOREFERENCIA O CROQUIS DE LOCALIZACIÓN DE LA OBRA O PROYECTO



CROQUIS REFERENCIADO EN PLANTA DE CONJUNTO DE LA OBRA O PROYECTO



UBICACIÓN DE LA OBRA O PROYECTO CON FOTOS REFERENCIADAS



Dirección Postal:
Priv. Xochimilco SN Col. Azteca, Temixco, Morelos

FOTOS ANTES



Fachada de la Facultad de Estudios Sociales



F1: Se equipará Auditorio, con 1 aire acondicionado, 1 sistema de audio y 11 sillas.

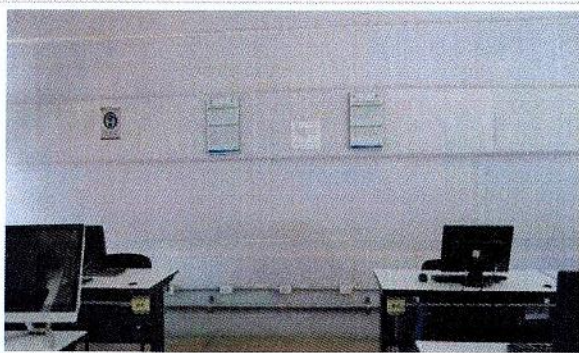

F2: Se equipará centro de cómputo, con 1 aire acondicionado y 10 computadoras.

Observaciones :

El porcentaje de avance, corresponde al equipo adquirido para la Unidad Académica.
VER DETALLE EN INFORME DE REPORTE DESCRIPTIVO.

REPORTE FOTOGRÁFICO DEL INFORME DE AVANCE TRIMESTRAL



Porcentaje de avance

100%

PROYECTO 2

Nombre de la obra: Equipamiento del Campus Norte, Sur, Oriente y Poniente (Facultad de Estudios Sociales)

GEOREFERENCIA O CROQUIS DE LOCALIZACIÓN DE LA OBRA O PROYECTO



CROQUIS REFERENCIADO EN PLANTA DE CONJUNTO DE LA OBRA O PROYECTO



UBICACIÓN DE LA OBRA O PROYECTO CON FOTOS REFERENCIADAS



Dirección Postal:
Priv. Xochimilco SN Col. Azteca, Temixco, Morelos

FOTOS DESPUÉS



F2: Centro de cómputo, equipado con aire acondicionado, 1 pieza.

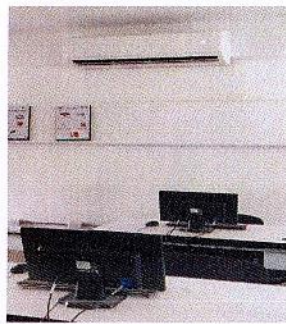

F1: Auditorio equipado con aire acondicionado (1 pieza) y sillas (11 piezas).



F1: Auditorio equipado con aire acondicionado (1 pieza) y sillas (11 piezas).

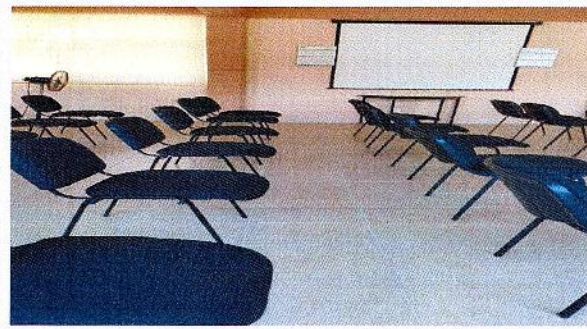

F1: Auditorio equipado con aire acondicionado sillas (11 piezas).



F1: Auditorio equipado con sistema de audio, 1 pieza.



F1: Auditorio equipado con sistema de audio, 1 pieza.

[Signature]
Arg. Oscar Gabriel Lastra Fernández
Titular de la Dirección General de Infraestructura

[Signature]
Dr. Alvaro Zamudio Lara
Responsable del Proyecto

[Signature]
Dr. Gustavo Urquiza Beltrán
Rector de la Universidad Autónoma del Estado de Morelos

NOTA

Para equipamiento, mantenimiento y adecuaciones, en especial, se recomienda que se capture la misma toma, mismo ángulo y lugar para el antes, durante y después de la obra.

REPORTE FOTOGRÁFICO DEL INFORME DE AVANCE TRIMESTRAL

PROYECTO 2

Nombre de la obra: **Equipamiento del Campus Norte, Sur, Oriente y Poniente (Escuela de Estudios Superiores de Joncatepec Subsede Axochiapan)**



Porcentaje de avance

50%

GEOREFERENCIA O CROQUIS DE LOCALIZACIÓN DE LA OBRA O PROYECTO



CROQUIS REFERENCIADO EN PLANTA DE CONJUNTO DE LA OBRA O PROYECTO



UBICACIÓN DE LA OBRA O PROYECTO CON FOTOS REFERENCIADAS



Dirección Postal:
Av. Universidad No. 1001 Col. Chamilpa, Cuernavaca, Mor.
C.P. 62209. Cuernavaca Morelos.

FOTOS ANTES

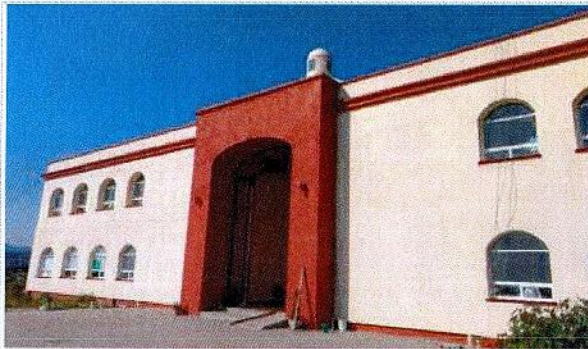

Fachada de la Escuela de Estudios Superiores de Joncatepec Subsede Axochiapan



F1: Se equipará Laboratorio Gineco-Obstetrica, con 1 monitor Fetal Graphic.

Observaciones :

El porcentaje de avance, corresponde al equipo adquirido para la Unidad Académica.
VER DETALLE EN INFORME DE REPORTE DESCRIPTIVO.



F2: Se equipará Centro de cómputo, con 3 computadoras.

2023

EJECUTIVO

FAM

FONDO DE APORTACIONES MÚLTIPLES

DIRECCIÓN GENERAL DE EDUCACIÓN SUPERIOR UNIVERSITARIA E INTERCULTURAL
DIRECCIÓN DE FORTALECIMIENTO INSTITUCIONAL
SUBDIRECCIÓN DE FOMENTO INSTITUCIONAL/DEPARTAMENTO DE INFRAESTRUCTURA FÍSICA

Tercer Trimestre
2023

Fecha de elaboración: 30/07/2023

REPORTE FOTOGRÁFICO DEL INFORME DE AVANCE TRIMESTRAL

PROYECTO

2

Nombre de la obra: **Equipamiento del Campus Norte, Sur , Oriente y Poniente (Escuela de Estudios Superiores de Joncatepec Subsede Axochiapan)**

GEOREFERENCIA O CROQUIS DE LOCALIZACIÓN DE LA OBRA O PROYECTO



CROQUIS REFERENCIADO EN PLANTA DE CONJUNTO DE LA OBRA O PROYECTO



UBICACIÓN DE LA OBRA O PROYECTO CON FOTOS REFERENCIADAS



Dirección Postal:
Av. Universidad No. 1001 Col. Chamilpa, Cuernavaca, Mor.
C.P.62209. Cuernavaca Morelos.



Porcentaje de avance

50%

FOTOS DESPUÉS



F1: Laboratorio Gineco-Obstetrica equipado, con monitor Fetal Graphic.



F1: Laboratorio Gineco-Obstetrica equipado, con monitor Fetal Graphic.

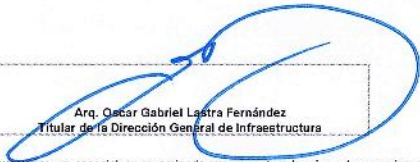

F1: Laboratorio Gineco-Obstetrica equipado, con monitor Fetal Graphic.

Arq. Oscar Gabriel Lastra Fernández
Titular de la Dirección General de Infraestructura

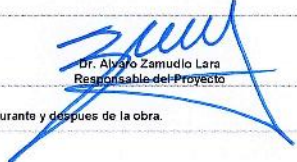
Dr. Alvaro Zamudio Lara
Responsable del Proyecto

Dr. Gustavo Urquiza Beltrán
Rector de la Universidad Autónoma del Estado de Morelos

NOTA:

Para equipamiento, mantenimiento y adecuaciones, en especial, se recomienda que se capture la misma toma, mismo ángulo y lugar para el antes, durante y después de la obra.

REPORTE FOTOGRÁFICO DEL INFORME DE AVANCE TRIMESTRAL

2 Nombre de la obra: **Equipamiento del Campus Norte, Sur, Oriente y Poniente (Escuela de Estudios Superiores de Atlalahuacan)**

GEOREFERENCIA O CROQUIS DE LOCALIZACIÓN DE LA OBRA O PROYECTO



CROQUIS REFERENCIADO EN PLANTA DE CONJUNTO DE LA OBRA O PROYECTO



UBICACIÓN DE LA OBRA O PROYECTO CON FOTOS REFERENCIADAS

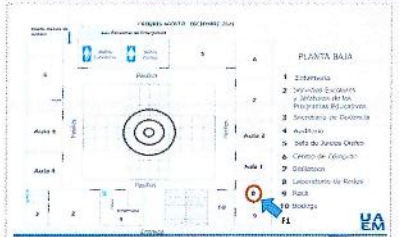

Dirección Postal:
Av. Universidad No. 1001 Col. Chamilpa, Cuernavaca, Mor.
C.P.62209. Cuernavaca Morelos.



Porcentaje de avance:

100%

FOTOS ANTES



Fachada de la Escuela de Estudios Superiores de Atlalahuacan



F1: Se equipará Laboratorio de Redes, con 3 computadoras.

Observaciones :

El porcentaje de avance, corresponde al equipo adquirido para la Unidad Académica.

VER DETALLE EN INFORME DE REPORTE DESCRIPTIVO.

FOTOS DESPUES

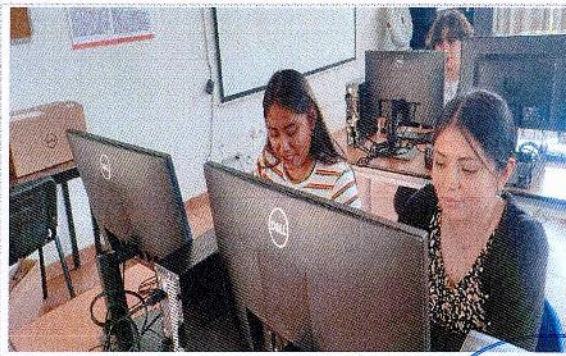

F1: Laboratorio de Redes equipado, con Computadoras (3 piezas).

Arq. Oscar Gabriel Lastra Fernández
Titular de la Dirección General de Infraestructura



F1: Laboratorio de Redes equipado, con Computadoras (3 piezas).

Dr. Alvaro Zamudio Lara
Responsable del Proyecto



F1: Laboratorio de Redes equipado, con Computadoras (3 piezas).

Dr. Gustavo Urquiza Boltrán
Rector de la Universidad Autónoma del Estado de Morelos

NOTA

Para equipamiento, mantenimiento y adecuaciones, en especial: se recomienda que se capture la misma toma, mismo ángulo y lugar para el antes, durante y después de la obra

REPORTE FOTOGRÁFICO DEL INFORME DE AVANCE TRIMESTRAL



Porcentaje de avance:

100%

PROYECTO 2

Nombre de la obra: **Equipamiento del Campus Norte, Sur, Oriente y Poniente (Escuela de Estudios Superiores de Xalostoc)**

GEOREFERENCIA O CROQUIS DE LOCALIZACIÓN DE LA OBRA O PROYECTO



CROQUIS REFERENCIADO EN PLANTA DE CONJUNTO DE LA OBRA O PROYECTO



UBICACIÓN DE LA OBRA O PROYECTO CON FOTOS REFERENCIADAS



Dirección Postal:
Av. Nicolás Bravo s/n, Parque Industrial Cuautla, C.P. 62717,
Xalostoc, Ayala, Morelos

FOTOS ANTES



Fachada de la Facultad de Estudios Sociales Escuela de Estudios Superiores de Xalostoc



F1: Se equipará Laboratorio 1 (Investigación de Ingeniería Química), con microscopio compuesto y parrilla de agitación.



F2: Se equipará Laboratorio 2 (Análisis de agua y suelo), con microscopio estereoscópico, parrilla de agitación y congelador.



F3: Se equipará Laboratorio 3 (Docencia Agronomía), con parrilla de agitación, autoclave y analizador de nutrientes.

Observaciones:

El porcentaje de avance, corresponde al equipo adquirido para la Unidad Académica.

VER DETALLE EN INFORME DE REPORTE DESCRIPTIVO.



F4: Se equipará Laboratorio 4 (Operaciones Unitarias), con potenciómetro, autoclave, parrilla de agitación y analizador de nutrientes.

REPORTE FOTOGRAFICO DEL INFORME DE AVANCE TRIMESTRAL

PROYECTO 2

Nombre de la obra: **Equipamiento del Campus Norte, Sur , Oriente y Poniente (Escuela de Estudios Superiores de Xalostoc)**

GEOREFERENCIA O CROQUIS DE LOCALIZACIÓN DE LA OBRA O PROYECTO



CROQUIS REFERENCIADO EN PLANTA DE CONJUNTO DE LA OBRA O PROYECTO



UBICACIÓN DE LA OBRA O PROYECTO CON FOTOS REFERENCIADAS



Dirección Postal:
Av. Nicolás Bravo s/n, Parque Industrial Cuautla, C.P. 62717,
Xalostoc, Ayala, Morelos



Porcentaje de avance

100%

FOTOS DESPUÉS



F2: Laboratorio 2, equipado con Congelador Horizontal, 1 pieza.



F4: Laboratorio 4 equipado con autoclave vertical automática, 1 pieza.



F2: Laboratorio 2, equipado con Microscopio estereoscópico, 1 pieza.

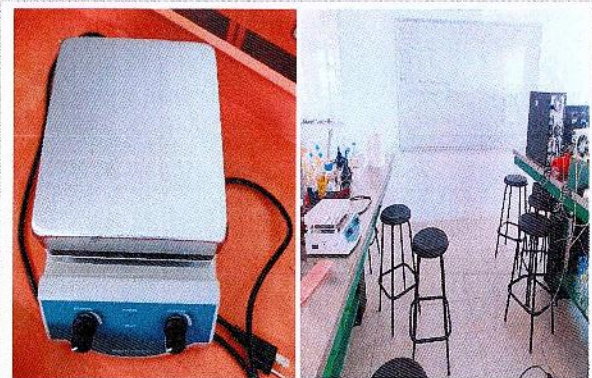

F1: Laboratorio 1 equipado con, agitador Magnético con Temperatura, 1 pieza.



F4: Laboratorio 4 equipado, con medidor de clorofila, 1 pieza.



F3: Laboratorio 3 equipado, con Analizador de nutrientes de suelo 1 pieza y (fotómetro).

2023

Estado de Morelos

FAM

FONDO DE APORTACIONES MÚLTIPLES

DIRECCIÓN GENERAL DE EDUCACIÓN SUPERIOR UNIVERSITARIA E INTERCULTURAL
DIRECCIÓN DE FORTALECIMIENTO INSTITUCIONAL
SUBDIRECCIÓN DE FOMENTO INSTITUCIONAL/DEPARTAMENTO DE INFRAESTRUCTURA FÍSICA

Tercer Trimestre
2023

Fecha de elaboración: 20/09/2023

REPORTE FOTOGRÁFICO DEL INFORME DE AVANCE TRIMESTRAL

PROYECTO

2

Nombre de la obra: **Equipamiento del Campus Norte, Sur, Oriente y Poniente (Escuela de Estudios Superiores de Xalostoc)**



UNIVERSIDAD AUTÓNOMA DEL ESTADO DE MORELOS

Porcentaje de avance

100%

GEOREFERENCIA O CROQUIS DE LOCALIZACIÓN DE LA OBRA O PROYECTO



CROQUIS REFERENCIADO EN PLANTA DE CONJUNTO DE LA OBRA O PROYECTO



UBICACIÓN DE LA OBRA O PROYECTO CON FOTOS REFERENCIADAS



Dirección Postal:
Av. Nicolás Bravo s/n, Parque Industrial Cuautla, C.P. 62717
Xalostoc, Ayala, Morelos



F4: Laboratorio 4 equipado con, medidor de Ph (Potenciómetro), 1 pieza.

Arq. Oscar Gabriel Lastra Fernández
Titular de la Dirección General de Infraestructura

Dr. Alvaro Zamudio Lara
Responsable del Proyecto

Dr. Gustavo Urquiza Beltrán
Rector de la Universidad Autónoma del Estado de Morelos

NOTA:

Para equipamiento, mantenimiento y adecuaciones, en especial, se recomienda que se capture la misma toma, mismo ángulo y lugar para el antes, durante y después de la obra.

REPORTE FOTOGRAFICO DEL INFORME DE AVANCE TRIMESTRAL

REGISTRADO

2

Nombre de la obra

Equipamiento del Campus Norte, Sur, Oriente y Poniente (Escuela de Estudios Superiores de Yauatepec)



UNIVERSIDAD AUTÓNOMA DEL ESTADO DE MORELOS

Porcentaje de avance

100%

GEOREFERENCIA O CROQUIS DE LOCALIZACIÓN DE LA OBRA O PROYECTO



CROQUIS REFERENCIADO EN PLANTA DE CONJUNTO DE LA OBRA O PROYECTO

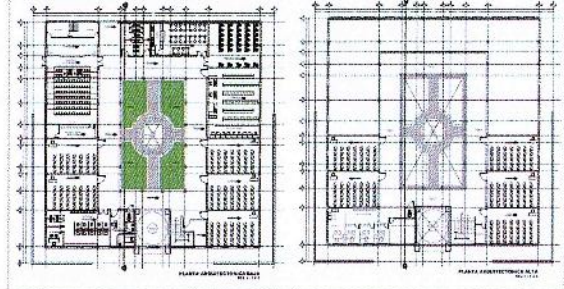

UBICACIÓN DE LA OBRA O PROYECTO CON FOTOS REFERENCIADAS

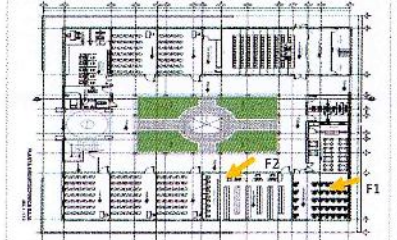

Dirección Postal:
Buenavista, C.P. 62730 Yauatepec de Zaragoza, Morelos.

FOTOS ANTES



Fachada de la Escuela de Estudios Superiores de Yauatepec



F1: Se equipará centro de cómputo, con computadoras.

Observaciones :

El porcentaje de avance, corresponde al equipo adquirido para la Unidad Académica.

VER DETALLE EN INFORME DE REPORTE DESCRIPTIVO.



F2: Se equipará Biblioteca, con sillas.

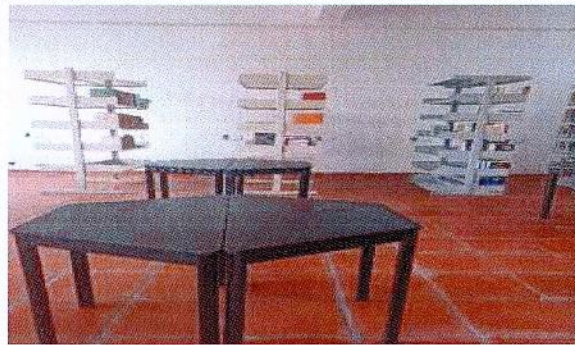

F2: Se equipará Biblioteca, con sillas.

REPORTE FOTOGRÁFICO DEL INFORME DE AVANCE TRIMESTRAL

Proyecto

2

Nombre de la obra:

Equipamiento del Campus Norte, Sur, Oriente y Poniente (Escuela de Estudios Superiores de Yauatepec)

GEOREFERENCIA O CROQUIS DE LOCALIZACIÓN DE LA OBRA O PROYECTO



CROQUIS REFERENCIADO EN PLANTA DE CONJUNTO DE LA OBRA O PROYECTO

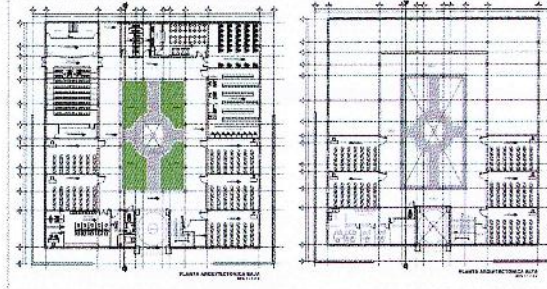

UBICACIÓN DE LA OBRA O PROYECTO CON FOTOS REFERENCIADAS

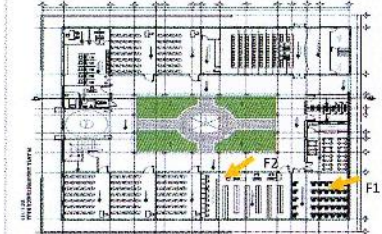

Dirección Postal:
Buenavista, C.P. 62730 Yauatepec de Zaragoza, Morelos.



Porcentaje de avance:

100%

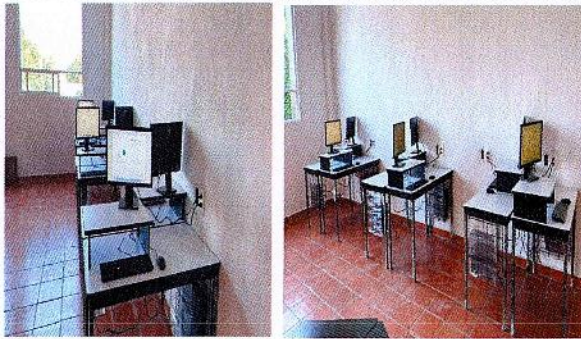

F1: Centro de cómputo equipado, con computadoras 13 piezas.



F1: Centro de cómputo equipado, con computadoras.



F2: Biblioteca equipada, con sillas 3 piezas.



Biblioteca equipada, con sillas 3 piezas.

Arq. Oscar Gabriel Lastra Fernández
Titular de la Dirección General de Infraestructura

Dr. Julio Zamudio Lara
Responsable del Proyecto

Dr. Gustavo Urquiza Beltrán
Rector de la Universidad Autónoma del Estado de Morelos

NOTA:

Para equipamiento, mantenimiento y adecuaciones, en especial, se recomienda que se capture la misma toma, mismo ángulo y lugar para el antes, durante y después de la obra

REPORTE FOTOGRAFICO DEL INFORME DE AVANCE TRIMESTRAL

2 Nombre de la obra: **Equipamiento del Campus Norte, Sur, Oriente y Poniente (Escuela de Estudios Superiores de Yecapixtla)**

GEOREFERENCIA O CROQUIS DE LOCALIZACIÓN DE LA OBRA O PROYECTO



CROQUIS REFERENCIADO EN PLANTA DE CONJUNTO DE LA OBRA O PROYECTO

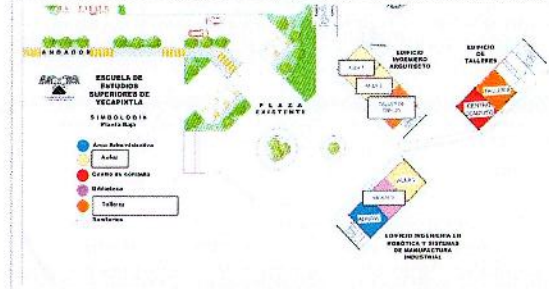

UBICACIÓN DE LA OBRA O PROYECTO CON FOTOS REFERENCIADAS



Dirección Postal:
Avenida Félix Arias, Quinta Sección de los Amates,
Yecapixtla, Morelos



Porcentaje de avance

75%

FOTOS ANTES

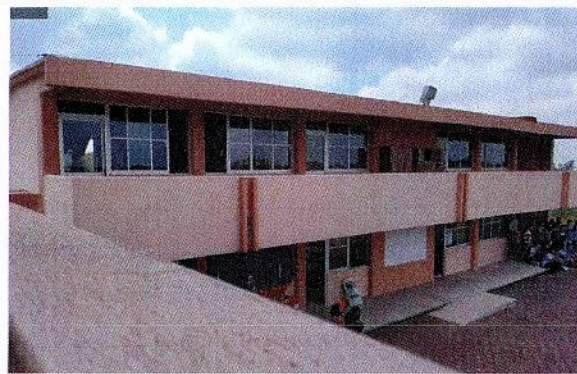

Fachada de la Escuela de Estudios Superiores de Yecapixtla

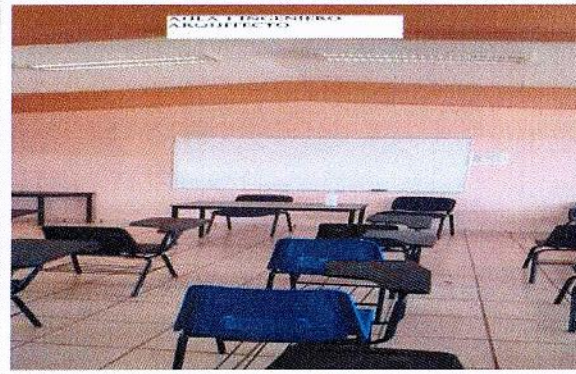

F1: Se equipará el Aula 1 Edificio de Ingeniero Arquitecto, con un videoprojector.

Observaciones:

El porcentaje de avance, corresponde al equipo adquirido para la Unidad Académica.
VER DETALLE EN INFORME DE REPORTE DESCRIPTIVO.



F2: Se equipará el Aula 1 Edificio de Ingeniero en Robótica y Sistemas de Manufactura Industrial, con un videoprojector.



F3: Se equipará el centro de cómputo, con computadoras y silla.



F4: Se equipará edificio de la Escuela de Estudios Superiores de Yecapixtla, con sistema de videovigilancia.

REPORTE FOTOGRÁFICO DEL INFORME DE AVANCE TRIMESTRAL

2 Nombre de la obra **Equipamiento del Campus Norte, Sur , Oriente y Poniente (Escuela de Estudios Superiores de Yecapixtla)**

GEOREFERENCIA O CROQUIS DE LOCALIZACIÓN DE LA OBRA O PROYECTO



CROQUIS REFERENCIADO EN PLANTA DE CONJUNTO DE LA OBRA O PROYECTO



UBICACIÓN DE LA OBRA O PROYECTO CON FOTOS REFERENCIADAS



Dirección Postal:
Avenida Félix Arias, Quinta Sección de los Amates,
Yecapixtla, Morelos



F4: Se equipará edificio de la Escuela de Estudios Superiores de Yecapixtla, con sistema de videovigilancia.



F4: Se equipará edificio de la Escuela de Estudios Superiores de Yecapixtla, con sistema de videovigilancia.

FOTOS DESPUÉS

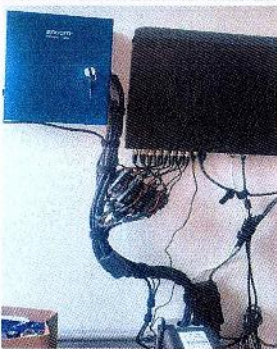

F4: Escuela de Estudios Superiores de Yecapixtla, equipada con sistema de videovigilancia 1 pieza.



F4: Escuela de Estudios Superiores de Yecapixtla, equipada con sistema de videovigilancia 1 pieza.



F4: Escuela de Estudios Superiores de Yecapixtla, equipada con sistema de videovigilancia 1 pieza.

REPORTE FOTOGRÁFICO DEL INFORME DE AVANCE TRIMESTRAL

PROYECTO

2

Nombre de la obra

Equipamiento del Campus Norte, Sur, Oriente y Poniente (Escuela de Estudios Superiores de Yecapixtla)



UNIVERSIDAD AUTÓNOMA DEL ESTADO DE MORELOS

Porcentaje de avance

75%

GEOREFERENCIA O CROQUIS DE LOCALIZACIÓN DE LA OBRA O PROYECTO



CROQUIS REFERENCIADO EN PLANTA DE CONJUNTO DE LA OBRA O PROYECTO

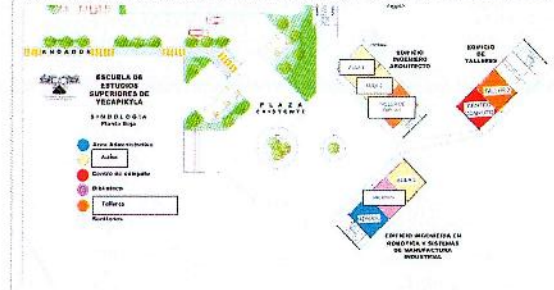

UBICACIÓN DE LA OBRA O PROYECTO CON FOTOS REFERENCIADAS



Dirección Postal:
Avenida Félix Arias, Quinta Sección de los Amates,
Yecapixtla, Morelos



F4: Escuela de Estudios Superiores de Yecapixtla, equipada con sistema de videovigilancia 1 pieza.



F4: Aula 1 Edificio de Ingeniero en Robótica y Sistemas de Manufactura Industrial, equipada con un videoproector 1 pieza.



F4:Aula 1 Edificio de Ingeniero Arquitecto, equipada con un videoproector 1 pieza.

Arg. Oscar Gabriel Lastra Fernández
Titular de la Dirección General de Infraestructura

Dr. Alvaro Zamudio Lara
Responsable del Proyecto

Dr. Guelavo Urquiza Beltrán
Rector de la Universidad Autónoma del Estado de Morelos

NOTA

Para equipamiento, mantenimiento y adecuaciones, en especial, se recomienda que se capture la misma toma, mismo ángulo y lugar para el antes, durante y después de la obra.

REPORTE FOTOGRAFICO DEL INFORME DE AVANCE TRIMESTRAL

PROYECTO 2 Nombre de la obra: **Equipamiento del Campus Norte, Sur , Oriente y Poniente (Facultad de Estudios Superiores Cuautla)**



UNIVERSIDAD AUTÓNOMA DEL ESTADO DE MORELOS

Porcentaje de Avance:

100%

GEOREFERENCIA O CROQUIS DE LOCALIZACIÓN DE LA OBRA O PROYECTO



CROQUIS REFERENCIADO EN PLANTA DE CONJUNTO DE LA OBRA O PROYECTO

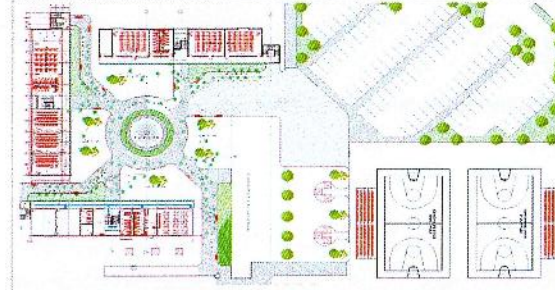

UBICACIÓN DE LA OBRA O PROYECTO CON FOTOS REFERENCIADAS

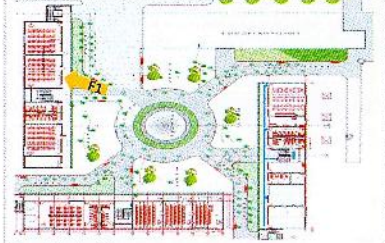

Dirección Postal:
Carretera México - Oaxaca No. 218 Colonia Plan de Ayala, Cuautla Morelos, C.P. 62743

FOTOS ANTES



Fachada de la Facultad de Estudios Superiores Cuautla



F1: Se equipará centro de cómputo, con 7 computadoras.



F1: Se equipará centro de cómputo, con 1 computadora.

Observaciones :

El porcentaje de avance, corresponde al equipo adquirido para la Unidad Académica.
VER DETALLE EN INFORME DE REPORTE DESCRIPTIVO.

REPORTE FOTOGRÁFICO DEL INFORME DE AVANCE TRIMESTRAL

2 Nombre de la obra: **Equipamiento del Campus Norte, Sur, Oriente y Poniente (Facultad de Estudios Superiores Cuautla)**

GEOREFERENCIA O CROQUIS DE LOCALIZACIÓN DE LA OBRA O PROYECTO



CROQUIS REFERENCIADO EN PLANTA DE CONJUNTO DE LA OBRA O PROYECTO

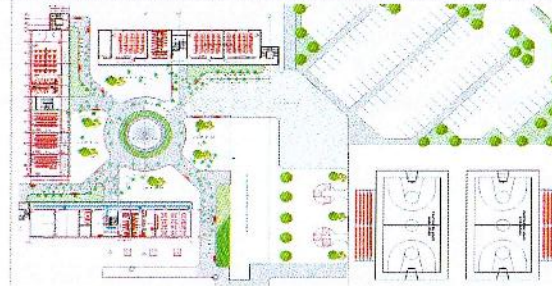

UBICACIÓN DE LA OBRA O PROYECTO CON FOTOS REFERENCIADAS



Dirección Postal:
Carretera México - Oaxaca No. 218 Colonia Plan de Ayala,
Cuautla Morelos, C.P. 62743



Porcentaje de avance

100%

FOTOS DESPUES



F1: Centro de cómputo, equipado con computadoras, 2 piezas.



F1: Centro de cómputo, equipado con computadoras 7 piezas.

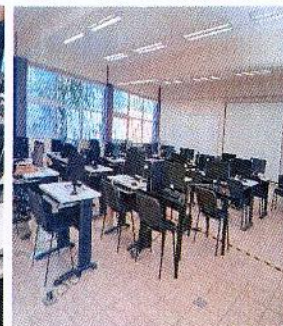

F1: Centro de cómputo, equipado con computadoras 7 piezas.

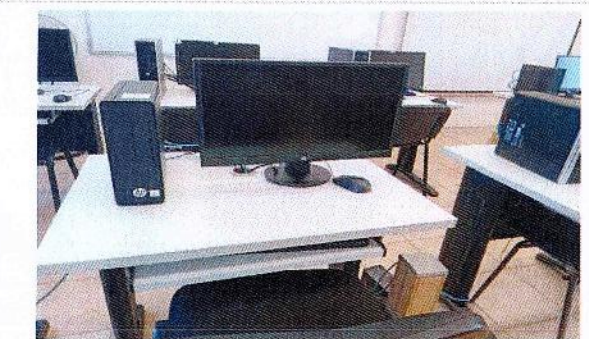

F1: Centro de cómputo, equipado con computadoras 7 piezas.

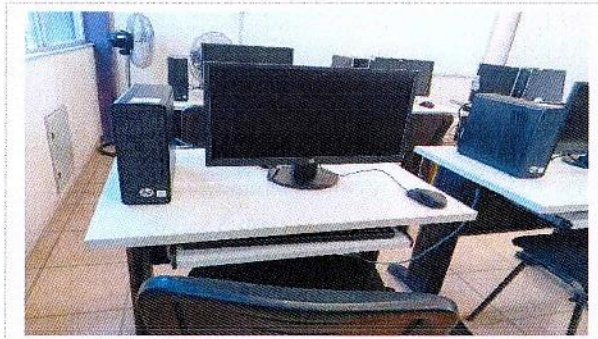

F1: Centro de cómputo, equipado con computadoras 7 piezas.

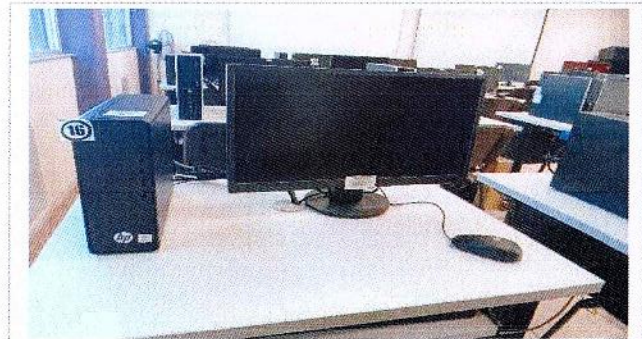

F1: Centro de cómputo, equipado con computadoras 7 piezas.

Arq. Oscar Gabriel Lastra Fernández
Titular de la Dirección General de Infraestructura

Dr. Alvaro Zamudio Lara
Responsable del Proyecto

Dr. Gustavo Urquiza Beltrán
Rector de la Universidad Autónoma del Estado de Morelos

NOTA

Para equipamiento, mantenimiento y adecuaciones, en especial, se recomienda que se capture la misma toma, mismo ángulo y lugar para el antes, durante y después de la obra.

REPORTE FOTOGRÁFICO DEL INFORME DE AVANCE TRIMESTRAL



Porcentaje de avance

100%

PROPIEDAD: 2 Nombre de la obra: Equipamiento del Campus Norte, Sur, Oriente y Poniente (Escuela de Estudios Superiores de Yecapixtla Subsede Tetela del Volcán)

GEOREFERENCIA O CROQUIS DE LOCALIZACIÓN DE LA OBRA O PROYECTO



CROQUIS REFERENCIADO EN PLANTA DE CONJUNTO DE LA OBRA O PROYECTO



UBICACIÓN DE LA OBRA O PROYECTO CON FOTOS REFERENCIADAS



Dirección Postal:
Calle 24 de Febrero Barrio de Santiago s/n Tetela del Volcán, Mor.

FOTOS ANTES

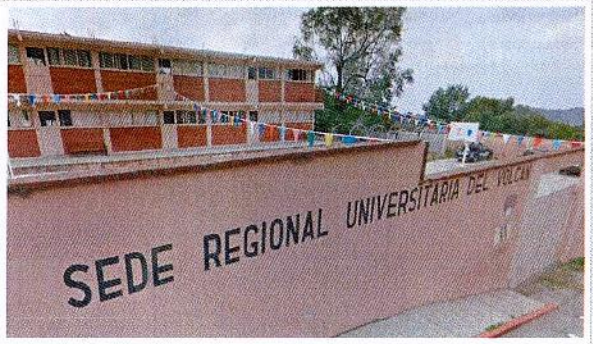

Fachada de la Escuela de Estudios Superiores de Yecapixtla Subsede Tetela del Volcán

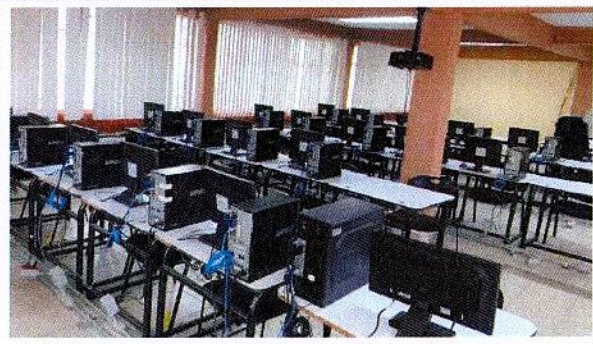

F1: Se equipará centro de cómputo, con 5 computadoras y 1 estante.



F1: Se equipará centro de cómputo, con 5 computadoras y 1 estante.



F2: Se equipará el Auditorio, con 1 podio y 1 silla ergo.

Observaciones:
El porcentaje de avance, corresponde al equipo adquirido para la Unidad Académica.
VER DETALLE EN INFORME DE REPORTE DESCRIPTIVO.



F2: Se equipará el Auditorio, con 1 podio y 1 silla ergo.

REPORTÉ FOTOGRÁFICO DEL INFORME DE AVANCE TRIMESTRAL

PROYECTO 2

Nombre de la obra: **Equipamiento del Campus Norte, Sur, Oriente y Poniente (Escuela de Estudios Superiores de Yecapixtla Subselección Tetela del Volcán)**

GEOREFERENCIA O CROQUIS DE LOCALIZACIÓN DE LA OBRA O PROYECTO



CROQUIS REFERENCIADO EN PLANTA DE CONJUNTO DE LA OBRA O PROYECTO



UBICACIÓN DE LA OBRA O PROYECTO CON FOTOS REFERENCIADAS



Porcentaje de avance

100%

FOTOS DESPUÉS



F2: Auditorio, equipado con podio, 1 pieza.



F1: Centro de cómputo, equipado con computadoras, 5 piezas.



F1: Centro de cómputo, equipado con computadoras, 5 piezas.



F1: Centro de cómputo, equipado con estante de 5 niveles, 1 pieza.

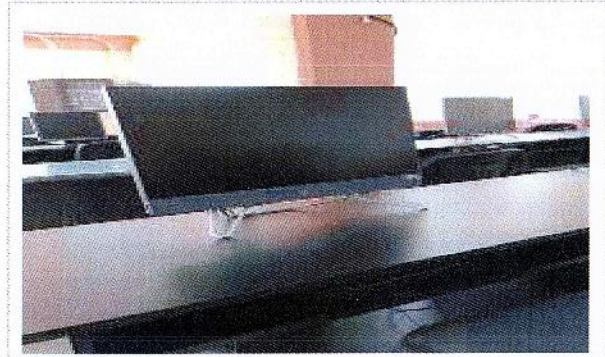

F1: Centro de cómputo, equipado con computadoras, 5 piezas.

[Signature]
Arq. Oscar Gabriel Lopera Fernández
Titular de la Dirección General de Infraestructura

[Signature]
Dr. Alvaro Zamudio Lara
Responsable del Proyecto

[Signature]
Dr. Gustavo Urquiza Beltrán
Rector de la Universidad Autónoma del Estado de Morelos

NOTA:

Para equipamiento, mantenimiento y adecuaciones, en especial, se recomienda que se capture la misma toma, mismo ángulo y lugar para el antes, durante y después de la obra.

REPORTE FOTOGRAFICO DEL INFORME DE AVANCE TRIMESTRAL



Porcentaje de avance

100%

PROYECTO

2

Nombre de la obra: Equipamiento del Campus Norte, Sur, Oriente y Poniente (Escuela de Estudios Superiores de Atlatlahucan Subsede Tototlan)

GEOREFERENCIA O CROQUIS DE LOCALIZACIÓN DE LA OBRA O PROYECTO



CROQUIS REFERENCIADO EN PLANTA DE CONJUNTO DE LA OBRA O PROYECTO

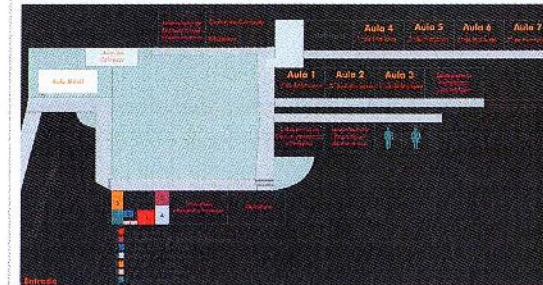

UBICACIÓN DE LA OBRA O PROYECTO CON FOTOS REFERENCIADAS



Dirección Postal:
Carretera Tototlan-Nepotualco S/N Ahuatlan Tototlan
Morelos

FOTOS ANTES



Fachada de la Escuela de Estudios Superiores de Atlatlahucan Subsede Tototlan



F1: Se equipará centro de cómputo, con 4 computadoras.

Observaciones :

El porcentaje de avance, corresponde al equipo adquirido para la Unidad Académica.
VER DETALLE EN INFORME DE REPORTE DESCRIPTIVO.

FOTOS DESPUÉS



F1: Centro de cómputo equipado, con computadoras, 4 piezas.



F1: Centro de cómputo equipado, con computadoras, 4 piezas.



F1: Centro de cómputo equipado, con computadoras, 4 piezas.

Ara. Oscar Gabriel Lastra Fernández
Titular de la Dirección General de Infraestructura

Dr. Alvaro Zamudio Lara
Responsable del Proyecto

Dr. Gustavo Urquiza Beltrán
Rector de la Universidad Autónoma del Estado de Morelos

NOTA
Para equipamiento, mantenimiento y adecuaciones, en especial, se recomienda que se capture la misma toma, mismo ángulo y lugar para el antes, durante y después de la obra.

REPORTE FOTOGRÁFICO DEL INFORME DE AVANCE TRIMESTRAL

PROYECTO 2

Nombre de la obra: Equipamiento del Campus Norte, Sur, Oriente y Poniente (Escuela de Estudios Superiores del Jicarero)

GEOREFERENCIA O CROQUIS DE LOCALIZACIÓN DE LA OBRA O PROYECTO



CROQUIS REFERENCIADO EN PLANTA DE CONJUNTO DE LA OBRA O PROYECTO

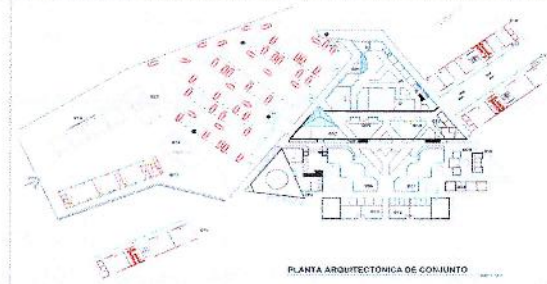

UBICACIÓN DE LA OBRA O PROYECTO CON FOTOS REFERENCIADAS



Dirección Postal:
Carretera Galeana- Tequesquitengo s/n, Comunidad El Jicarero, Jojutla, Morelos



Porcentaje de avance

54%

FOTOS ANTES



Fachada de la Escuela de Estudios Superiores del Jicarero



F1: Se equipará Salón /Aula 1 Edificio 18 (Planta Baja), con 1 proyector.

Observaciones :

El porcentaje de avance, corresponde al equipo adquirido para la Unidad Académica.

VER DETALLE EN INFORME DE REPORTE DESCRIPTIVO.



F2: Se equipará Salón /Aula 2 Edificio 16 (Planta baja), con 1 proyector.



F3: Se equipará Salón /Aula 3 Edificio 18 (Planta baja), con 1 proyector.



F4: Se equipará Salón /Aula 4 Edificio 18 (Planta baja), con 1 proyector.

REPORTE FOTOGRAFICO DEL INFORME DE AVANCE TRIMESTRAL

2

Nombre de la obra: **Equipamiento del Campus Norte, Sur , Oriente y Poniente (Escuela de Estudios Superiores del Jicarero)**

GEOREFERENCIA O CROQUIS DE LOCALIZACIÓN DE LA OBRA O PROYECTO



CROQUIS REFERENCIADO EN PLANTA DE CONJUNTO DE LA OBRA O PROYECTO



UBICACIÓN DE LA OBRA O PROYECTO CON FOTOS REFERENCIADAS



Dirección Postal:
Carretera Galeana- Tequesquitengo s/n, Comunidad El Jicarero, Jojutla, Morelos



Procesando la cuenta

54%



F5: Se equipará Salón /Aula 5 Edificio 18 (Planta alta), con 1 proyector.



F6: Se equipará Salón /Aula 6 Edificio 18 (Planta alta), con 1 proyector.



F7: Se equipará Salón /Aula 7 Edificio 18 (Planta alta), con 1 proyector.



F8: Se equipará Laboratorio de investigación 1 Laboratorio de Ictiología Edif 16(Planta alta), con 1 pizarrón giratorio.



F9: Se equipará Laboratorio de investigación 2 "Sistemática y Taxonomía Molecular" (Edif 16) , con 1 pizarrón giratorio.



F10: Se equipará Laboratorio de investigación 3 "Ecología Química de Insectos" Edificio 16, con 1 pizarrón giratorio.

REPORTE FOTOGRÁFICO DEL INFORME DE AVANCE TRIMESTRAL

2

Nombre de la obra: **Equipamiento del Campus Norte, Sur, Oriente y Poniente (Escuela de Estudios Superiores del Jicarero)**



UNIVERSIDAD AUTÓNOMA DEL ESTADO DE MORELOS

Porcentaje de avance

54%

GEOREFERENCIA O CROQUIS DE LOCALIZACIÓN DE LA OBRA O PROYECTO



CROQUIS REFERENCIADO EN PLANTA DE CONJUNTO DE LA OBRA O PROYECTO

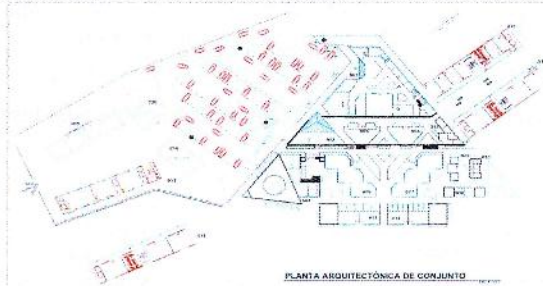

UBICACIÓN DE LA OBRA O PROYECTO CON FOTOS REFERENCIADAS



PLANTA ARQUITECTÓNICA DE CONJUNTO

Dirección Postal:
Carretera Galeana- Tequesquitengo s/n, Comunidad El Jicarero, Jojutla, Morelos



F11: Se equipará Laboratorio de investigación 4 "Sistemática Molecular" Edificio No 16 (Planta baja), con 1 pizarrón giratorio.



F12: Se equipará Laboratorio de investigación 5 "Ecología de Insectos" Edificio No 16 (Planta baja), con 1 pizarrón giratorio.



F13: Se equipará Centro de Cómputo Edif. 07, con 1 pizarrón giratorio y 10 computadoras.



F13: Se equipará Centro de Cómputo Edif. 07, con 1 pizarrón giratorio y 10 computadoras.



F14: Se equipará Biblioteca Edificio No 02, con 1 pizarrón giratorio y 6 computadoras.



F14: Se equipará Biblioteca Edificio No 02, con 1 pizarrón giratorio y 6 computadoras.

Arg. Oscar Gabriel Lastra Fernández
Titular de la Dirección General de Infraestructura

Dr. Alvaro Zamudio Lara
Responsable del Proyecto

Dr. Gustavo Urquiza Beltrán
Rector de la Universidad Autónoma del Estado de Morelos

NOTA

Para equipamiento, mantenimiento y adiciones, en especial, se recomienda que se capture la misma toma, mismo ángulo y lugar para el antes, durante y después de la obra.

REPORTE FOTOGRÁFICO DEL INFORME DE AVANCE TRIMESTRAL

2 Nombre de la obra **Equipamiento del Campus Norte, Sur, Oriente y Poniente (Escuela de Estudios Superiores de Jojutla)**

GEOREFERENCIA O CROQUIS DE LOCALIZACIÓN DE LA OBRA O PROYECTO



CROQUIS REFERENCIADO EN PLANTA DE CONJUNTO DE LA OBRA O PROYECTO



UBICACIÓN DE LA OBRA O PROYECTO CON FOTOS REFERENCIADAS



Porcentaje de avance:

100%

Dirección Postal:
Av. 18 de Marzo No. 617, Col. Emiliano Zapata, Jojutla Morelos.

FOTOS ANTES



Fachada de la Escuela de Estudios Superiores de Jojutla



F1: Se equipará Salón 1, con monitor que incluye señalización inteligente.

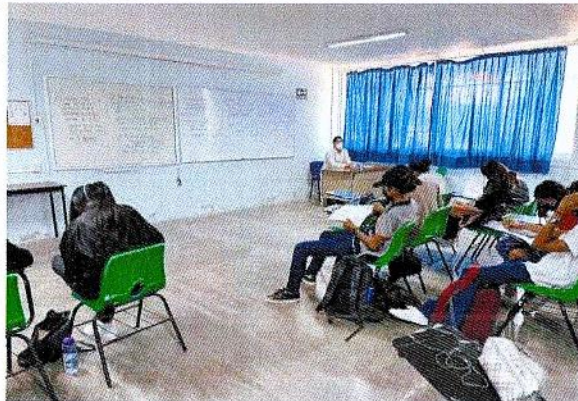

F2: Se equipará Salón 2, con monitor que incluye señalización inteligente.



F3: Se equipará Salón 6, con monitor que incluye señalización inteligente.

Observaciones:

El porcentaje de avance, corresponde al equipo adquirido para la Unidad Académica.
VER DETALLE EN INFORME DE REPORTE DESCRIPTIVO.



F4: Se equipará Salón 9, con monitor que incluye señalización inteligente.

REPORTE FOTOGRAFICO DEL INFORME DE AVANCE TRIMESTRAL

PROYECTO

2

Nombre de la obra: Equipamiento del Campus Norte, Sur, Oriente y Poniente (Escuela de Estudios Superiores de Jojutla)

GEOREFERENCIA O CROQUIS DE LOCALIZACIÓN DE LA OBRA O PROYECTO



CROQUIS REFERENCIADO EN PLANTA DE CONJUNTO DE LA OBRA O PROYECTO

- 1. Alrededores cercados
- 2. Calles y avenidas
- 3. Edificios de usos mixtos
- 4. Biblioteca
- 5. Salón 1
- 6. Pasadizo
- 7. Salón 2
- 8. Calle
- 9. Salones
- 10. Servicios
- 11. Sala
- 12. Salón 4
- 13. Salones
- 14. Ampliación
- 15. Construcción de depósito
- 16. Especificación de depósitos
- 17. Corredor de circulación
- 18. Salones
- 19. Salón 6
- 20. Salón 7
- 21. Salón 8
- 22. Salón 9
- 23. Salón 10
- 24. Salón de música, teatro y recreación
- 25. Salones de aula
- 26. Salones de aula
- 27. Salones de aula
- 28. Salones de aula
- 29. Salones de aula
- 30. Salones de aula
- 31. Salones de aula
- 32. Salones de aula
- 33. Salones de aula
- 34. Salones de aula
- 35. Salones de aula
- 36. Salones de aula
- 37. Salones de aula
- 38. Salones de aula
- 39. Salones de aula
- 40. Salones de aula
- 41. Salones de aula
- 42. Salones de aula
- 43. Salones de aula
- 44. Salones de aula
- 45. Salones de aula
- 46. Salones de aula
- 47. Salones de aula
- 48. Salones de aula
- 49. Salones de aula
- 50. Salones de aula
- 51. Salones de aula
- 52. Salones de aula
- 53. Salones de aula
- 54. Salones de aula
- 55. Salones de aula
- 56. Salones de aula
- 57. Salones de aula
- 58. Salones de aula
- 59. Salones de aula
- 60. Salones de aula
- 61. Salones de aula
- 62. Salones de aula
- 63. Salones de aula
- 64. Salones de aula
- 65. Salones de aula
- 66. Salones de aula
- 67. Salones de aula
- 68. Salones de aula
- 69. Salones de aula
- 70. Salones de aula
- 71. Salones de aula
- 72. Salones de aula
- 73. Salones de aula
- 74. Salones de aula
- 75. Salones de aula
- 76. Salones de aula
- 77. Salones de aula
- 78. Salones de aula
- 79. Salones de aula
- 80. Salones de aula
- 81. Salones de aula
- 82. Salones de aula
- 83. Salones de aula
- 84. Salones de aula
- 85. Salones de aula
- 86. Salones de aula
- 87. Salones de aula
- 88. Salones de aula
- 89. Salones de aula
- 90. Salones de aula
- 91. Salones de aula
- 92. Salones de aula
- 93. Salones de aula
- 94. Salones de aula
- 95. Salones de aula
- 96. Salones de aula
- 97. Salones de aula
- 98. Salones de aula
- 99. Salones de aula
- 100. Salones de aula



UBICACIÓN DE LA OBRA O PROYECTO CON FOTOS REFERENCIADAS



Dirección Postal:
Av. 18 de Marzo No. 617, Col. Emiliano Zapata, Jojutla Morelos.

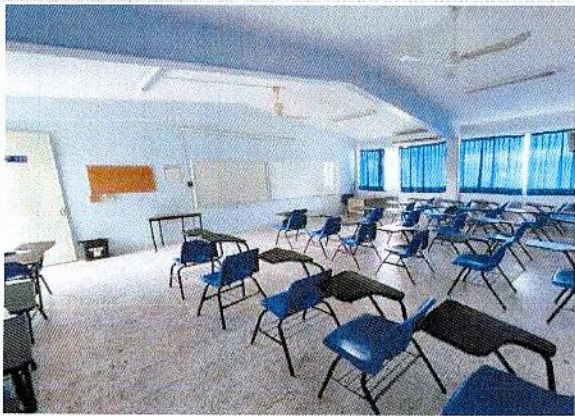

F5: Se equipará Salón 10, con monitor que incluye señalización inteligente.



F6: Se equipará Salón 4, con Aire acondicionado.



F7: Se equipará Salón 11, con Aire acondicionado.

Arq. Oscar Gabriel Lastre Fernández
Título de la Dirección General de Infraestructura

Dr. Alvaro Zamudio Lara
Responsable del Proyecto

Dr. Gustavo Urquiza Boltrán
Rector de la Universidad Autónoma del Estado de Morelos

NOTA
Para equipamiento, mantenimiento y adecuaciones, en especial, se recomienda que se capture la misma toma, mismo ángulo y lugar para el antes, durante y después de la obra.

REPORTE FOTOGRAFICO DEL INFORME DE AVANCE TRIMESTRAL

PROYECTO

2

Nombre de la obra: **Equipamiento del Campus Norte, Sur, Oriente y Poniente (Escuela de Estudios Superiores de Mazatepec)**

GEOREFERENCIA O CROQUIS DE LOCALIZACIÓN DE LA OBRA O PROYECTO



CROQUIS REFERENCIADO EN PLANTA DE CONJUNTO DE LA OBRA O PROYECTO

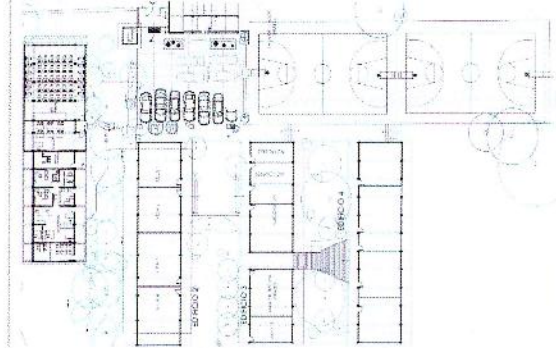

UBICACIÓN DE LA OBRA O PROYECTO CON FOTOS REFERENCIADAS

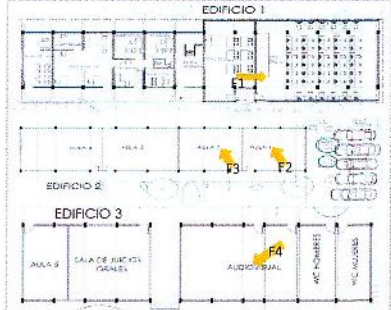

Dirección Postal:
Av. Subida al Calvario s/n, Col. Justo Sierra, C.P. 62230,
Mazatepec, Morelos.



Porcentaje de avance

100%

FOTOS ANTES

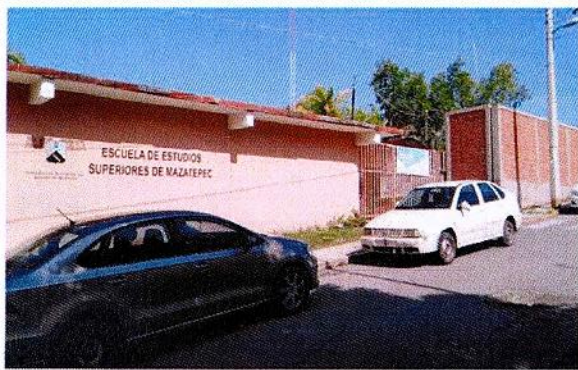

Fachada de la Escuela de Estudios Superiores de Mazatepec

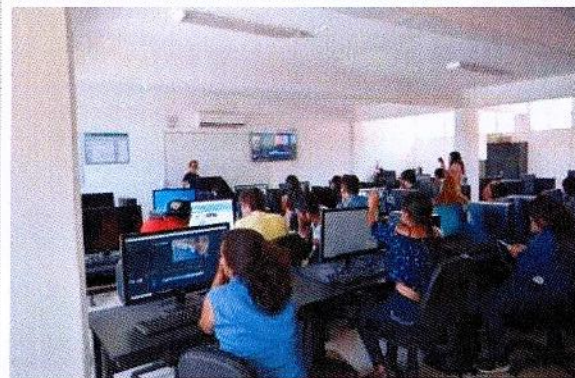

F1: Se equipará Centro de Cómputo, con 8 computadoras y 1 UPS.

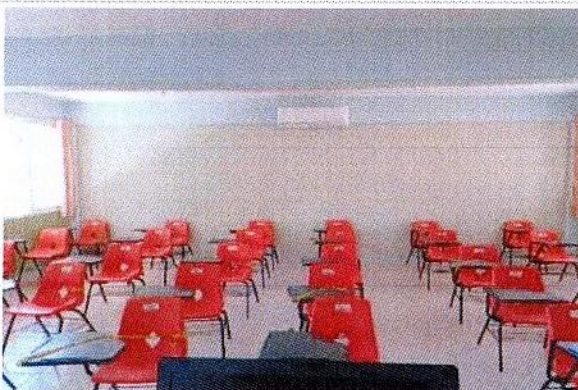

F2: Se equipará Aula 1, con proyector.

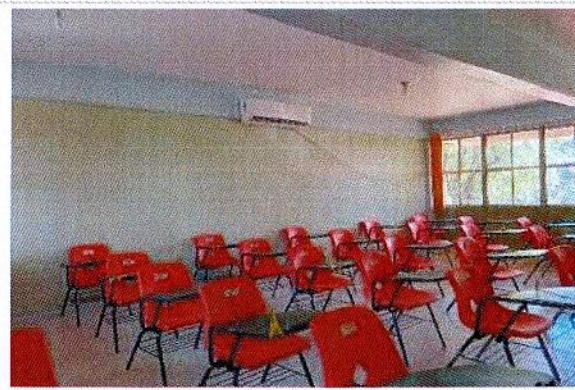

F3: Se equipará Aula 2, con proyector.

Observaciones:

El porcentaje de avance, corresponde al equipo adquirido para la Unidad Académica.

VER DETALLE EN INFORME DE REPORTE DESCRIPTIVO.

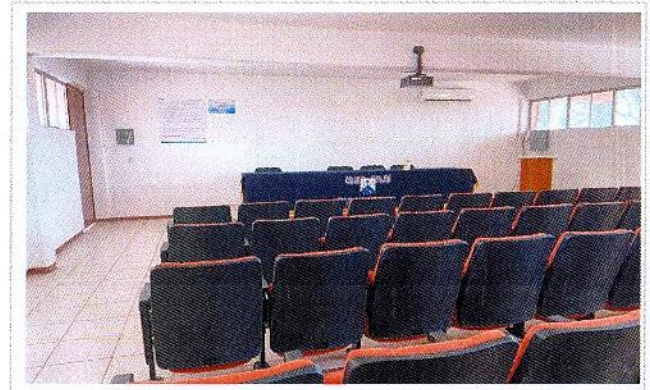

F4: Se equipará aula de usos múltiples, con 1 pantalla de proyección.

REPORTE FOTOGRAFICO DEL INFORME DE AVANCE TRIMESTRAL

PROYECTO 2

Nombre de la obra: Equipamiento del Campus Norte, Sur, Oriente y Poniente (Escuela de Estudios Superiores de Mazatepec)

GEOREFERENCIA O CROQUIS DE LOCALIZACIÓN DE LA OBRA O PROYECTO



CROQUIS REFERENCIADO EN PLANTA DE CONJUNTO DE LA OBRA O PROYECTO

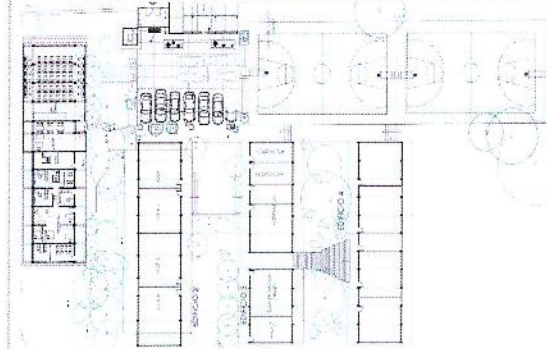

UBICACIÓN DE LA OBRA O PROYECTO CON FOTOS REFERENCIADAS

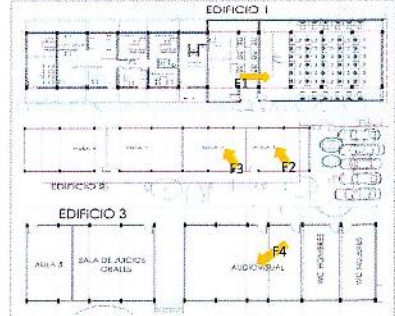

Dirección Postal:
Av. Subida al Calvario s/n, Col. Justo Sierra, C.P. 62230,
Mazatepec, Morelos.



Porcentaje de avance

100%

FOTOS DESPUÉS



F1: Se instaló UPS en el Centro de Cómputo, 1 pieza.



F4: Pantalla de proyección, en aula de usos múltiples, 1 pieza.



F1: Centro de Cómputo, equipado con computadoras, 6 piezas.

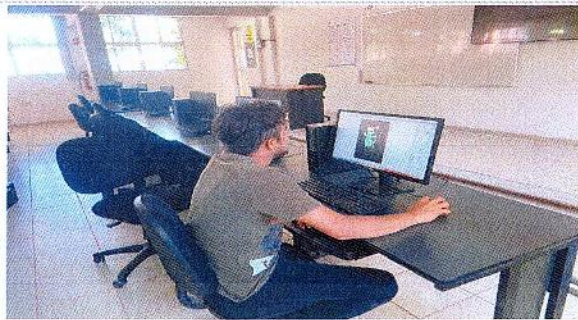

F1: Centro de Cómputo, equipado con computadoras, 8 piezas.



F1: Centro de Cómputo, equipado con computadoras, 8 piezas.



F1: Centro de Cómputo, equipado con computadoras, 8 piezas.

REPORTÉ FOTOGRÁFICO DEL INFORME DE AVANCE TRIMESTRAL



Porcentaje de avanza:

100%

OPORTUNIDAD 2

Nombre de la obra: Equipamiento del Campus Norte, Sur , Oriente y Poniente (Escuela de Estudios Superiores de Mazatepec)

GEOREFERENCIA O CROQUIS DE LOCALIZACIÓN DE LA OBRA O PROYECTO



CROQUIS REFERENCIADO EN PLANTA DE CONJUNTO DE LA OBRA O PROYECTO

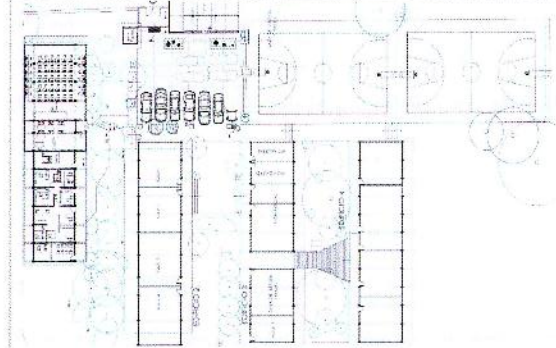

UBICACIÓN DE LA OBRA O PROYECTO CON FOTOS REFERENCIADAS

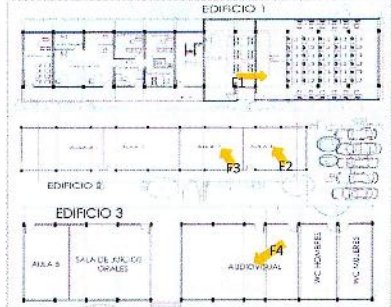

Dirección Postal:
Av. Subida al Calvario s/n, Col. Justo Sierra, C.P. 62230,
Mazatepec, Morelos.

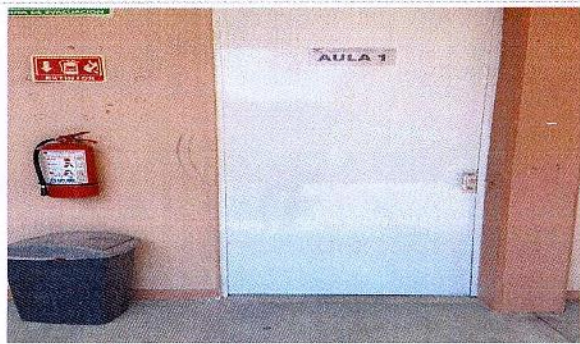

F2: Aula 1 ,equipado con proyector.



F2: Aula 1 ,equipado con proyector.

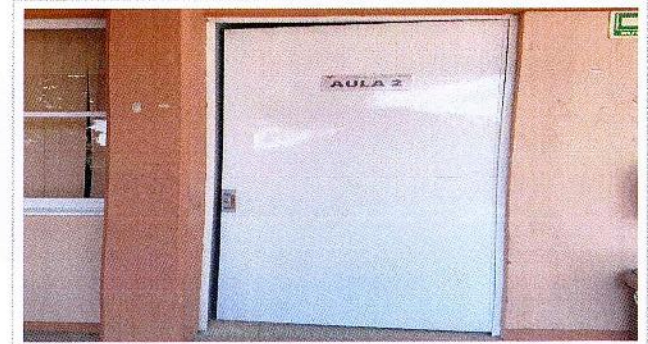

F3: Aula 2 ,equipado con proyector.



F3: Aula 2 ,equipado con proyector.

Arg. Oscar Gabriel Lastra Fernández
Titular de la Dirección General de Infraestructura

Dr. Alvaro Zamudio Lara
Responsable del Proyecto

Dr. Gustavo Urquiza Beltrán
Rector de la Universidad Autónoma del Estado de Morelos

NOTA:

Para equipamiento, mantenimiento y adecuaciones, en especial, se recomienda que se capture la misma toma, mismo ángulo y lugar para el antes, durante y después de la obra.

REPORTE FOTOGRÁFICO DEL INFORME DE AVANCE TRIMESTRAL



Porcentaje de avances

100%

UNIVERSIDAD 2 Nombre de la obra: **Equipamiento del Campus Norte, Sur, Oriente y Poniente (Escuela de Estudios Superiores de Mazatepec Subsede Tetecala)**

GEOREFERENCIA O CROQUIS DE LOCALIZACIÓN DE LA OBRA O PROYECTO



CROQUIS REFERENCIADO EN PLANTA DE CONJUNTO DE LA OBRA O PROYECTO

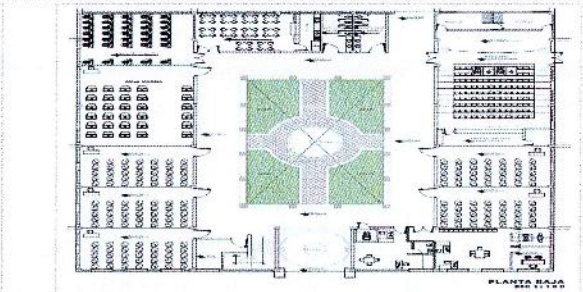

UBICACIÓN DE LA OBRA O PROYECTO CON FOTOS REFERENCIADAS

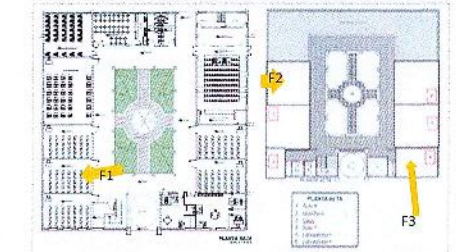

Dirección Postal:
Av. Lázaro Cardenas, Esquina con Calle de Altamirano S/N, Col. Centro, Tetecala, Morelos

FOTOS ANTES

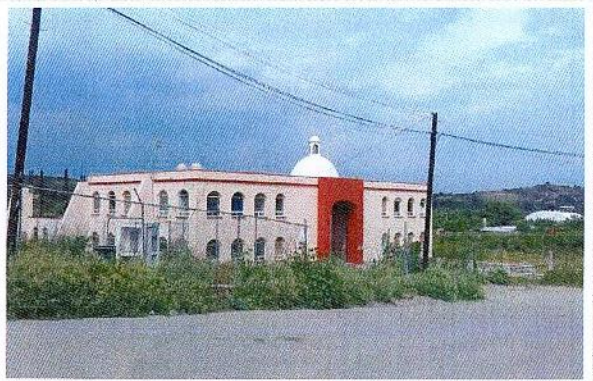

Fachada de la Escuela de Estudios Superiores de Mazatepec Subsede Tetecala



F1: Se equipará Aula 4, con proyector.

Observaciones:
El porcentaje de avance, corresponde al equipo adquirido para la Unidad Académica.
VER DETALLE EN INFORME DE REPORTE DESCRIPTIVO.

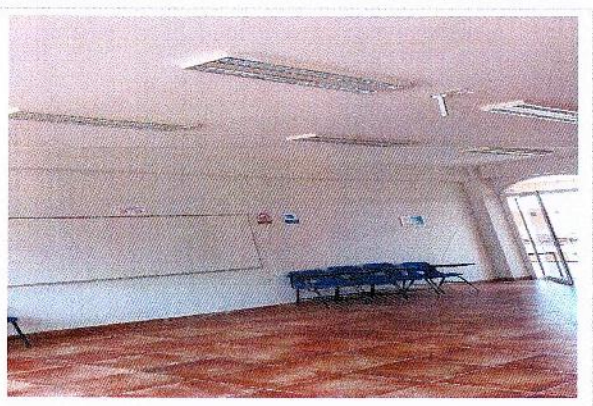

F2: Se equipará Aula 6, con proyector.



F2: Se equipará Aula 6, con proyector.

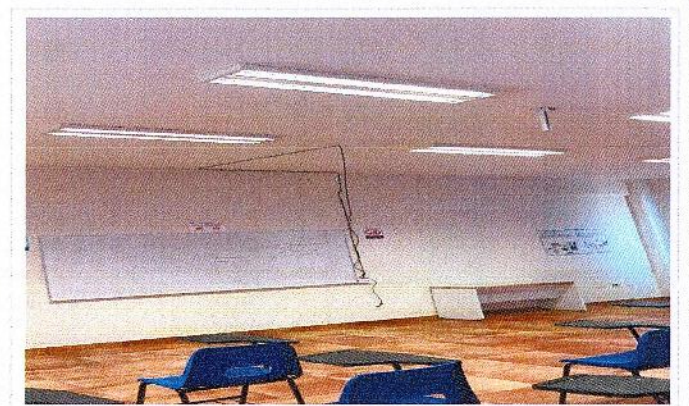

F3: Se equipará Aula 7, con proyector.

2023

FAM
FONDO DE APORTACIONES MÚLTIPLES

DIRECCIÓN GENERAL DE EDUCACIÓN SUPERIOR UNIVERSITARIA E INTERCULTURAL
DIRECCIÓN DE FORTALECIMIENTO INSTITUCIONAL
SUBDIRECCIÓN DE FOMENTO INSTITUCIONAL/DEPARTAMENTO DE INFRAESTRUCTURA FÍSICA

Tercer Trimestre
2023

Fecha de elaboración: 08/09/2023

REPORTE FOTOGRÁFICO DEL INFORME DE AVANCE TRIMESTRAL

ACTIVIDAD 2

Nombre de la obra: **Equipamiento del Campus Norte, Sur, Oriente y Poniente (Escuela de Estudios Superiores de Mazatepec Subsede Tetecala)**

GEOREFERENCIA O CROQUIS DE LOCALIZACIÓN DE LA OBRA O PROYECTO



CROQUIS REFERENCIADO EN PLANTA DE CONJUNTO DE LA OBRA O PROYECTO

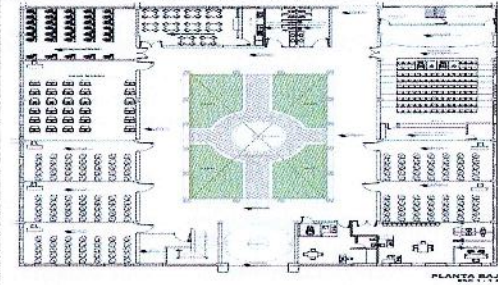

UBICACIÓN DE LA OBRA O PROYECTO CON FOTOS REFERENCIADAS

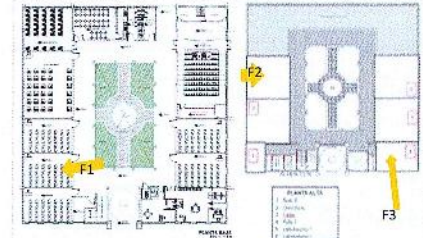

Dirección Postal:
Av. Lázaro Cardenas, Esquina con Calle de Altamirano S/N, Col. Centro, Tetecala, Morelos



UNIVERSIDAD AUTÓNOMA DEL ESTADO DE MORELOS

Porcentaje de avances

100%

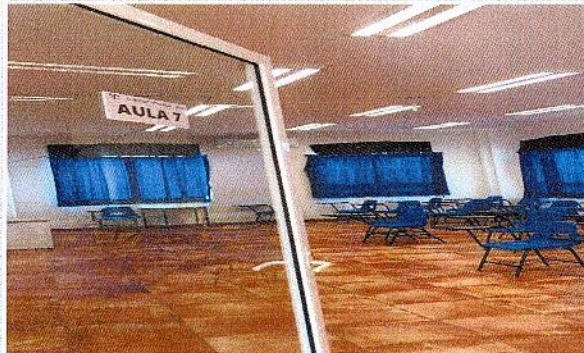

F3: Se equipará Aula 7, con proyector.

FOTOS DESPUÉS



F1: Aula 4 equipada, con 1 proyector.



F1: Aula 4 equipada, con 1 proyector.



F1: Aula 4 equipada, con 1 proyector.

REPORTE FOTOGRÁFICO DEL INFORME DE AVANCE TRIMESTRAL

PROYECTO 2

Nombre de la obra **Equipamiento del Campus Norte, Sur, Oriente y Poniente (Escuela de Estudios Superiores de Mazatepec Subsede Tetecala)**

GEOREFERENCIA O CROQUIS DE LOCALIZACIÓN DE LA OBRA O PROYECTO



CROQUIS REFERENCIADO EN PLANTA DE CONJUNTO DE LA OBRA O PROYECTO

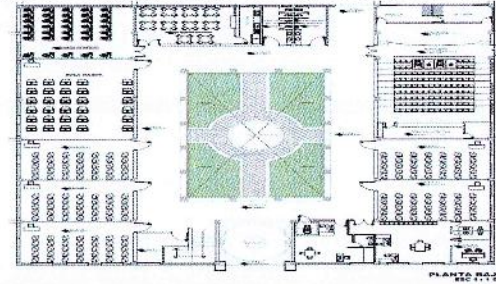

UBICACIÓN DE LA OBRA O PROYECTO CON FOTOS REFERENCIADAS

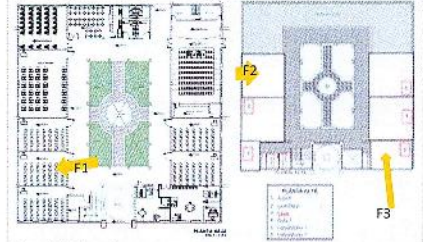

Dirección Postal:
Av. Lázaro Cardenas, Esquina con Calle de Altamirano S/N, Col. Centro, Tetecala, Morelos



Porcentaje de avance:

100%



F1: Aula 4 equipada, con 1 proyector.



F1: Aula 4 equipada, con 1 proyector.

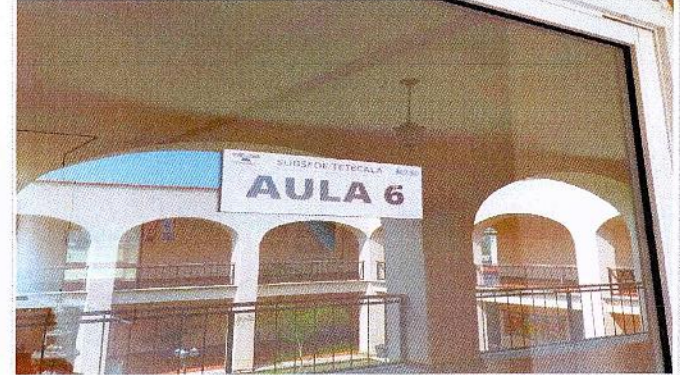

F2: Aula 6 equipada, con 1 proyector.

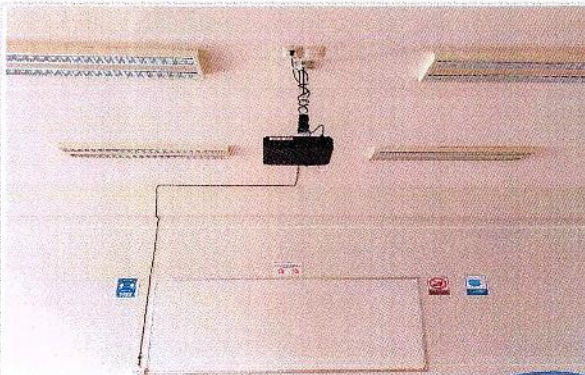

F2: Aula 6 equipada, con 1 proyector.



F3: Aula 7 equipada, con 1 proyector.



F3: Aula 7 equipada, con 1 proyector.

[Signature]
Dr. Oscar Gabriel Lastra Fernández
Titular de la Dirección General de Infraestructura

[Signature]
Dr. Alvaro Zamudio Lara
Responsable del Proyecto

[Signature]
Dr. Gustavo Urquiza Beltrán
Rector de la Universidad Autónoma del Estado de Morelos

NOTA

Para equipamiento, mantenimiento y adecuaciones, en especial, se recomienda que se capture la misma toma, mismo ángulo y lugar para el antes, durante y después de la obra.

REPORTE FOTOGRÁFICO DEL INFORME DE AVANCE TRIMESTRAL

2 Nombre de la obra: **Equipamiento del Campus Norte, Sur, Oriente y Poniente (Escuela de Estudios Superiores de Mazatepec Subsedé Miacatlán)**

GEOREFERENCIA O CROQUIS DE LOCALIZACIÓN DE LA OBRA O PROYECTO



CROQUIS REFERENCIADO EN PLANTA DE CONJUNTO DE LA OBRA O PROYECTO

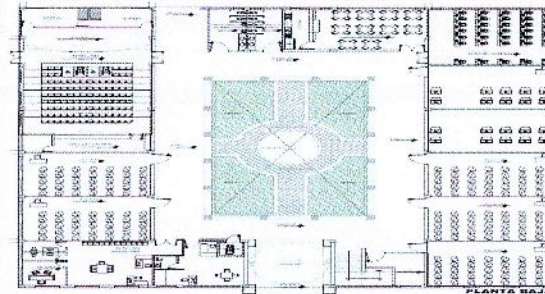

UBICACIÓN DE LA OBRA O PROYECTO CON FOTOS REFERENCIADAS

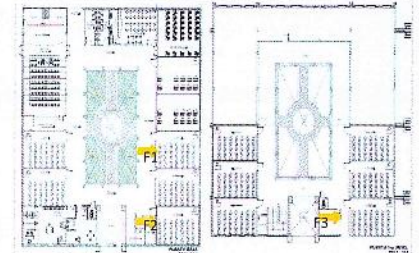

Dirección Postal:
Carretera. Alpuyeca - Grutas de Cacahuamilpa SIN, La Toma,
62600 Miacatlán, Morelos



Prescentaje de avance

100%

FOTOS ANTES

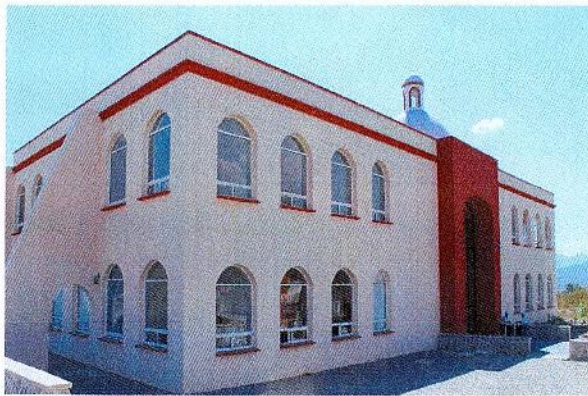

Fachada de la Escuela de Estudios Superiores de Mazatepec Subsedé Miacatlán



F1: Se equipará Aula 3, con proyector.

Observaciones :

El porcentaje de avance, corresponde al equipo adquirido para la Unidad Académica.

VER DETALLE EN INFORME DE REPORTE DESCRIPTIVO.

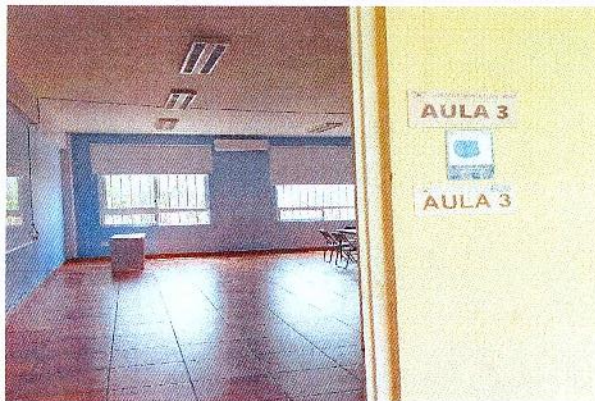

F1: Se equipará Aula 3, con proyector.



F2: Se equipará Aula 6, con proyector.



F2: Se equipará Aula 6, con proyector.

2023

REPOSICIÓN FISCAL

FAM
FONDO DE APORTACIONES MÚLTIPLES

DIRECCIÓN GENERAL DE EDUCACIÓN SUPERIOR UNIVERSITARIA E INTERCULTURAL
DIRECCIÓN DE FORTALECIMIENTO INSTITUCIONAL
SUBDIRECCIÓN DE FOMENTO INSTITUCIONAL/DEPARTAMENTO DE INFRAESTRUCTURA FÍSICA

Tercer Trimestre
2023

Fecha de elaboración: 30/09/2023

REPORTE FOTOGRÁFICO DEL INFORME DE AVANCE TRIMESTRAL

PROYECTO

2

Nombre de la obra:

Equipamiento del Campus Norte, Sur, Oriente y Poniente (Escuela de Estudios Superiores de Mazatepec Subsede Miacatlán)

GEOREFERENCIA O CROQUIS DE LOCALIZACIÓN DE LA OBRA O PROYECTO



CROQUIS REFERENCIADO EN PLANTA DE CONJUNTO DE LA OBRA O PROYECTO

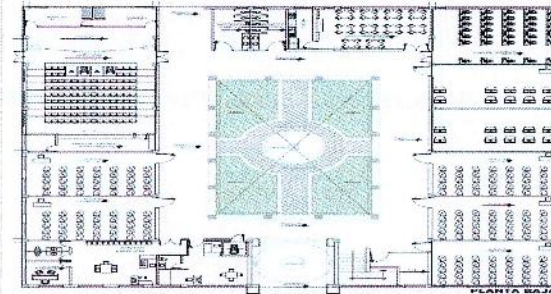

UBICACIÓN DE LA OBRA O PROYECTO CON FOTOS REFERENCIADAS

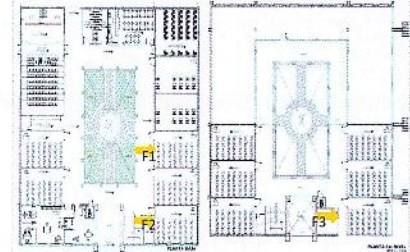

Dirección Postal:
Carretera, Alpuyecá - Grutas de Cacahuamilpa S/N, La Toma,
62800 Miacatlán, Morelos



Porcentaje de avance

100%



F3: Se equipará Aula 7, con proyector.

FOTOS DESPUÉS



F1: Aula 3 equipada, con 1 proyector.



F1: Aula 3 equipada, con 1 proyector.

"Este programa es público, ajeno a cualquier partido político. Queda prohibido el uso para fines distintos a los establecidos en el programa".



F2: Aula 6 equipada, con 1 proyector.

2023

FAM

FONDO DE APORTACIONES MÚLTIPLES

DIRECCIÓN GENERAL DE EDUCACIÓN SUPERIOR UNIVERSITARIA E INTERCULTURAL
DIRECCIÓN DE FORTALECIMIENTO INSTITUCIONAL
SUBDIRECCIÓN DE FOMENTO INSTITUCIONAL/DEPARTAMENTO DE INFRAESTRUCTURA FÍSICA

Tercer Trimestre
2023

Fecha de elaboración: 30/04/2023

REPORTE FOTOGRÁFICO DEL INFORME DE AVANCE TRIMESTRAL

PROCESO

2

Nombre de la obra: **Equipamiento del Campus Norte, Sur, Oriente y Poniente (Escuela de Estudios Superiores de Mazatepec Subsede Miacatlán)**

GEOREFERENCIA O CROQUIS DE LOCALIZACIÓN DE LA OBRA O PROYECTO



CROQUIS REFERENCIADO EN PLANTA DE CONJUNTO DE LA OBRA O PROYECTO

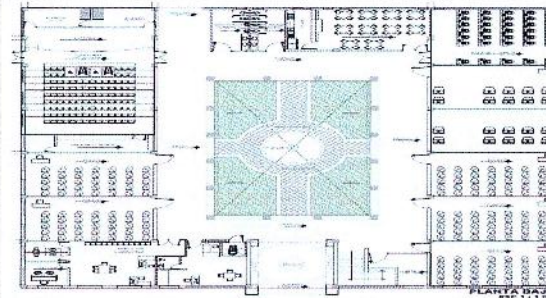

UBICACIÓN DE LA OBRA O PROYECTO CON FOTOS REFERENCIADAS

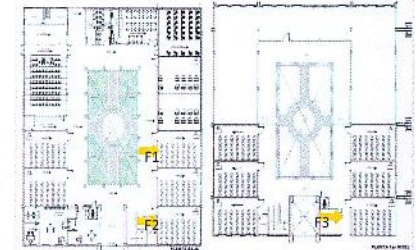

Dirección Postal:
Carretera, Alpuyeca - Grutas de Cacahuamilpa S/N, La Toma,
62600 Miacatlán, Morelos



UNIVERSIDAD AUTÓNOMA DEL ESTADO DE MORELOS

Porcentaje de avance

100%



F2: Aula 6 equipada, con 1 proyector.

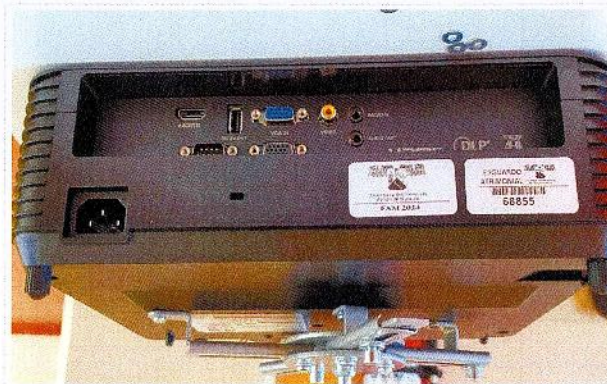

F3: Aula 7 equipada, con 1 proyector.

Arq. Oscar Gabriel Lastra Fernández
Titular de la Dirección General de Infraestructura

Dr. Arturo Zamudio Lara
Responsable del Proyecto

Dr. Gustavo Urquiza Beltrán
Rector de la Universidad Autónoma del Estado de Morelos

NOTA:

Para equipamiento, mantenimiento y adecuaciones, en especial, se recomienda que se capture la misma toma, mismo ángulo y lugar para el antes, durante y después de la obra

REPORTE FOTOGRÁFICO DEL INFORME DE AVANCE TRIMESTRAL



Porcentaje de avance

0%

4 Nombre de la obra: **Mantenimiento Campus Norte y Campus Poniente (Facultad de Ciencias del Deporte)**

GEOREFERENCIA O CROQUIS DE LOCALIZACIÓN DE LA OBRA O PROYECTO



CROQUIS REFERENCIADO EN PLANTA DE CONJUNTO DE LA OBRA O PROYECTO

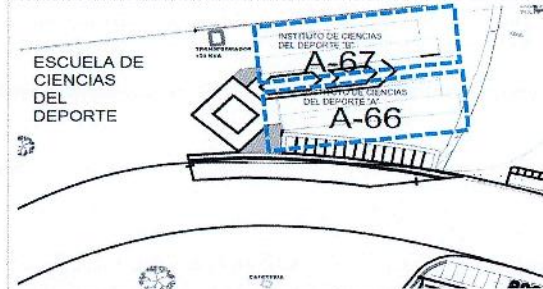

UBICACIÓN DE LA OBRA O PROYECTO CON FOTOS REFERENCIADAS

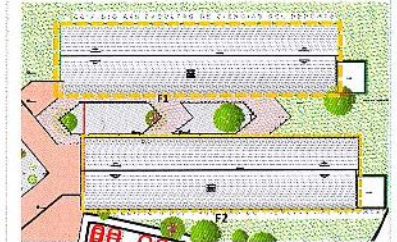

Dirección Postal:
Av. Universidad No. 1001 Col. Chamilla, Cuernavaca, Mor.
C.P.62209, Cuernavaca Morelos.

FOTOS ANTES



Fachada de la Facultad de Ciencias del Deporte.

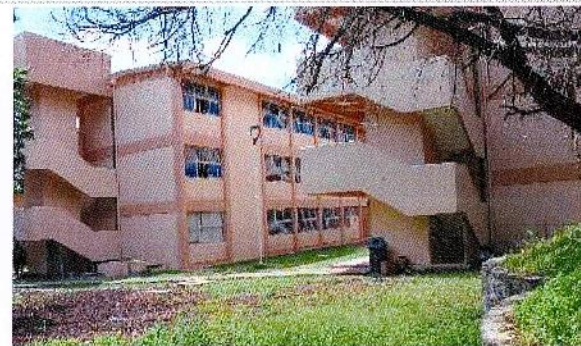

F1: Mantenimiento a Impermeabilizante de azoteas de los edificios A-66 y A-67 de la Facultad de Ciencias del Deporte.



F2: Mantenimiento a Impermeabilizante de azoteas de los edificios A-66 y A-67 de la Facultad de Ciencias del Deporte.



F2: Mantenimiento a Impermeabilizante de azoteas de los edificios A-66 y A-67 de la Facultad de Ciencias del Deporte.

Observaciones :
VER DETALLE EN INFORME DE REPORTE DESCRIPTIVO.



F1: Mantenimiento al sistema de Impermeabilización de azotea en el edificio Principal de la Estación Biológica el Limón, adscrita al CIByC.

[Signature]
Arq. Oscar Gabriel Lastra Fernández
Titular de la Dirección General de Infraestructura

[Signature]
Dr. Alvaro Zamudio Lara
Responsable del Proyecto

[Signature]
Dr. Gustavo Urquiza Beltrán
Rector de la Universidad Autónoma del Estado de Morelos

NOTA

Para equipamiento, mantenimiento y adecuaciones, en especial, se recomienda que se capture la misma toma, mismo ángulo y lugar para el antes, durante y después de la obra

REPORTE FOTOGRÁFICO DEL INFORME DE AVANCE TRIMESTRAL



Porcentaje de avance:

0%

PROYECTO: 4 Nombre de la obra: **Mantenimiento Campus Norte y Campus Poniente (Estación Biológica El Limón, adscrita al Centro de Investigación en Biodiversidad y Conservación (CIByC))**

GEOREFERENCIA O CROQUIS DE LOCALIZACIÓN DE LA OBRA O PROYECTO **CROQUIS REFERENCIADO EN PLANTA DE CONJUNTO DE LA OBRA O PROYECTO** **UBICACIÓN DE LA OBRA O PROYECTO CON FOTOS REFERENCIADAS**

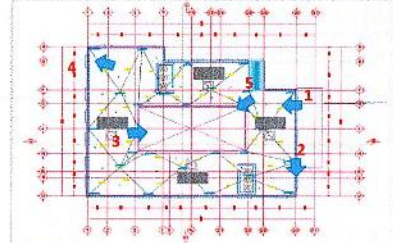
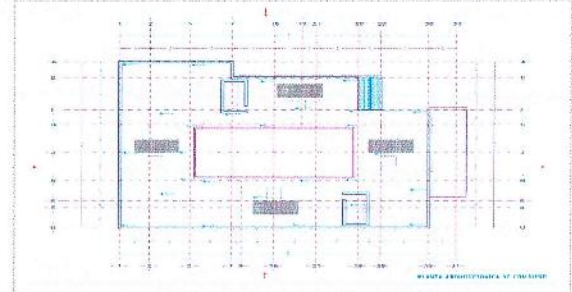

Dirección Postal:
Camino al Limón, ejido El Limón de Cuauchichinola,
municipio de Tepalcingo, Morelos

FOTOS ANTES

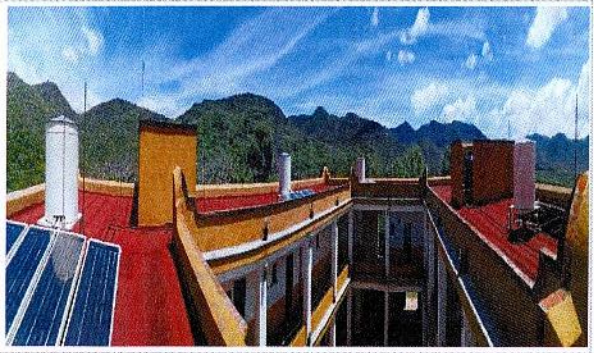

F1: Mantenimiento al sistema de Impermeabilización de azotea en el edificio Principal de la Estación Biológica el Limón, adscrita al CIByC.



F1: Mantenimiento al sistema de Impermeabilización de azotea en el edificio Principal de la Estación Biológica el Limón, adscrita al CIByC.

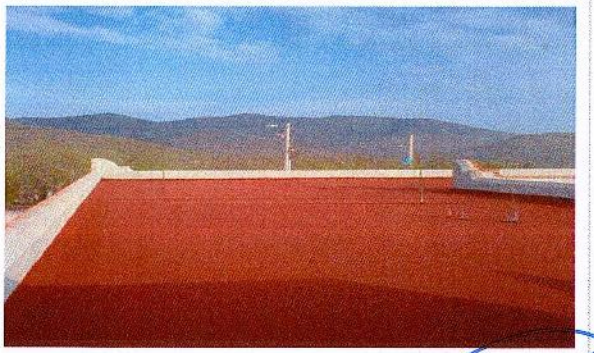

F1: Mantenimiento al sistema de Impermeabilización de azotea en el edificio Principal de la Estación Biológica el Limón, adscrita al CIByC.

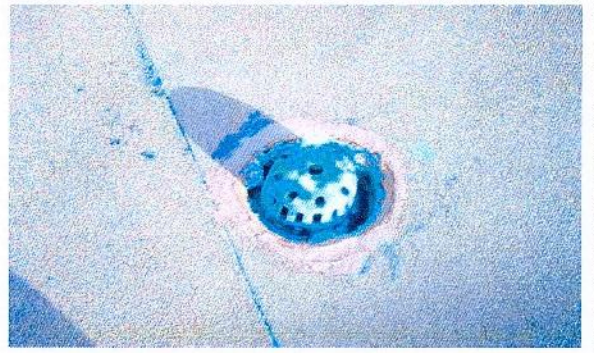

F1: Mantenimiento al sistema de Impermeabilización de azotea en el edificio Principal de la Estación Biológica el Limón, adscrita al CIByC.

Observaciones:
VER DETALLE EN INFORME DE REPORTE DESCRIPTIVO.



F1: Mantenimiento al sistema de Impermeabilización de azotea en el edificio Principal de la Estación Biológica el Limón, adscrita al CIByC.

[Signature]
Ara Oscar Gabriel Lastra Fernández
Titular de la Dirección General de Infraestructura

[Signature]
Dr. Alvaro Zamudio Lara
Responsable del Proyecto

[Signature]
Dr. Gustavo Urquiza Beltrán
Rector de la Universidad Autónoma del Estado de Morelos

NOTA:
Para equipamiento, mantenimiento y adecuaciones, en especial, se recomienda que se capture la misma toma, mismo ángulo y lugar para el antes, durante y después de la obra.

REPORTE FOTOGRÁFICO DEL INFORME DE AVANCE TRIMESTRAL

4 Nombre de la obra: **Mantenimiento Campus Norte y Campus Poniente(Facultad de Derecho y Ciencias Sociales)**



UNIVERSIDAD AUTÓNOMA DEL ESTADO DE MORELOS

Porcentaje de avance

0%

GEOREFERENCIA O CROQUIS DE LOCALIZACIÓN DE LA OBRA O PROYECTO



CROQUIS REFERENCIADO EN PLANTA DE CONJUNTO DE LA OBRA O PROYECTO

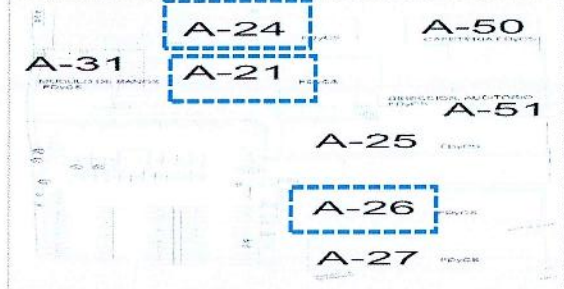

UBICACIÓN DE LA OBRA O PROYECTO CON FOTOS REFERENCIADAS

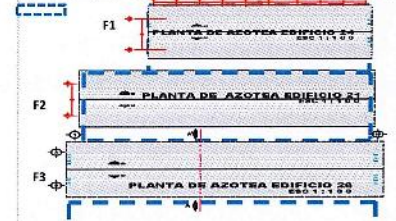

Dirección Postal:
Av. Universidad No. 1001 Col. Chamilpa, Cuernavaca, Mor.
C.P.62209. Cuernavaca Morelos.

FOTOS ANTES



Fachada de la Facultad de Derecho y Ciencias Sociales.



F1: Mantenimiento al sistema de impermeabilizante en azoteas de los edificios A-24 de la Facultad de Derecho y Ciencias Sociales.



F1: Mantenimiento al sistema de impermeabilizante en azoteas de los edificios A-24 de la Facultad de Derecho y Ciencias Sociales.

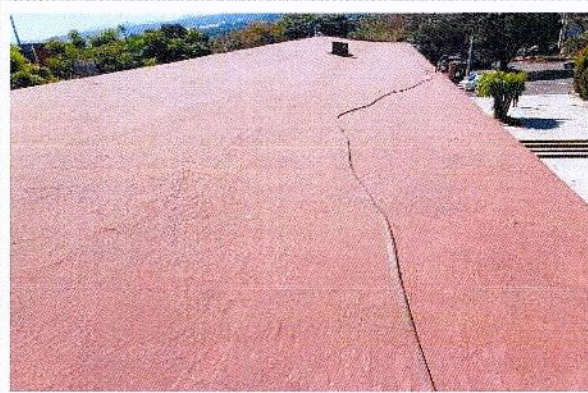

F2: Mantenimiento al sistema de impermeabilizante en azoteas de los edificios A-21, de la Facultad de Derecho y Ciencias Sociales.

Observaciones :
VER DETALLE EN INFORME DE REPORTE DESCRIPTIVO.

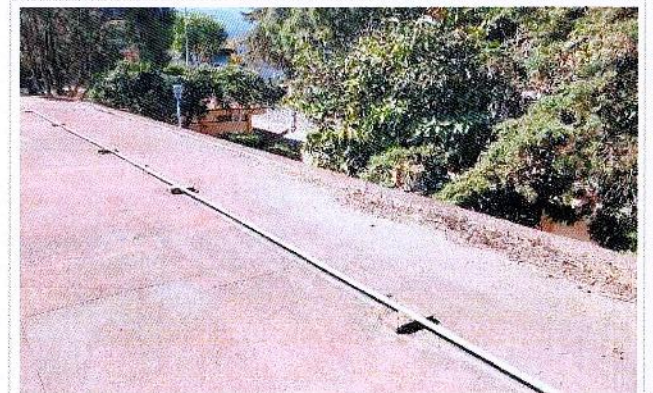

F2: Mantenimiento al sistema de impermeabilizante en azoteas de los edificios A-21, de la Facultad de Derecho y Ciencias Sociales.

REPORTE FOTOGRÁFICO DEL INFORME DE AVANCE TRIMESTRAL

PROYECTO

4

Nombre de la obra:

Mantenimiento Campus Norte y Campus Poniente(Facultad de Derecho y Ciencias Sociales)



UNIVERSIDAD AUTÓNOMA DEL ESTADO DE MORELOS

Porcentaje de avance

0%

GEOREFERENCIA O CROQUIS DE LOCALIZACIÓN DE LA OBRA O PROYECTO



CROQUIS REFERENCIADO EN PLANTA DE CONJUNTO DE LA OBRA O PROYECTO

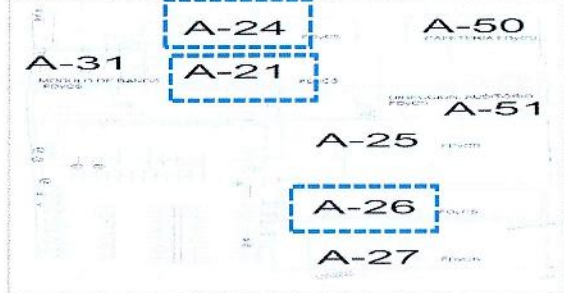

UBICACIÓN DE LA OBRA O PROYECTO CON FOTOS REFERENCIADAS

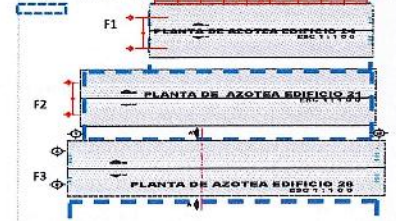

Dirección Postal:
Av. Universidad No. 1001 Col. Chamilpa, Cuernavaca, Mor.
C.P.62209. Cuernavaca Morelos.

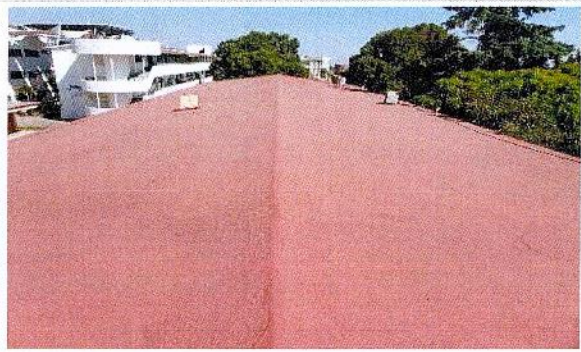

F3: Mantenimiento al sistema de impermeabilizante en azoteas de los edificios A-26 de la Facultad de Derecho y Ciencias Sociales.

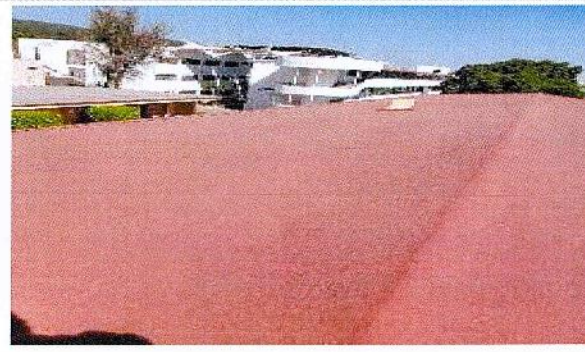

F3: Mantenimiento al sistema de impermeabilizante en azoteas de los edificios A-26 de la Facultad de Derecho y Ciencias Sociales.

Arq. Oscar Gabriel Lastra Fernández
Titular de la Dirección General de Infraestructura

Dr. Alvaro Zamudio Lara
Responsable del Proyecto

Dr. Gustavo Úrquiza Beltrán
Rector de la Universidad Autónoma del Estado de Morelos

NOTA:
Para equipamiento, mantenimiento y adecuaciones, en especial, se recomienda que se capture la misma toma, mismo ángulo y lugar para el antes, durante y después de la obra

REPORTE FOTOGRÁFICO DEL INFORME DE AVANCE TRIMESTRAL



Porcentaje de avance

0%

Nombre de la obra: **Mantenimiento Campus Norte y Campus Poniente (Facultad de Artes)**

GEOREFERENCIA O CROQUIS DE LOCALIZACIÓN DE LA OBRA O PROYECTO



CROQUIS REFERENCIADO EN PLANTA DE CONJUNTO DE LA OBRA O PROYECTO

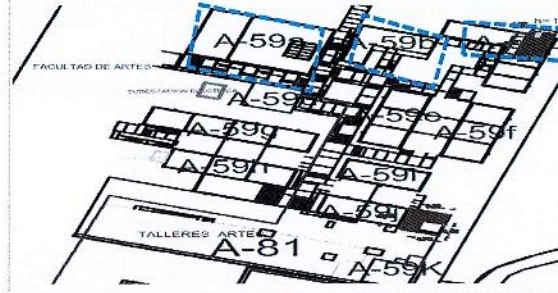

UBICACIÓN DE LA OBRA O PROYECTO CON FOTOS REFERENCIADAS

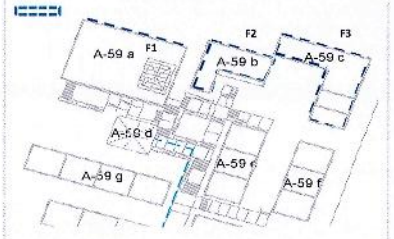

Dirección Postal:
Av. Universidad No. 1001 Col. Chamilpa, Cuernavaca, Mor.
C.P.62209. Cuernavaca Morelos.

FOTOS ANTES



Fachada Facultad de Artes.

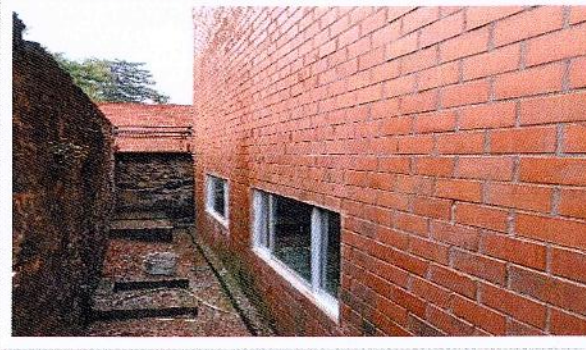

F1: Mantenimiento a sistema de impermeabilizante en losa de azotea y muros de los edificios A-59a de la Facultad de Artes.

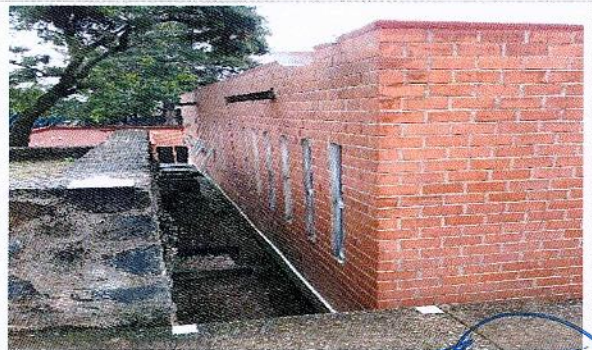

F2: Mantenimiento a sistema de impermeabilizante en losa de azotea y muros de los edificios A-59b de la Facultad de Artes.

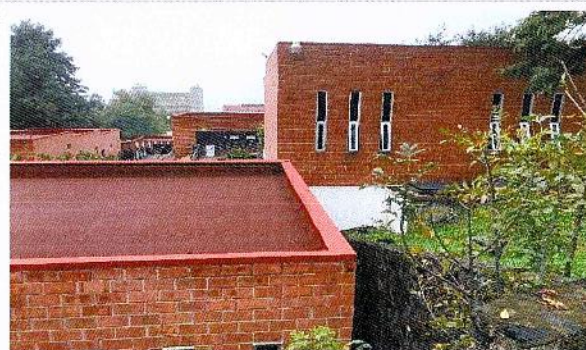

F2: Mantenimiento a sistema de impermeabilizante en losa de azotea y muros de los edificios A-59b de la Facultad de Artes.

Observaciones :
VER DETALLE EN INFORME DE REPORTE DESCRIPTIVO.



F3: Mantenimiento a sistema de impermeabilizante en losa de azotea y muros de los edificios A-59c de la Facultad de Artes.

Arq. Oscar Gabriel Lastra Fernández
Titular de la Dirección General de Infraestructura

Dr. Alvaro Zamudio Lara
Responsable del Proyecto

Dr. Gustavo Urquiza Beltrán
Rector de la Universidad Autónoma del Estado de Morelos

NOTA:

Para equipamiento, mantenimiento y adecuaciones, en especial, se recomienda que se capture la misma toma, mismo ángulo y lugar para el antes, durante y después de la obra

REPORTE FOTOGRAFICO DEL INFORME DE AVANCE TRIMESTRAL

4

Nombre de la obra: **Mantenimiento Campus Norte y Campus Poniente(Centro De Investigación en Biotecnología CEIB)**

GEOREFERENCIA O CROQUIS DE LOCALIZACIÓN DE LA OBRA O PROYECTO



CROQUIS REFERENCIADO EN PLANTA DE CONJUNTO DE LA OBRA O PROYECTO

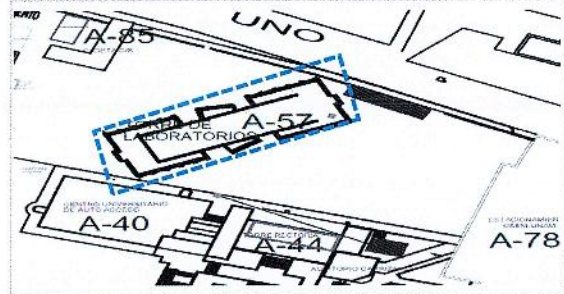

UBICACIÓN DE LA OBRA O PROYECTO CON FOTOS REFERENCIADAS

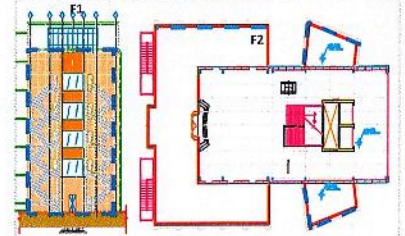

Dirección Postal: Av. Universidad No. 1001 Col. Chamilpa, Cuernavaca, Mor. C.P.62209, Cuernavaca Morelos.



Porcentaje de avance

0%

FOTOS ANTES



Fachada del CEIB



F1: Mantenimiento al sistema de impermeabilizante en azotea del edificio A-57 del Centro de Investigación en Biotecnología (CEIB).

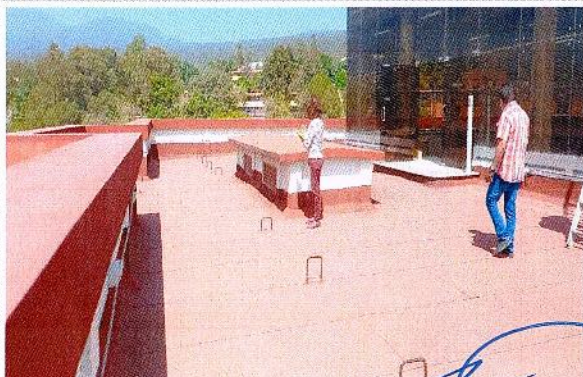

F1: Mantenimiento al sistema de impermeabilizante en azotea del edificio A-57 del Centro de Investigación en Biotecnología (CEIB).



F2: Mantenimiento al sistema de impermeabilizante en muros perimetrales del edificio A-57 del Centro de Investigación en Biotecnología (CEIB).

Observaciones:
VER DETALLE EN INFORME DE REPORTE DESCRIPTIVO.



F2: Mantenimiento al sistema de impermeabilizante en muros perimetrales del edificio A-57 del Centro de Investigación en Biotecnología (CEIB).

Arg. Oscar Gabriel Lastra Fernández
Titular de la Dirección General de Infraestructura

Dr. Aylwin Zamudio Lara
Responsable del Proyecto

Dr. Gustavo Urquiza Beltrán
Rector de la Universidad Autónoma del Estado de Morelos

NOTA:

Para equipamiento, mantenimiento y adecuaciones, en especial, se recomienda que se capture la misma toma, mismo ángulo y lugar para el antes, durante y después de la obra.

REPORTE FOTOGRAFICO DEL INFORME DE AVANCE TRIMESTRAL

PROYECTO 4 Nombre de la obra **Mantenimiento Campus Norte y Campus Poniente(Facultad de Arquitectura)**



UNIVERSIDAD AUTÓNOMA DEL ESTADO DE MORELOS

Porcentaje de avance

0%

GEOREFERENCIA O CROQUIS DE LOCALIZACIÓN DE LA OBRA O PROYECTO



CROQUIS REFERENCIADO EN PLANTA DE CONJUNTO DE LA OBRA O PROYECTO

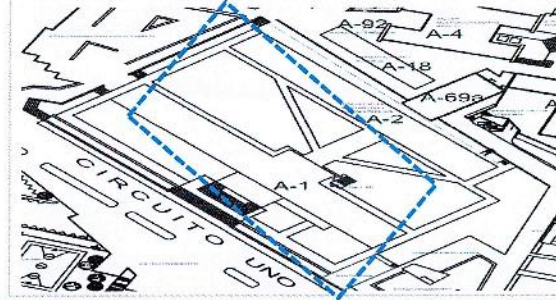

UBICACIÓN DE LA OBRA O PROYECTO CON FOTOS REFERENCIADAS



Dirección Postal:
Av. Universidad No. 1001 Col. Chamilpa, Cuernavaca, Mor.
C.P.62209. Cuernavaca Morelos.

FOTOS ANTES

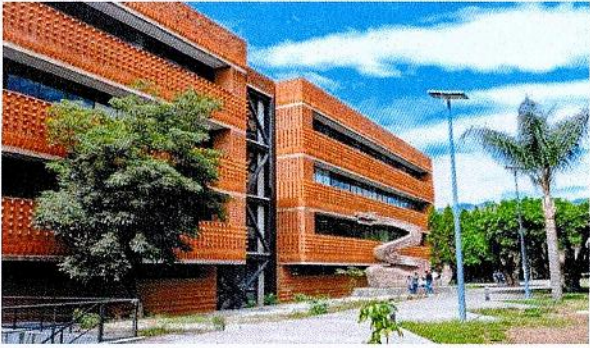

Fachada de la Facultad de Arquitectura.



F1: Mantenimiento a la butaquería, alfombra y base metálica de escalinatas en Sala de Usos Múltiples de la Facultad de Arquitectura



F1: Mantenimiento a la butaquería, alfombra y base metálica de escalinatas en Sala de Usos Múltiples de la Facultad de Arquitectura



F1: Mantenimiento a la butaquería, alfombra y base metálica de escalinatas en Sala de Usos Múltiples de la Facultad de Arquitectura

Observaciones :
VER DETALLE EN INFORME DE REPORTE DESCRIPTIVO.



F1: Mantenimiento a la butaquería, alfombra y base metálica de escalinatas en Sala de Usos Múltiples de la Facultad de Arquitectura

REPORTE FOTOGRÁFICO DEL INFORME DE AVANCE TRIMESTRAL

PROYECTO

4

Nombre de la obra: **Mantenimiento Campus Norte y Campus Poniente(Facultad de Arquitectura)**



Porcentaje de avance

0%

GEOREFERENCIA O CROQUIS DE LOCALIZACIÓN DE LA OBRA O PROYECTO



CROQUIS REFERENCIADO EN PLANTA DE CONJUNTO DE LA OBRA O PROYECTO

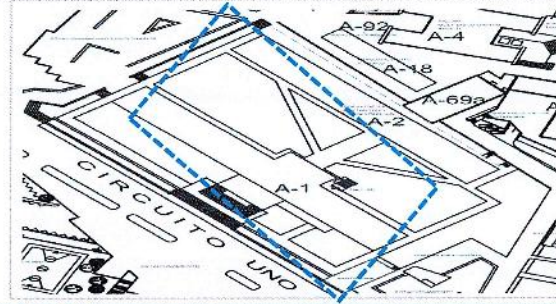

UBICACIÓN DE LA OBRA O PROYECTO CON FOTOS REFERENCIADAS



Dirección Postal:
Av. Universidad No. 1001 Col. Chamilpa, Cuernavaca, Mor.
C.P.62209. Cuernavaca Morelos.

FOTOS ANTES



Fachada de la Facultad de Arquitectura.



F1: Mantenimiento a la butaquería, alfombra y base metálica de escalinatas en Sala de Usos Múltiples de la Facultad de Arquitectura

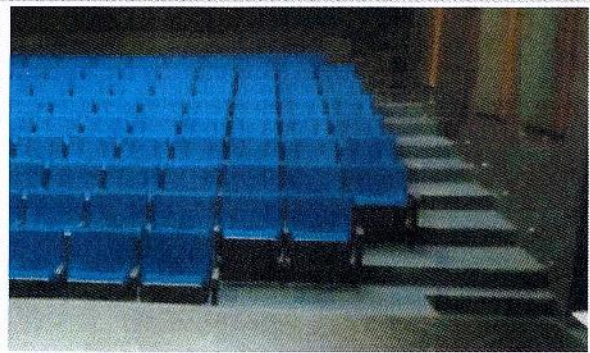

F1: Mantenimiento a la butaquería, alfombra y base metálica de escalinatas en Sala de Usos Múltiples de la Facultad de Arquitectura



F1: Mantenimiento a la butaquería, alfombra y base metálica de escalinatas en Sala de Usos Múltiples de la Facultad de Arquitectura

Observaciones:
VER DETALLE EN INFORME DE REPORTE DESCRIPTIVO.



F1: Mantenimiento a la butaquería, alfombra y base metálica de escalinatas en Sala de Usos Múltiples de la Facultad de Arquitectura

REPORTE FOTOGRÁFICO DEL INFORME DE AVANCE TRIMESTRAL

4 Nombre de la obra: **Mantenimiento Campus Norte y Campus Poniente(Facultad de Arquitectura)**

GEOREFERENCIA O CROQUIS DE LOCALIZACIÓN DE LA OBRA O PROYECTO



CROQUIS REFERENCIADO EN PLANTA DE CONJUNTO DE LA OBRA O PROYECTO

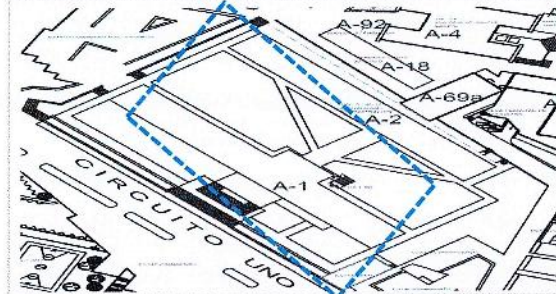

UBICACIÓN DE LA OBRA O PROYECTO CON FOTOS REFERENCIADAS



Dirección Postal:
Av. Universidad No. 1001 Col. Chamilpa, Cuernavaca, Mor.
C.P.62209. Cuernavaca Morelos.



Porcentaje de avance

0%



F1: Mantenimiento a la butaquera, alfombra y base metálica de escalinatas en Sala de Usos Múltiples de la Facultad de Arquitectura

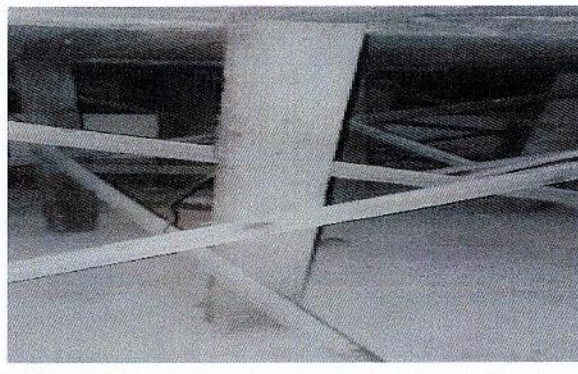

F1: Mantenimiento a la butaquera, alfombra y base metálica de escalinatas en Sala de Usos Múltiples de la Facultad de Arquitectura



F1: Mantenimiento a la butaquera, alfombra y base metálica de escalinatas en Sala de Usos Múltiples de la Facultad de Arquitectura



F1: Mantenimiento a la butaquera, alfombra y base metálica de escalinatas en Sala de Usos Múltiples de la Facultad de Arquitectura

Arg. Oscar Gabriel Lastra Fernández
Titular de la Dirección General de Infraestructura

Dr. Alvaro Zamudio Lara
Responsable del Proyecto

Dr. Gustavo Urquiza Beltrán
Rector de la Universidad Autónoma del Estado de Morelos

NOTA:

Para equipamiento, mantenimiento y adecuaciones, en especial, se recomienda que se capture la misma toma, mismo ángulo y lugar para el antes, durante y después de la obra

REPORTE FOTOGRÁFICO DEL INFORME DE AVANCE TRIMESTRAL

PROYECTO

4

Nombre de la obra: **Mantenimiento Campus Norte y Campus Poniente (Escuela de Estudios Superiores de Mazatepec Subsede Tetecala)**

GEOREFERENCIA O CROQUIS DE LOCALIZACIÓN DE LA OBRA O PROYECTO



CROQUIS REFERENCIADO EN PLANTA DE CONJUNTO DE LA OBRA O PROYECTO

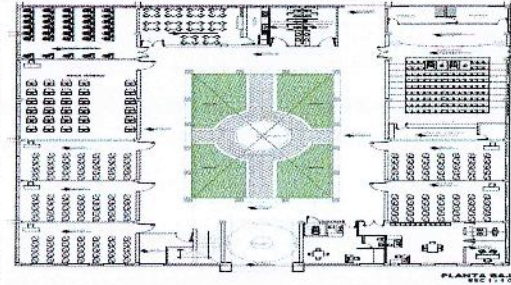

UBICACIÓN DE LA OBRA O PROYECTO CON FOTOS REFERENCIADAS

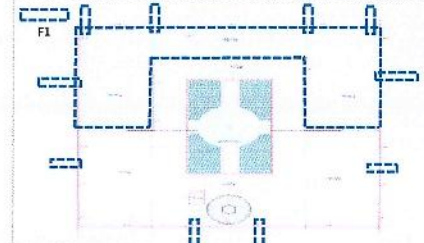

Dirección Postal:
Av. Lázaro Cardenas, Esquina con Calle de Altamirano S/N, Col. Centro, Tetecala, Morelos



Porcentaje de avances:

0%

FOTOS ANTES



Fachada de la Escuela de Estudios Superiores de Mazatepec Subsede Tetecala



F1: Mantenimiento a impermeabilizante de azotea en Edificio Principal de la Escuela de Estudios Superiores de Mazatepec, Subsede Tetecala.

Observaciones :
VER DETALLE EN INFORME DE REPORTE DESCRIPTIVO.



F1: Mantenimiento a impermeabilizante de azotea en Edificio Principal de la Escuela de Estudios Superiores de Mazatepec, Subsede Tetecala.

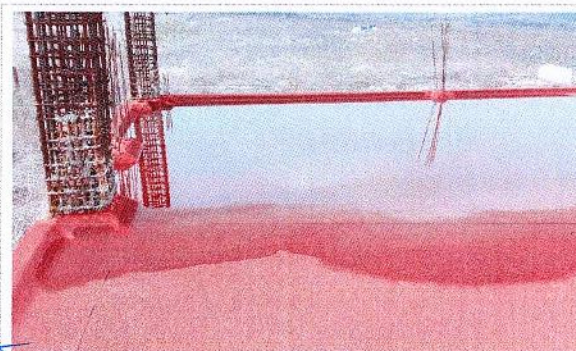

F1: Mantenimiento a impermeabilizante de azotea en Edificio Principal de la Escuela de Estudios Superiores de Mazatepec, Subsede Tetecala.



F1: Mantenimiento a impermeabilizante de azotea en Edificio Principal de la Escuela de Estudios Superiores de Mazatepec, Subsede Tetecala.

[Signature]
Arq. Oscar Gabriel Lastra Fernández
Titular de la Dirección General de Infraestructura

[Signature]
Dr. Alvaro Zamudio Lara
Responsable del Proyecto

[Signature]
Dr. Gustavo Urquiza Baltrán
Rector de la Universidad Autónoma del Estado de Morelos

NOTA

Para equipamiento, mantenimiento y adecuaciones, en especial, se recomienda que se capture la misma toma, mismo ángulo y lugar para el antes, durante y después de la obra.