

ESTRUCTURA ORGANIZACIONAL DE LA UNIVERSIDAD AUTÓNOMA DEL ESTADO DE MORELOS

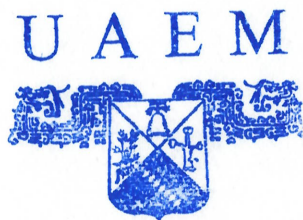

DIRECCIÓN GENERAL DE
DESARROLLO INSTITUCIONAL

Av. Universidad 1001 Col. Chamilpa, Cuernavaca Morelos, México, 62209, Tels. 329-70-00 Ext. 7116

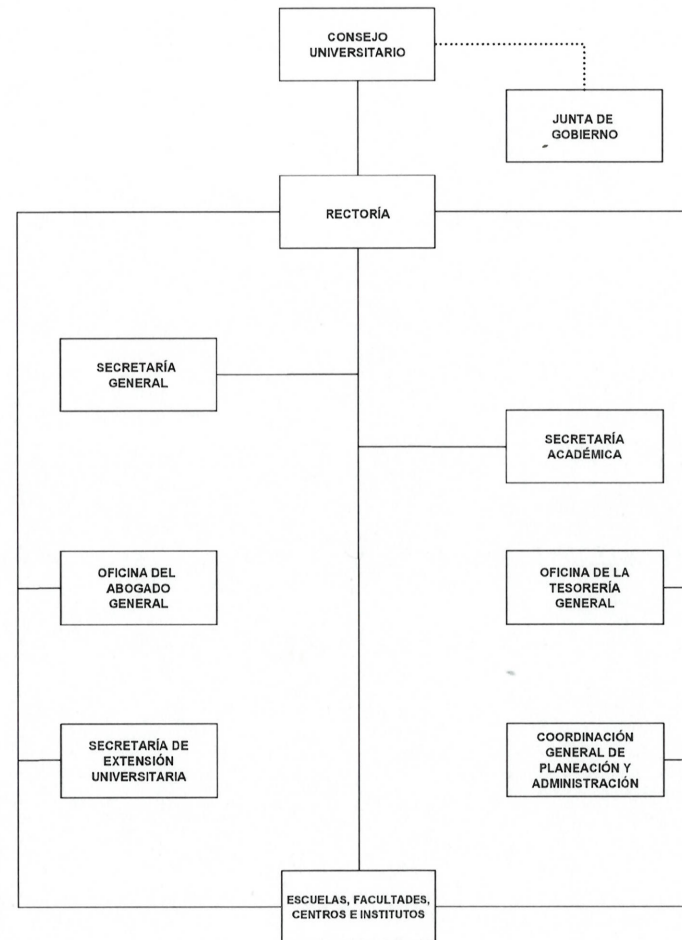

UAEM
RECTORÍA
2023-2029

ESTRUCTURA ORGANIZACIONAL DE LA OFICINA DEL ÓRGANO INTERNO DE CONTROL

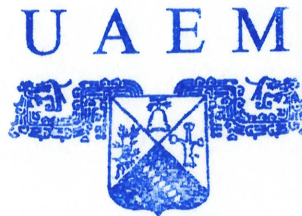
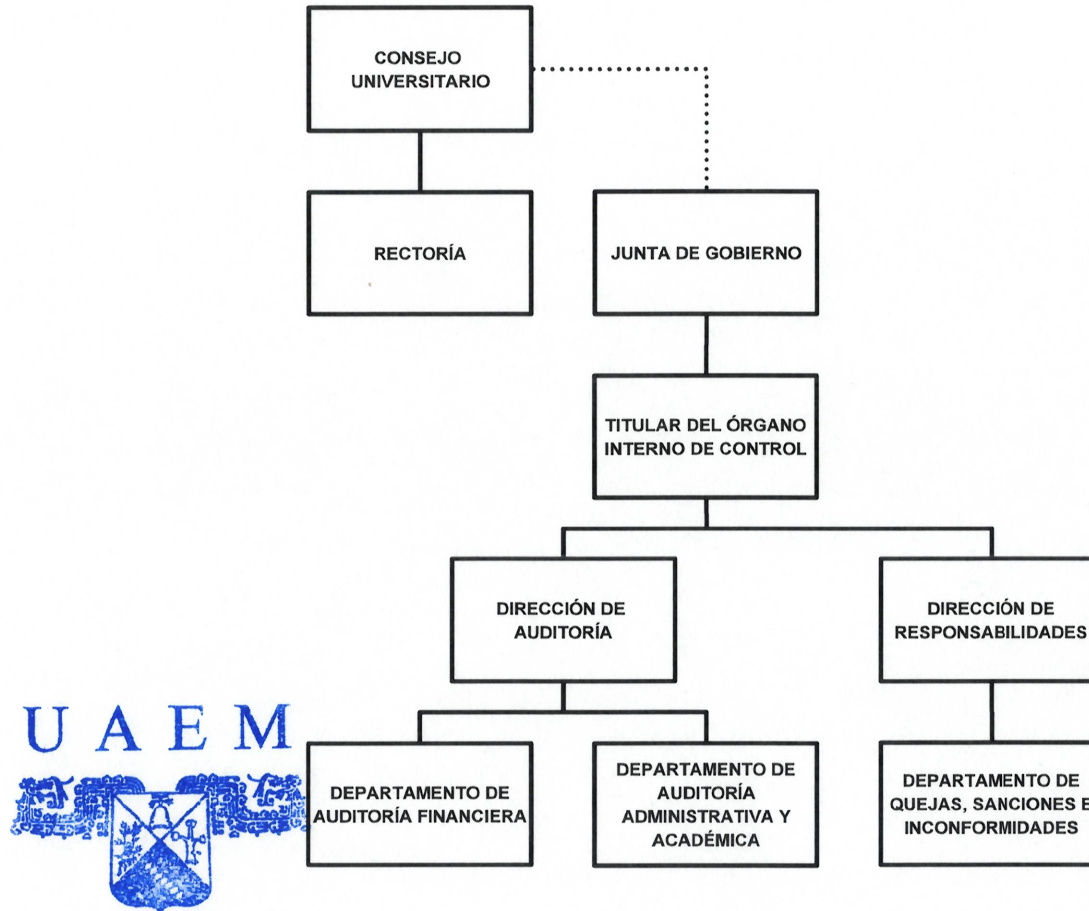

DIRECCIÓN GENERAL DE
DESARROLLO INSTITUCIONAL



ESTRUCTURA ORGANIZACIONAL DE LA JUNTA DE GOBIERNO

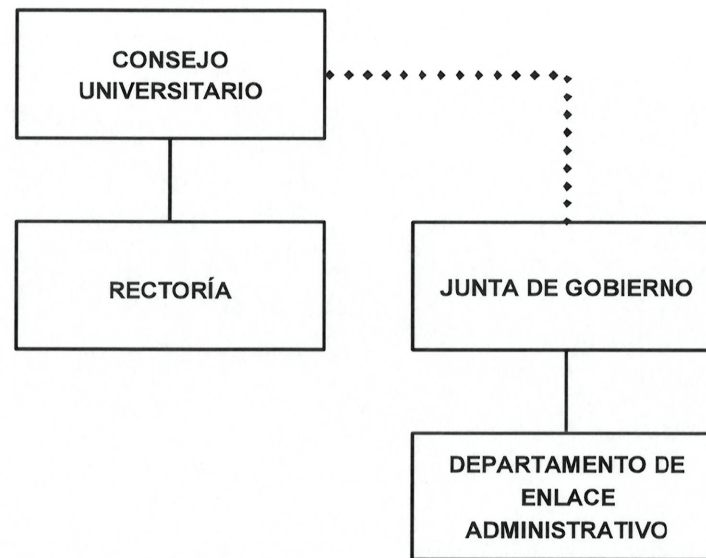

ESTRUCTURA ORGANIZACIONAL DE LA OFICINA DE LA RECTORÍA

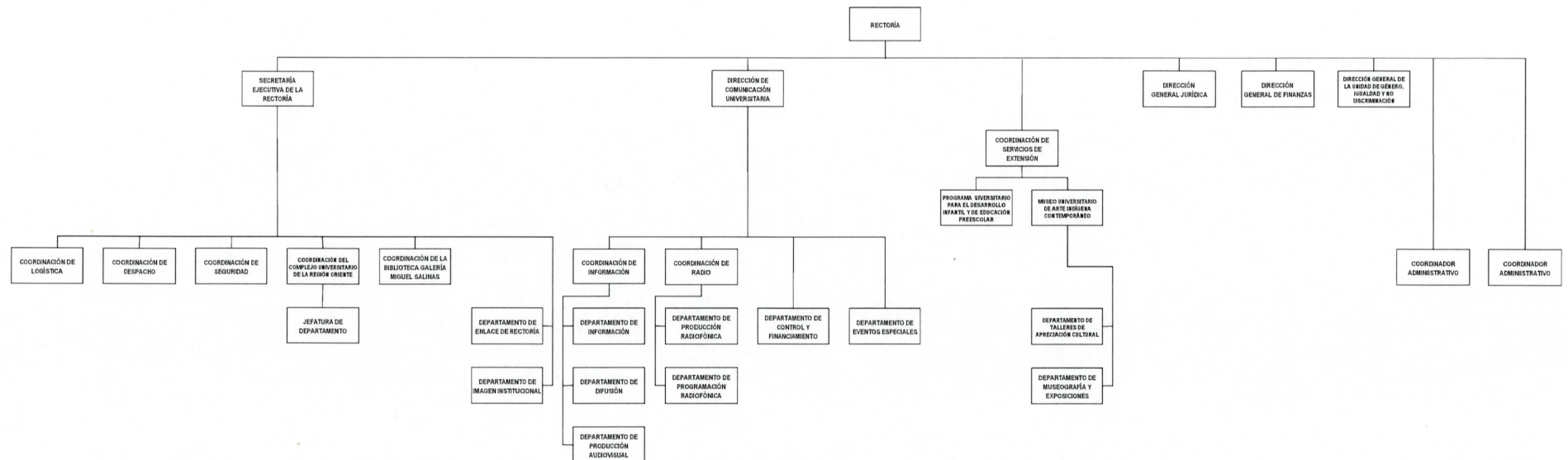

ESTRUCTURA ORGANIZACIONAL DE LA SECRETARÍA GENERAL

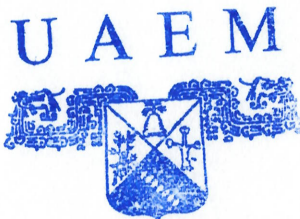
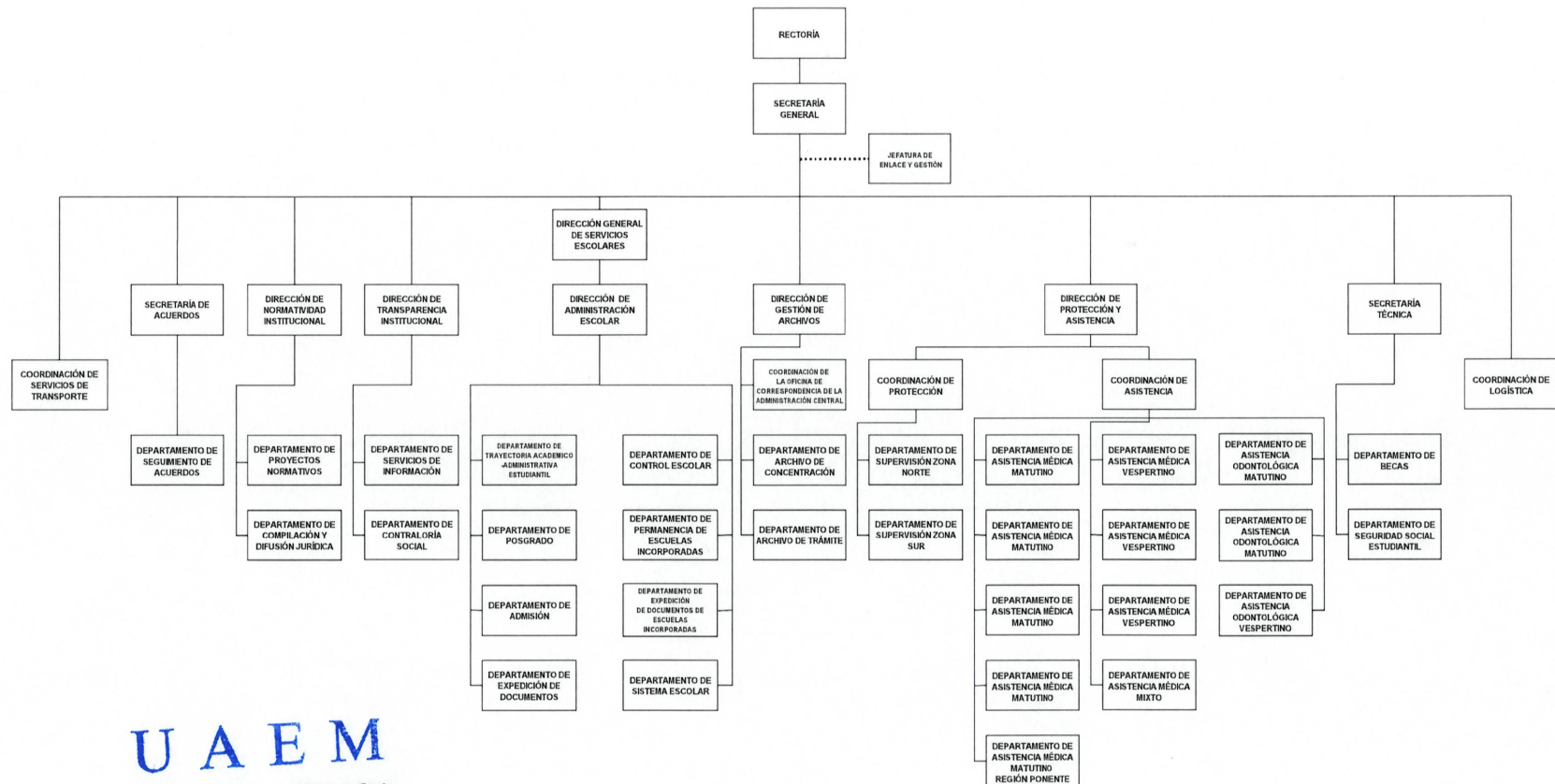

DIRECCIÓN GENERAL DE
DESARROLLO INSTITUCIONAL

Av. Universidad 1001 Col. Chamilpa, Cuernavaca Morelos, México, 62209, Tels. 329-70-00 Ext. 7116

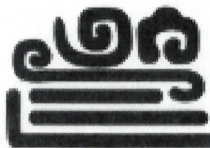

UAEM
RECTORÍA
2023-2029

ESTRUCTURA ORGANIZACIONAL DE LA SECRETARÍA ACADÉMICA

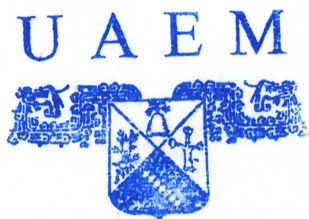
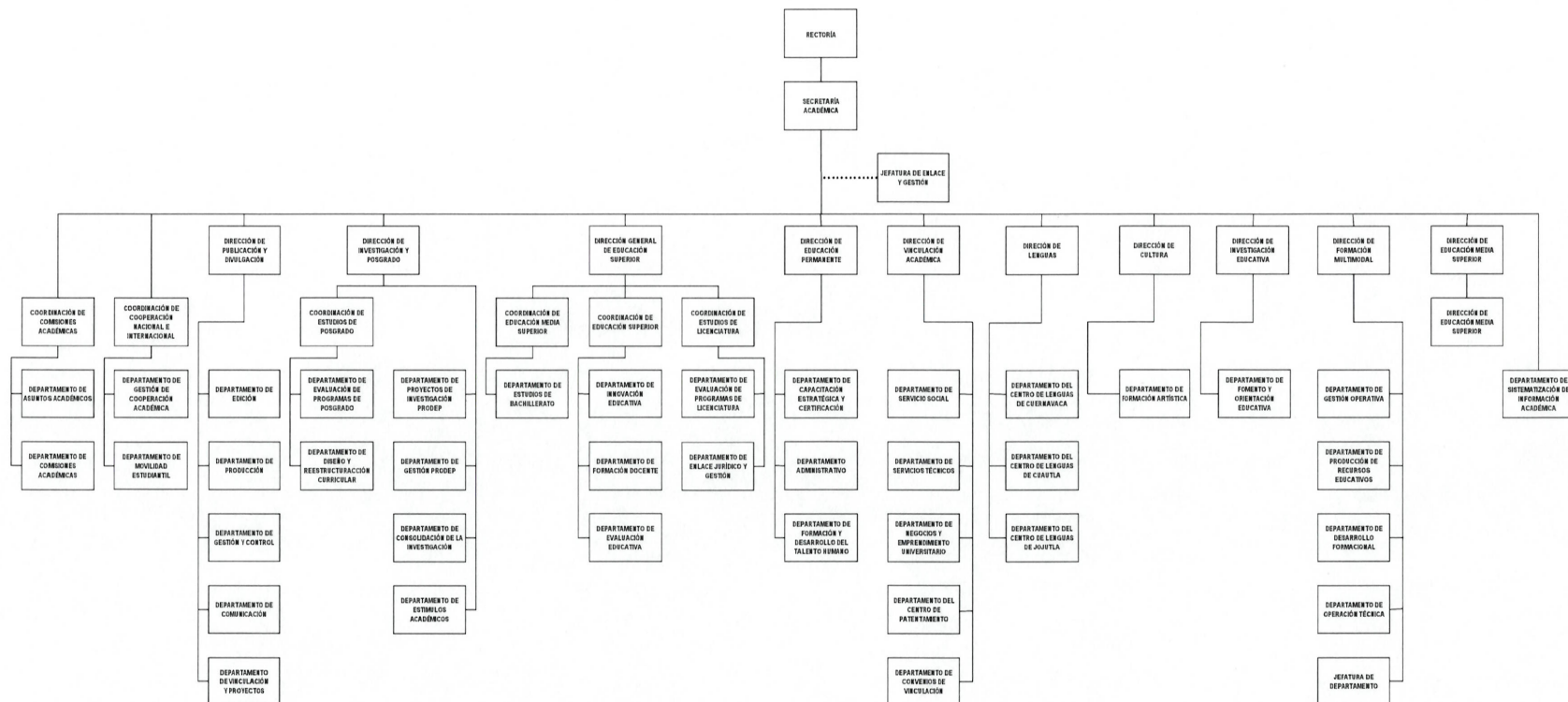

DIRECCIÓN GENERAL DE
DESARROLLO INSTITUCIONAL

Av. Universidad 1001 Col. Chamilpa, Cuernavaca Morelos, México, 62209, Tels. 329-70-00 Ext. 7116



UAEM
RECTORÍA
2023-2029

ESTRUCTURA ORGANIZACIONAL DE LA OFICINA DEL ABOGADO GENERAL

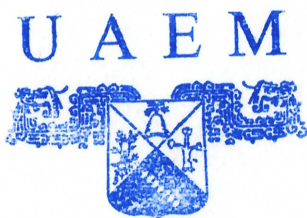
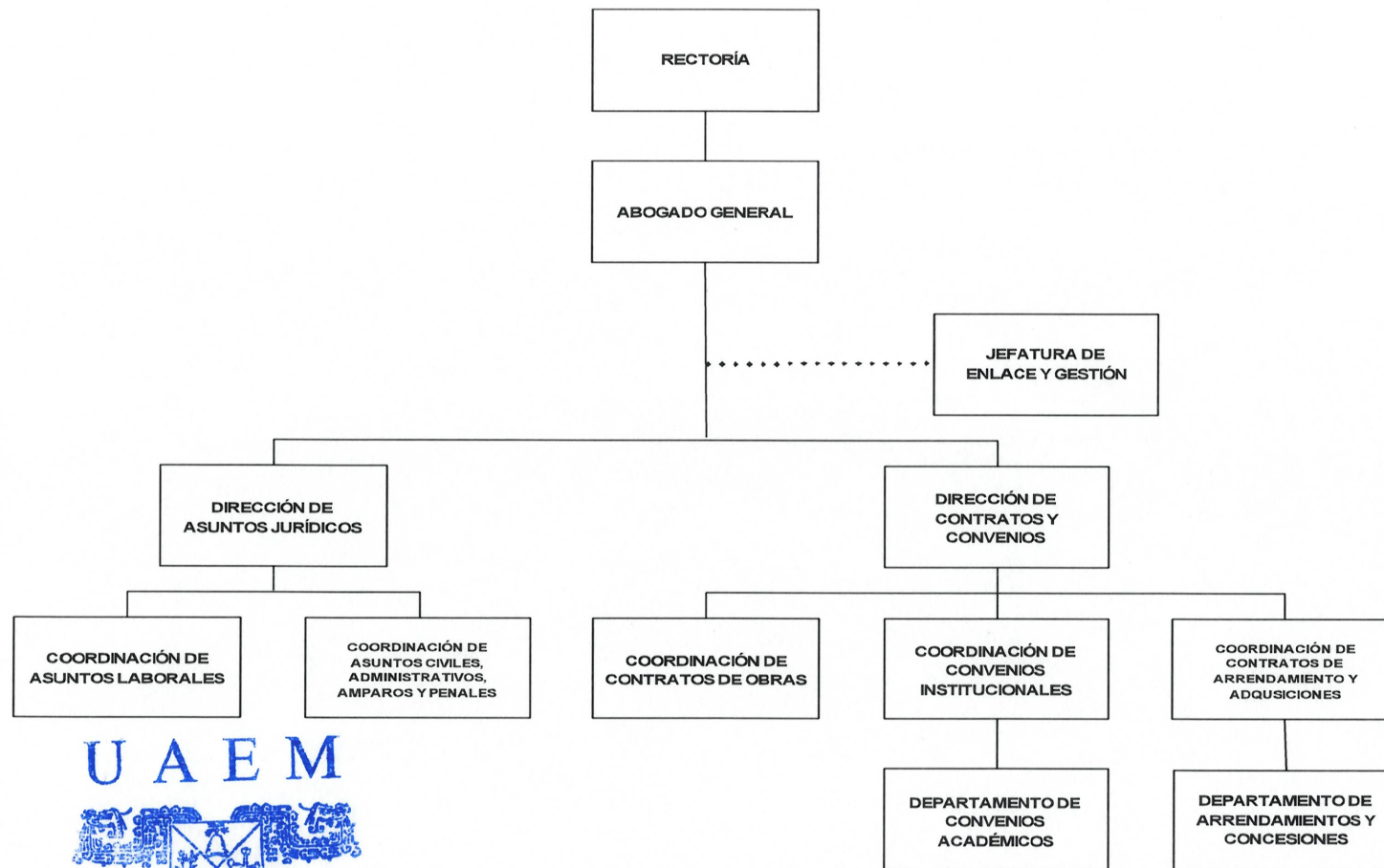

DIRECCIÓN GENERAL DE
DESARROLLO INSTITUCIONAL

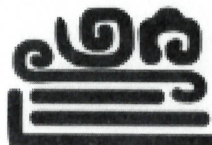

ESTRUCTURA ORGANIZACIONAL DE LA UNIDAD DE IGUALDAD DE GÉNERO

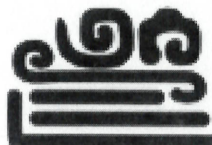
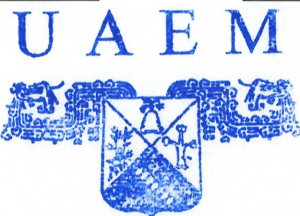
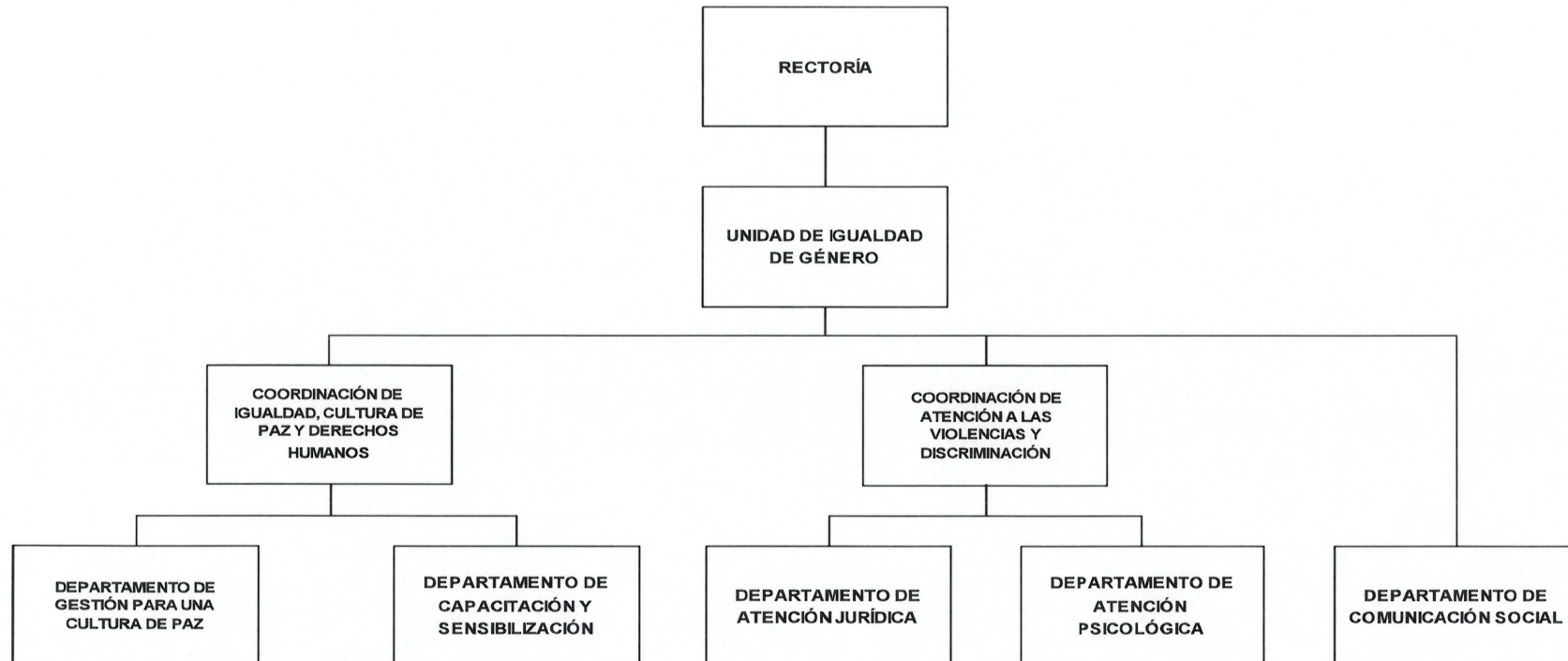

ESTRUCTURA ORGANIZACIONAL OFICINA DE LA TESORERÍA GENERAL

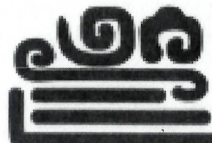
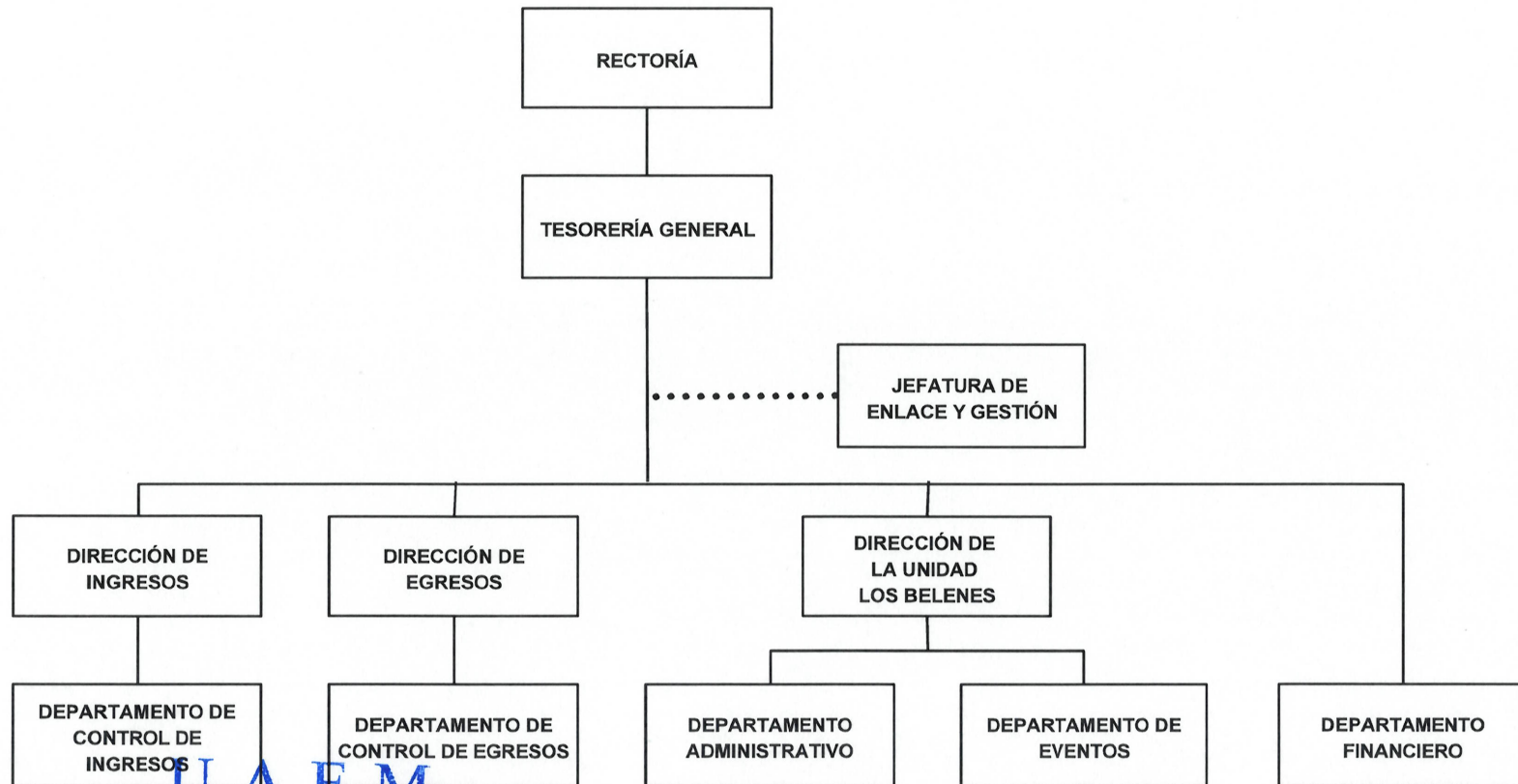

ESTRUCTURA ORGANIZACIONAL DE LA COORDINACIÓN GENERAL DE PLANEACIÓN Y ADMINISTRACIÓN

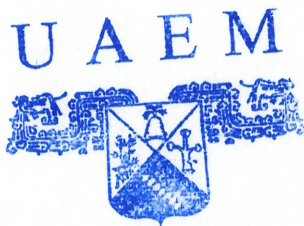
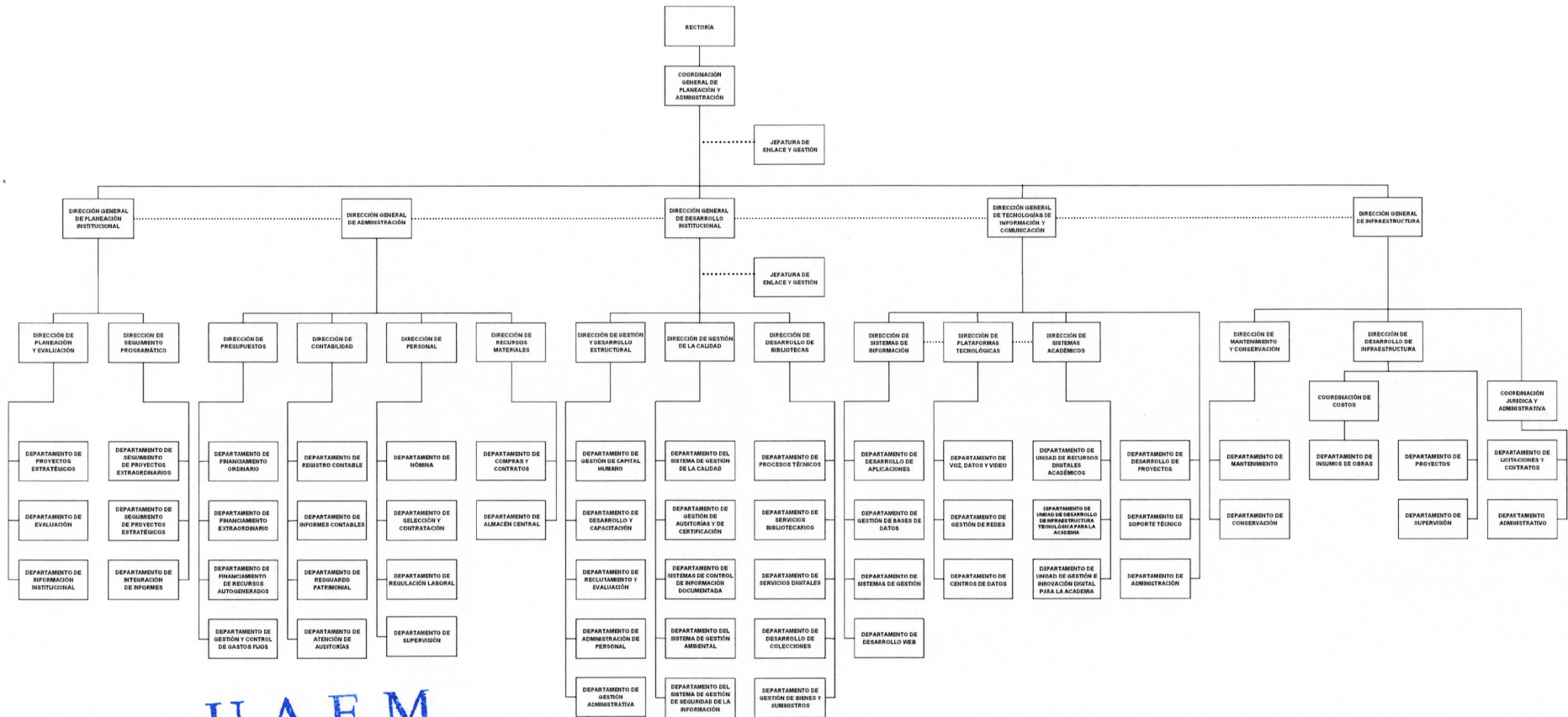

DIRECCIÓN GENERAL DE
DESARROLLO INSTITUCIONAL

Av. Universidad, 1001 Col. Chamilpa, Cuernavaca Morelos, México, 62209, Tels. 329-70-00 Ext. 7116



UAEM
RECTORÍA
2023-2029

ESTRUCTURA ORGANIZACIONAL DE LA PROCURADURÍA DE LOS DERECHOS ACADÉMICOS

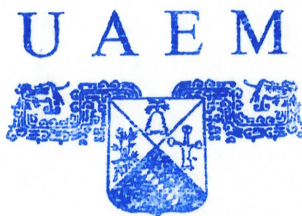
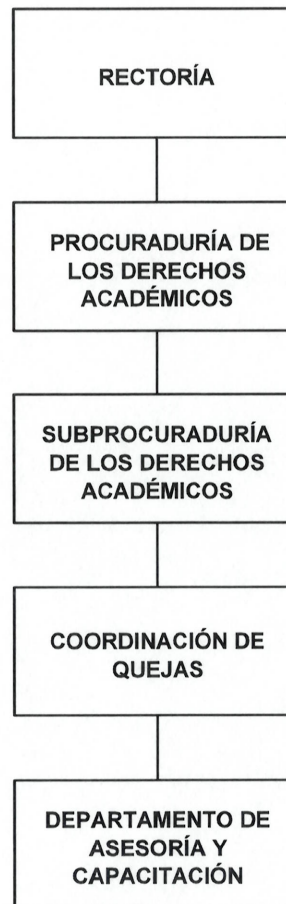

DIRECCIÓN GENERAL DE
DESARROLLO INSTITUCIONAL

Av. Universidad 1001 Col. Chamilpa, Cuernavaca Morelos, México, 62209, Tels. 329-70-00 Ext. 7116



UAEM
RECTORÍA
2023-2029

ESTRUCTURA ORGANIZACIONAL DE LA UNIDAD PARA LA INCLUSIÓN EDUCATIVA Y ATENCIÓN A LA DIVERSIDAD

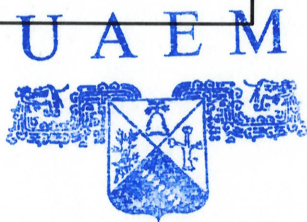

SECRETARÍA DE EXTENSIÓN UNIVERSITARIA

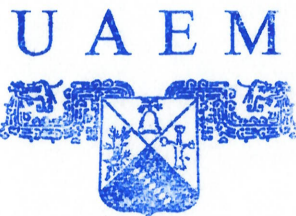
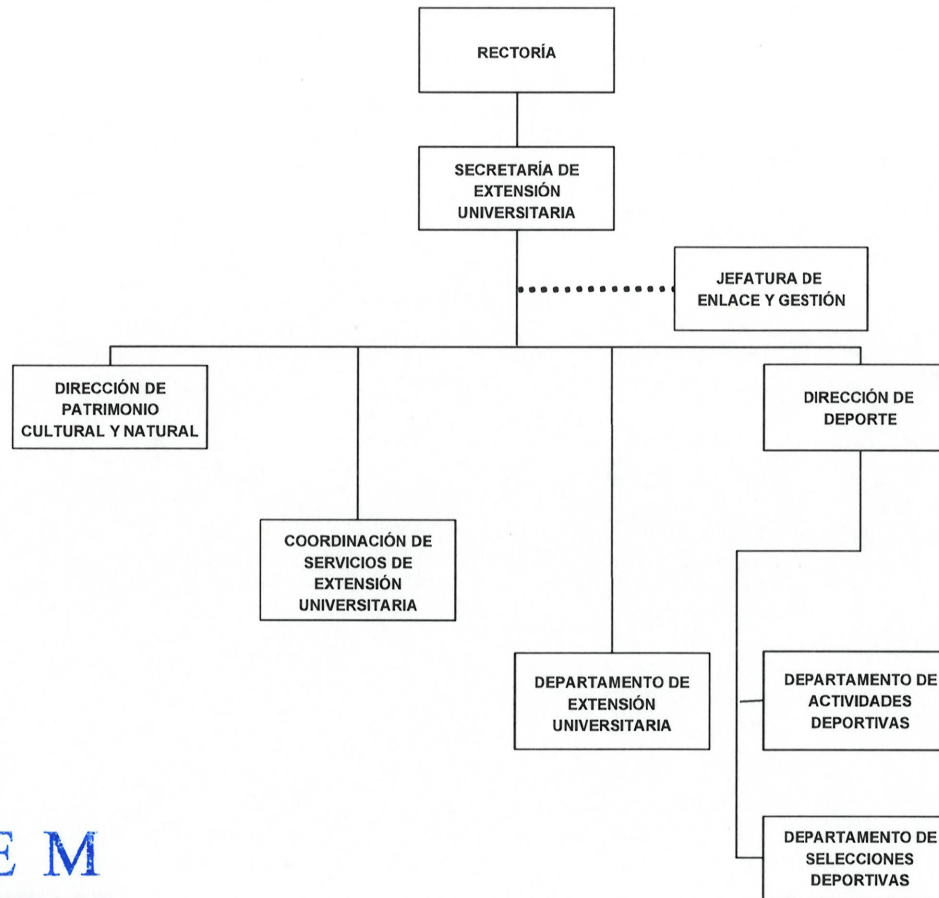





DIRECCIÓN GENERAL DE
DESARROLLO INSTITUCIONAL

Av. Universidad 1001 Col. Chamilpa, Cuernavaca Morelos, México, 62209, Tels. 329-70-00 Ext. 7116



UAEM
RECTORÍA
2023-2029

CUADRO DE SIMBOLOGÍA

Símbolo	Significado
	Puesto o plaza
	Línea de autoridad Jerárquica de una división superior a una inferior
	Conector que indica la unión entre puestos o plazas
	Dependencia directa con el Titular
	Refleja la interacción y comunicación entre puestos y plazas de la misma Jerarquía

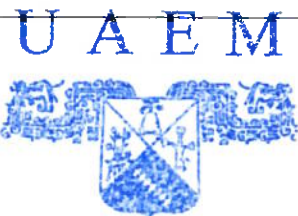

ESQUEMA DEL MODELO DE ESTRUCTURA ORGANIZACIONAL DE LA ADMINISTRACIÓN CENTRAL

Nivel de decisión estratégica.

En estas áreas tanto la planeación como las decisiones se deberán tomar y permear al resto de las Dependencias Administrativas. Los objetivos deberán definirse de acuerdo con el plan general de la Dependencia correspondiente, el Plan Institucional de Desarrollo (PIDE) y la normatividad vigente.

Nivel de decisión táctica.

En estas áreas, tanto la planeación como las decisiones deben proyectarse a mediano plazo, deberán ser más detalladas. Cada área deberá buscar el cumplimiento de sus objetivos de manera particular, en concordancia con el plan general de la Dependencia Administrativa.

Nivel de decisión operacional.

En estas áreas, tanto la planeación como las decisiones deben darse por tarea o actividad a corto plazo. Buscando el cumplimiento inmediato del objetivo de su actividad. Buscando el cumplimiento inmediato del cumplimiento de sus actividades.

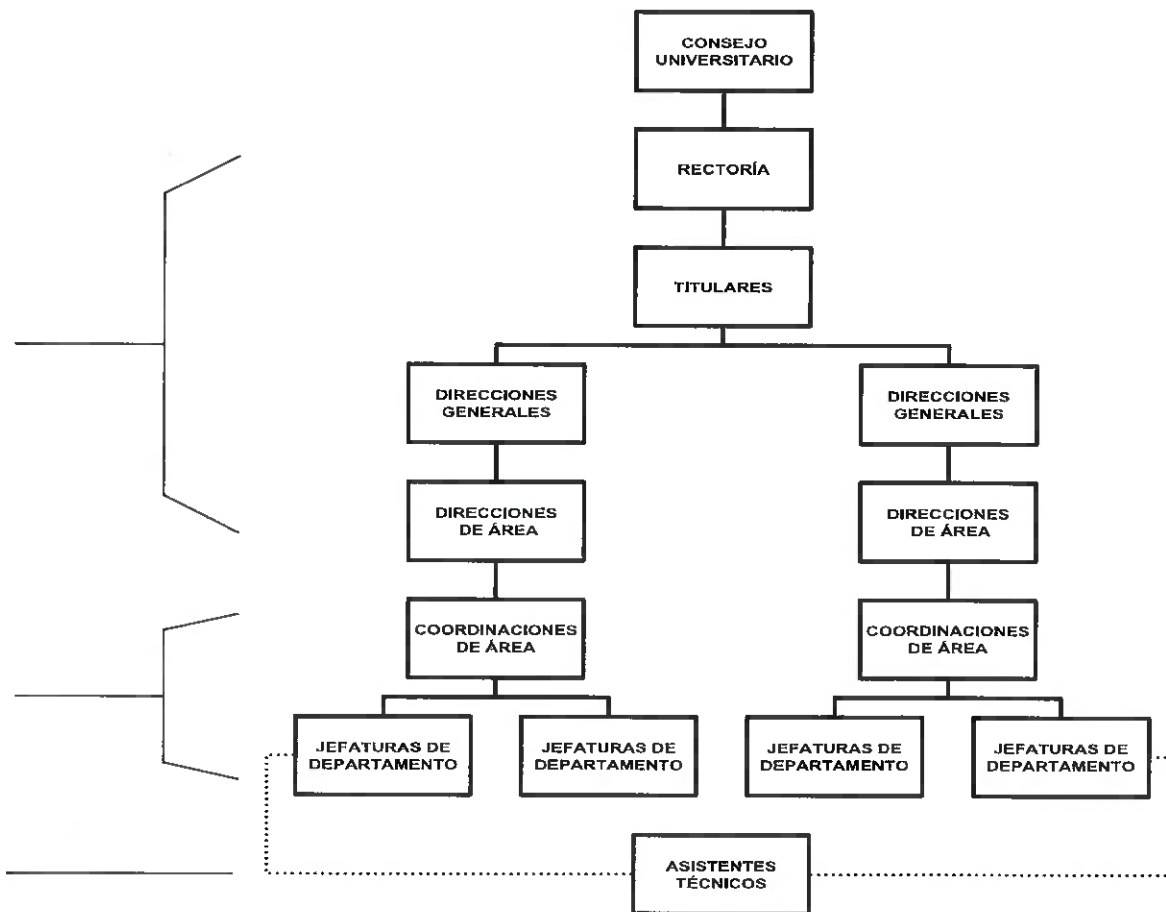

Nota: La estructura puede variar de acuerdo a las características particulares de cada Dependencia Administrativa.

