

ESTRUCTURA ORGANIZACIONAL DEL CENTRO DE INVESTIGACIÓN EN BIODIVERSIDAD Y CONSERVACIÓN

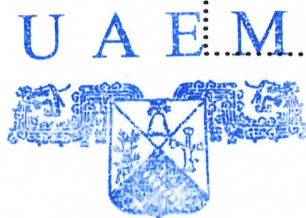

DIRECCIÓN GENERAL DE
DESARROLLO INSTITUCIONAL

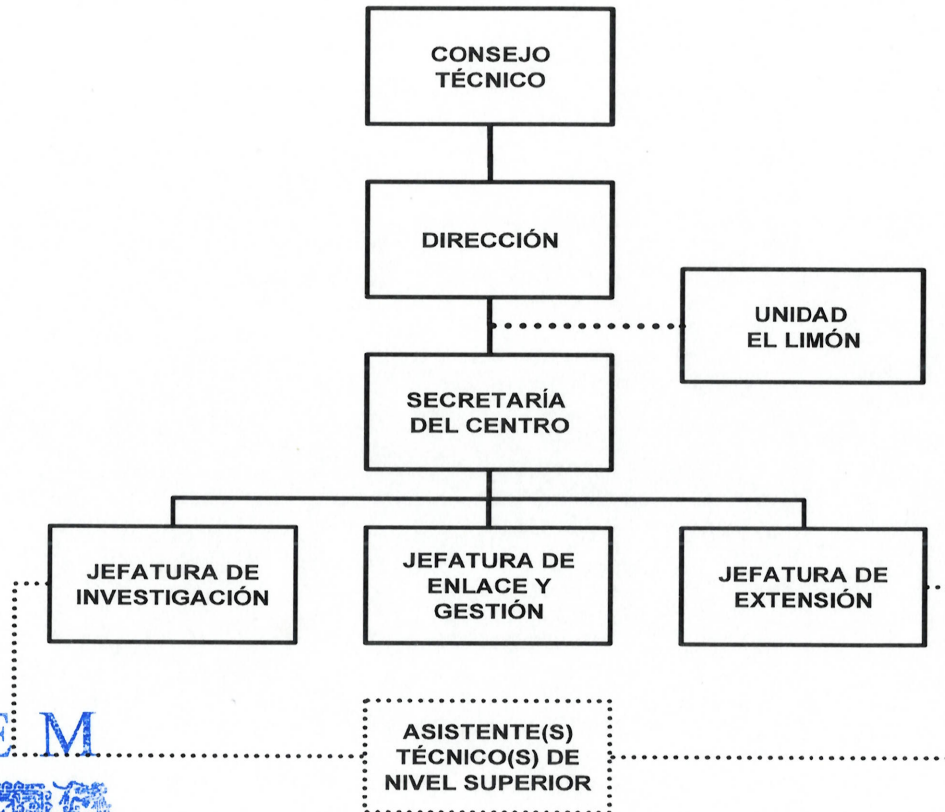

Av. Universidad 1001 Col. Chamilpa, Cuernavaca Morelos, México, 62209, Tels. 329-70-00 Ext. 7116

UAEM
RECTORÍA
2023-2029

ESTRUCTURA ORGANIZACIONAL DEL CENTRO DE INVESTIGACIÓN EN BIOTECNOLOGÍA

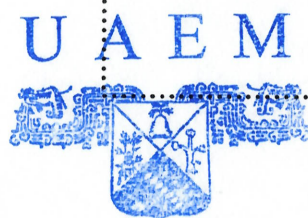
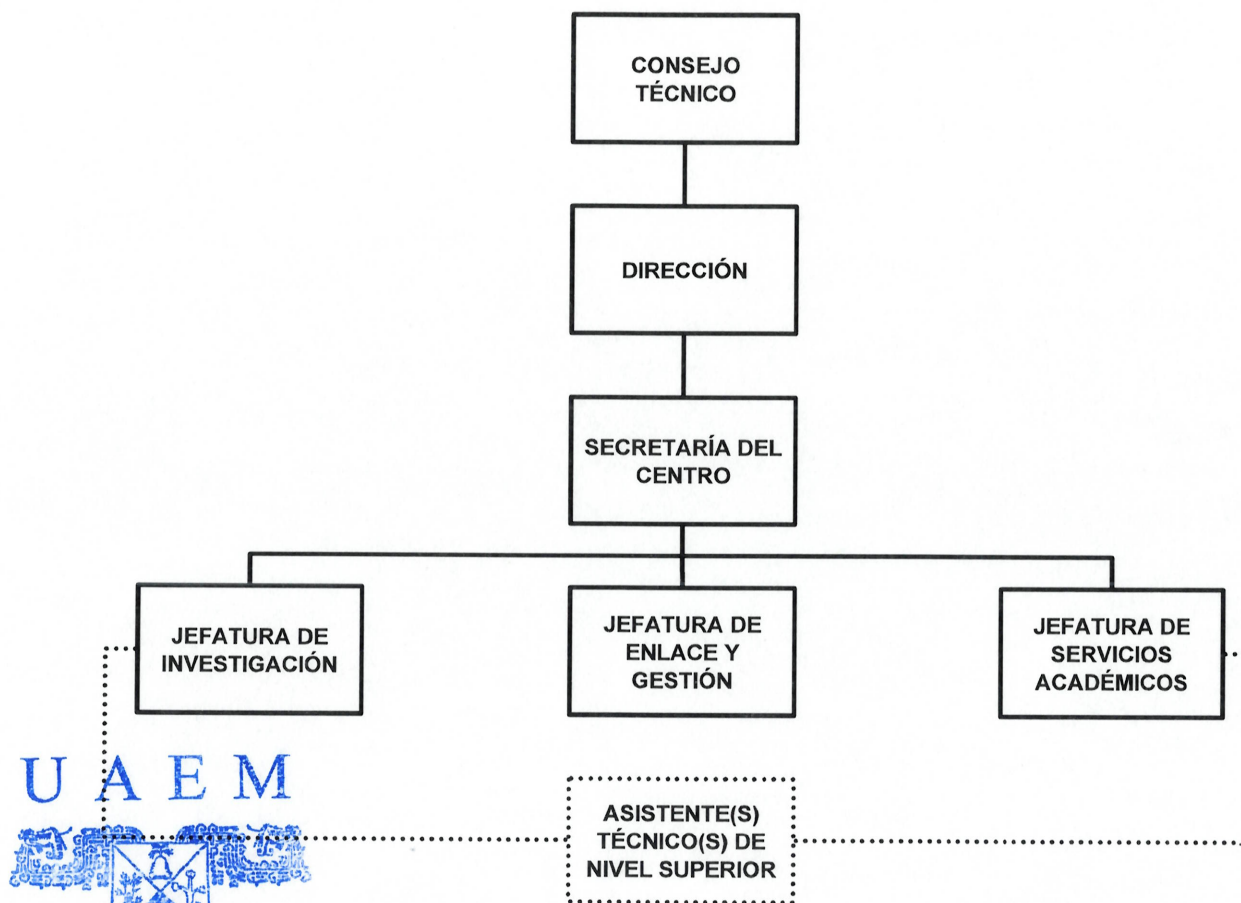

DIRECCIÓN GENERAL DE
DESARROLLO INSTITUCIONAL

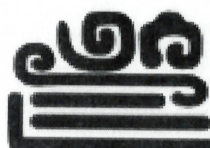

ESTRUCTURA ORGANIZACIONAL DEL CENTRO DE INVESTIGACIÓN EN CIENCIAS

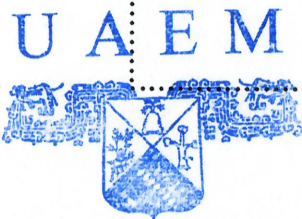
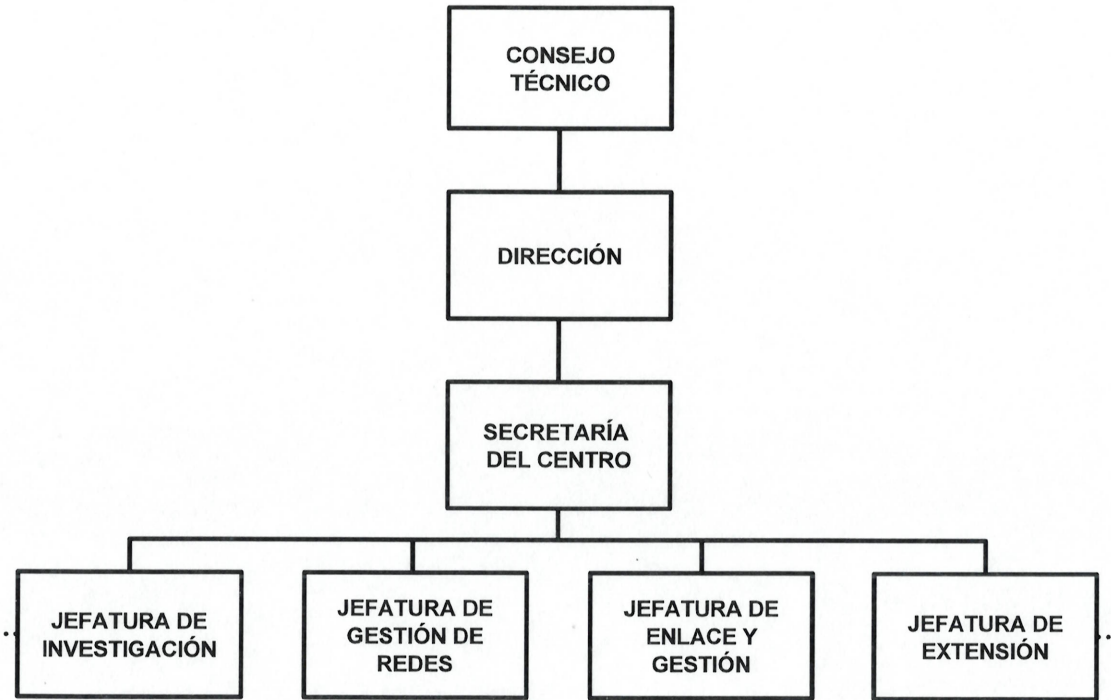

ASISTENTE(S)
TÉCNICO(S) DE
NIVEL SUPERIOR

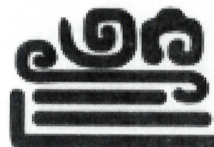

DIRECCIÓN GENERAL DE
DESARROLLO INSTITUCIONAL

Av. Universidad 1001 Col. Chamilpa, Cuernavaca Morelos, México, 62209, Tels. 329-70-00 Ext. 7116

UAEM
RECTORÍA
2023-2029

ESTRUCTURA ORGANIZACIONAL DEL CENTRO DE INVESTIGACIÓN EN CIENCIAS COGNITIVAS

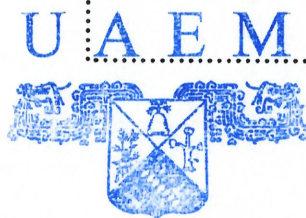
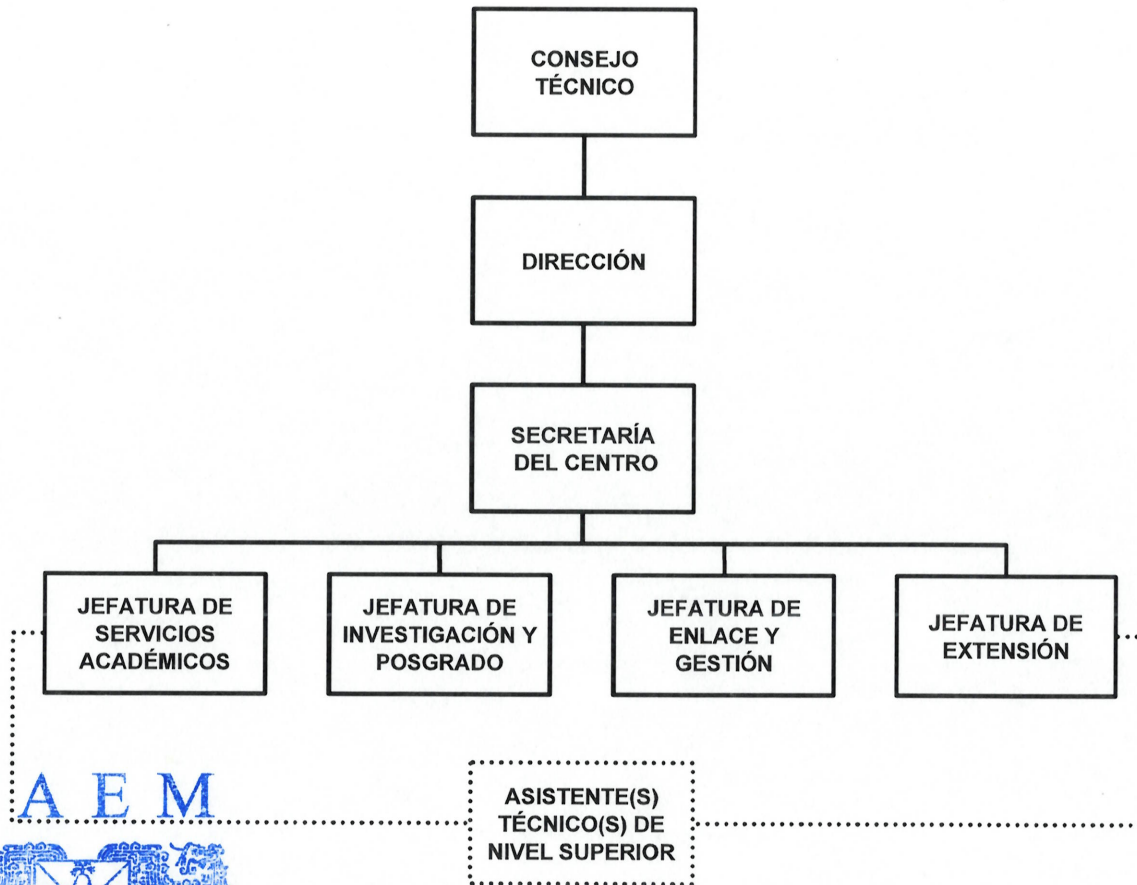

DIRECCIÓN GENERAL DE
DESARROLLO INSTITUCIONAL



**ESTRUCTURA ORGANIZACIONAL DEL CENTRO DE INVESTIGACIÓN EN
CIENCIAS SOCIALES Y ESTUDIOS REGIONALES**

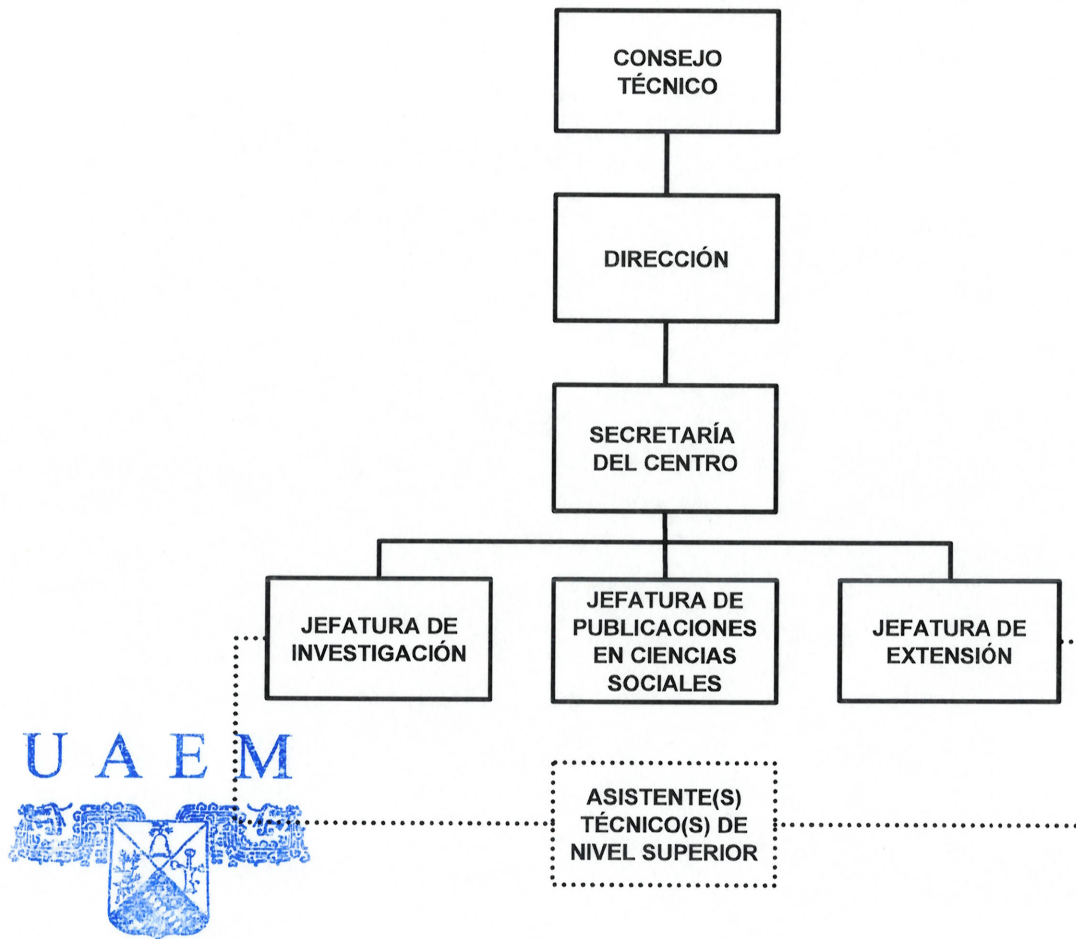

ESTRUCTURA ORGANIZACIONAL DEL CENTRO DE INVESTIGACIÓN EN DINÁMICA CELULAR

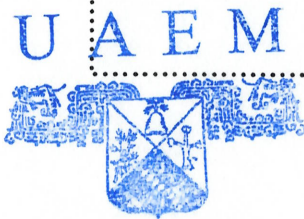
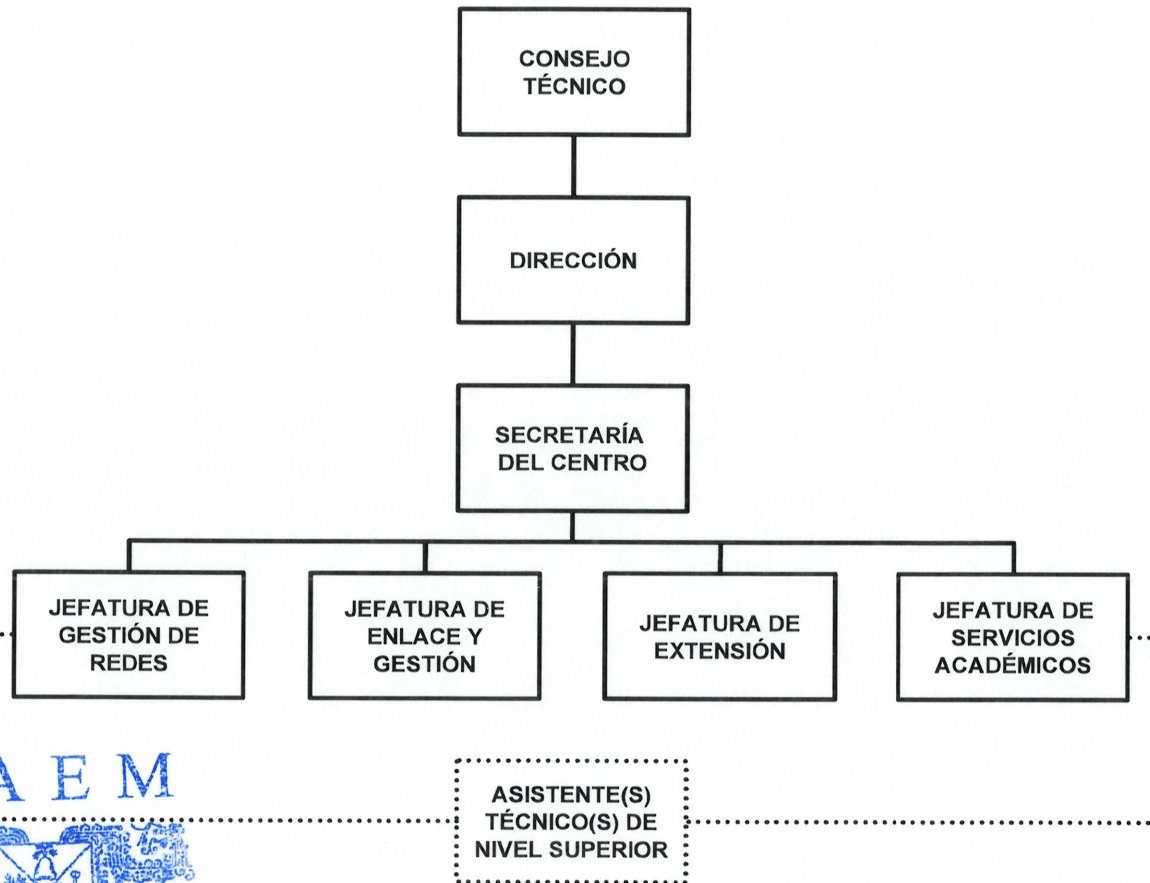

DIRECCIÓN GENERAL DE
DESARROLLO INSTITUCIONAL

Av. Universidad 1001 Col. Chamilpa, Cuernavaca Morelos, México, 62209, Tels. 329-70-00 Ext. 7116



UAEM
RECTORÍA
2023-2029

ESTRUCTURA ORGANIZACIONAL DEL CENTRO DE INVESTIGACIÓN EN INGENIERÍA Y CIENCIAS APLICADAS

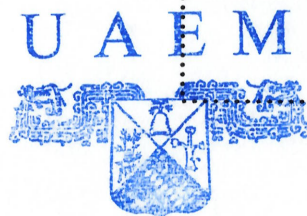
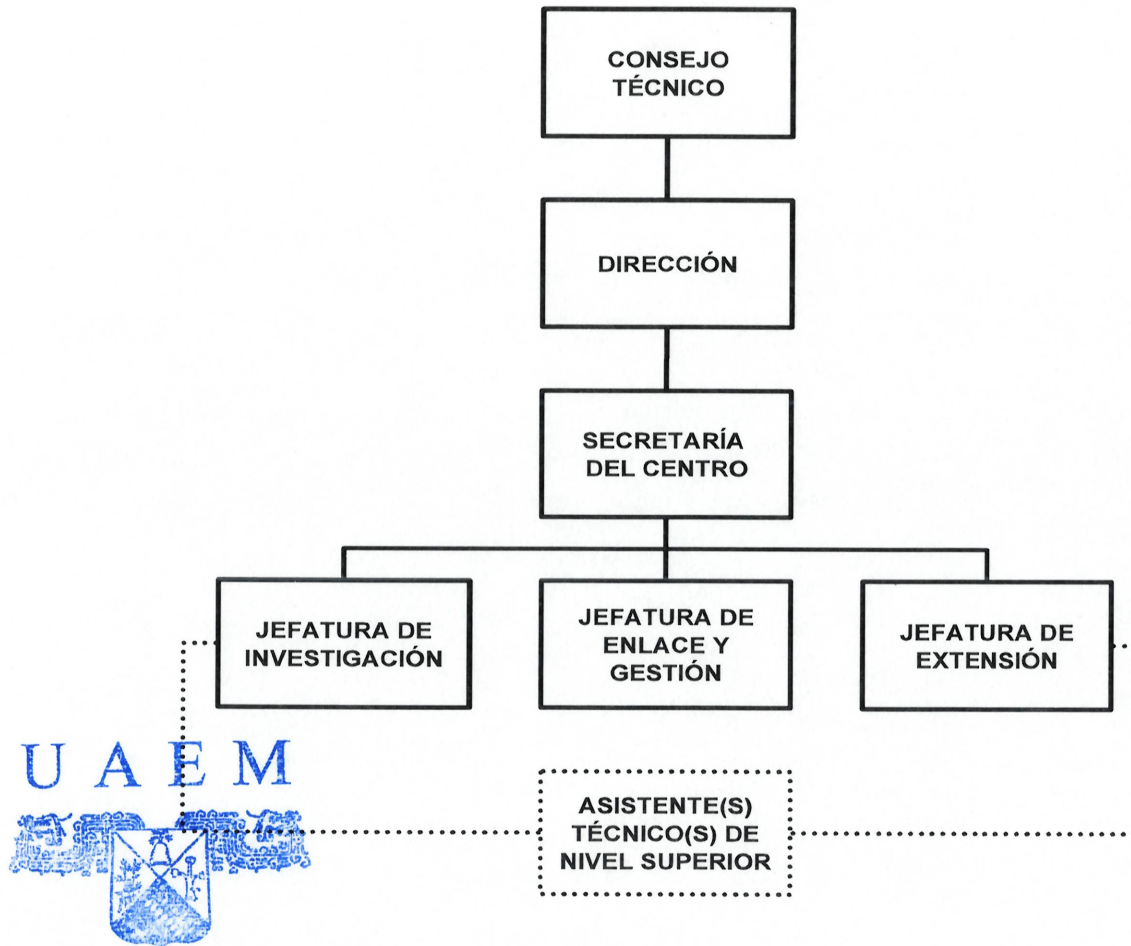

DIRECCIÓN GENERAL DE
DESARROLLO INSTITUCIONAL



**ESTRUCTURA ORGANIZACIONAL DEL CENTRO DE INVESTIGACIÓN INTERDISCIPLINAR
PARA EL DESARROLLO UNIVERSITARIO**

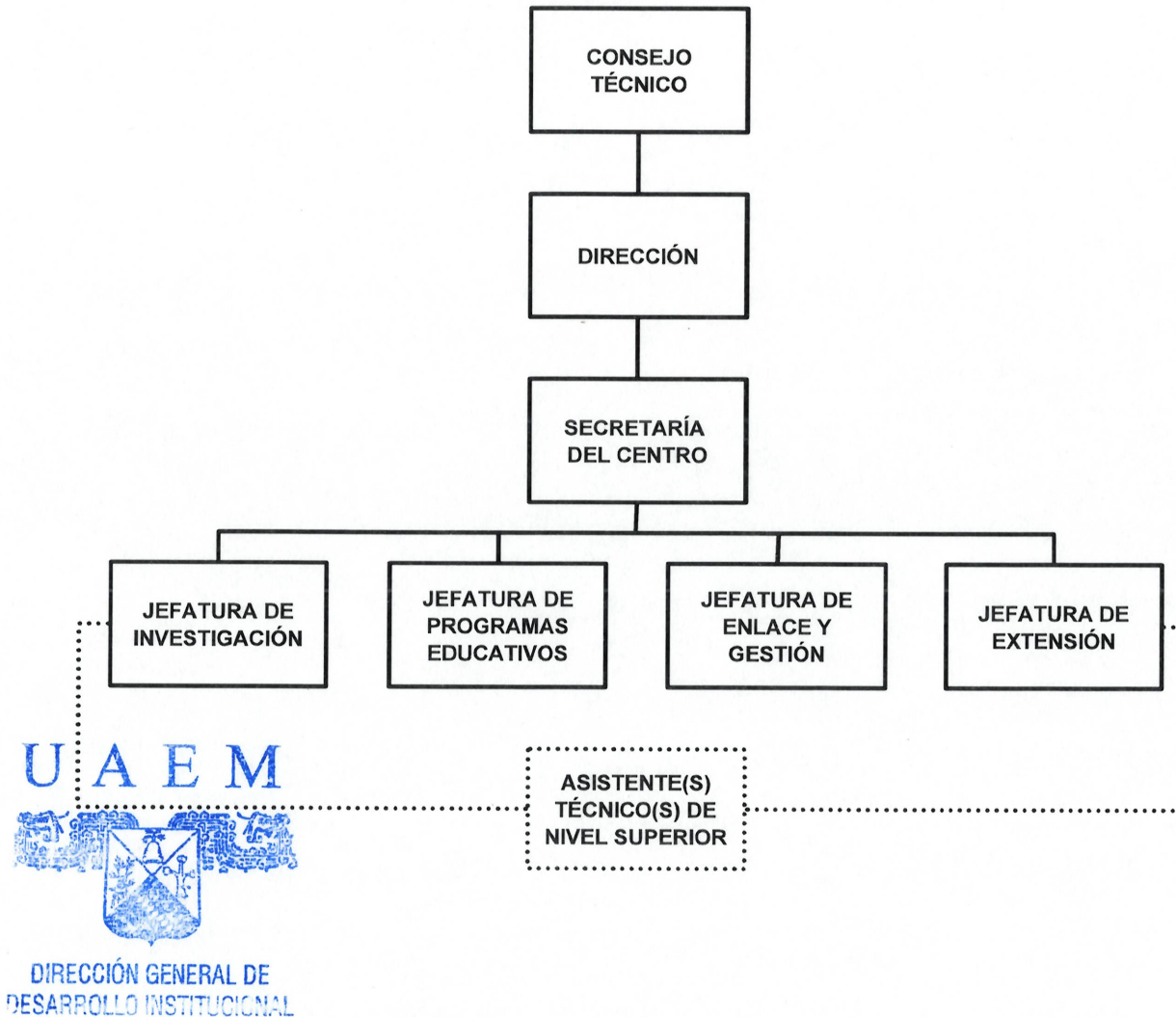

**ESTRUCTURA ORGANIZACIONAL DEL CENTRO DE INVESTIGACIÓN
TRANSDISCIPLINAR EN PSICOLOGÍA**

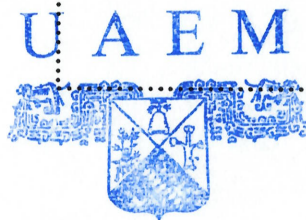
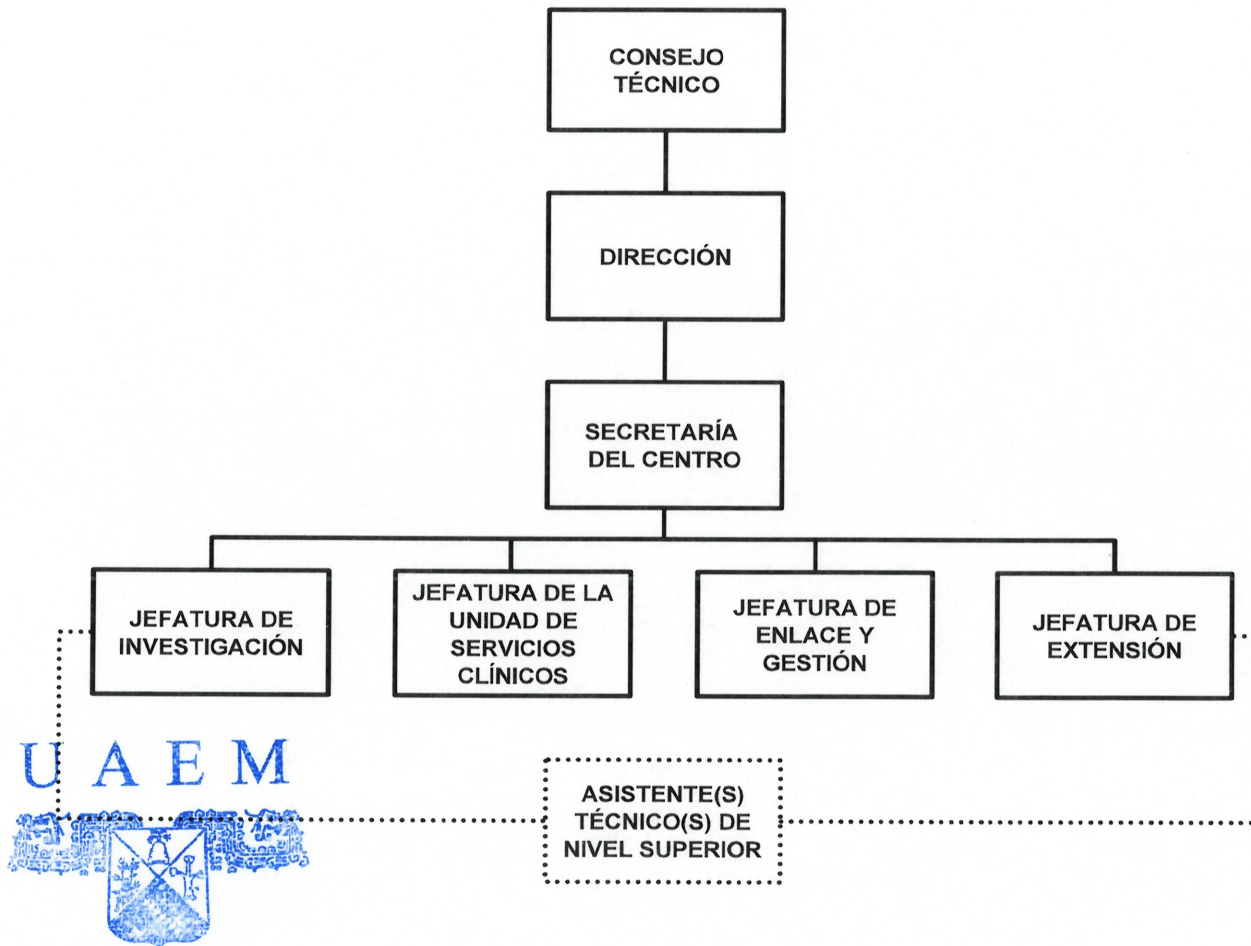

DIRECCIÓN GENERAL DE
DESARROLLO INSTITUCIONAL

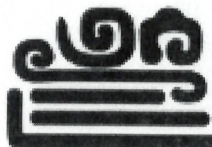

ESTRUCTURA ORGANIZACIONAL DEL CENTRO DE INVESTIGACIONES BIOLÓGICAS

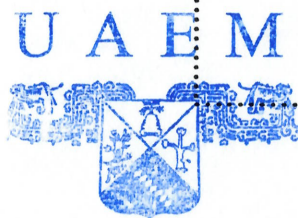
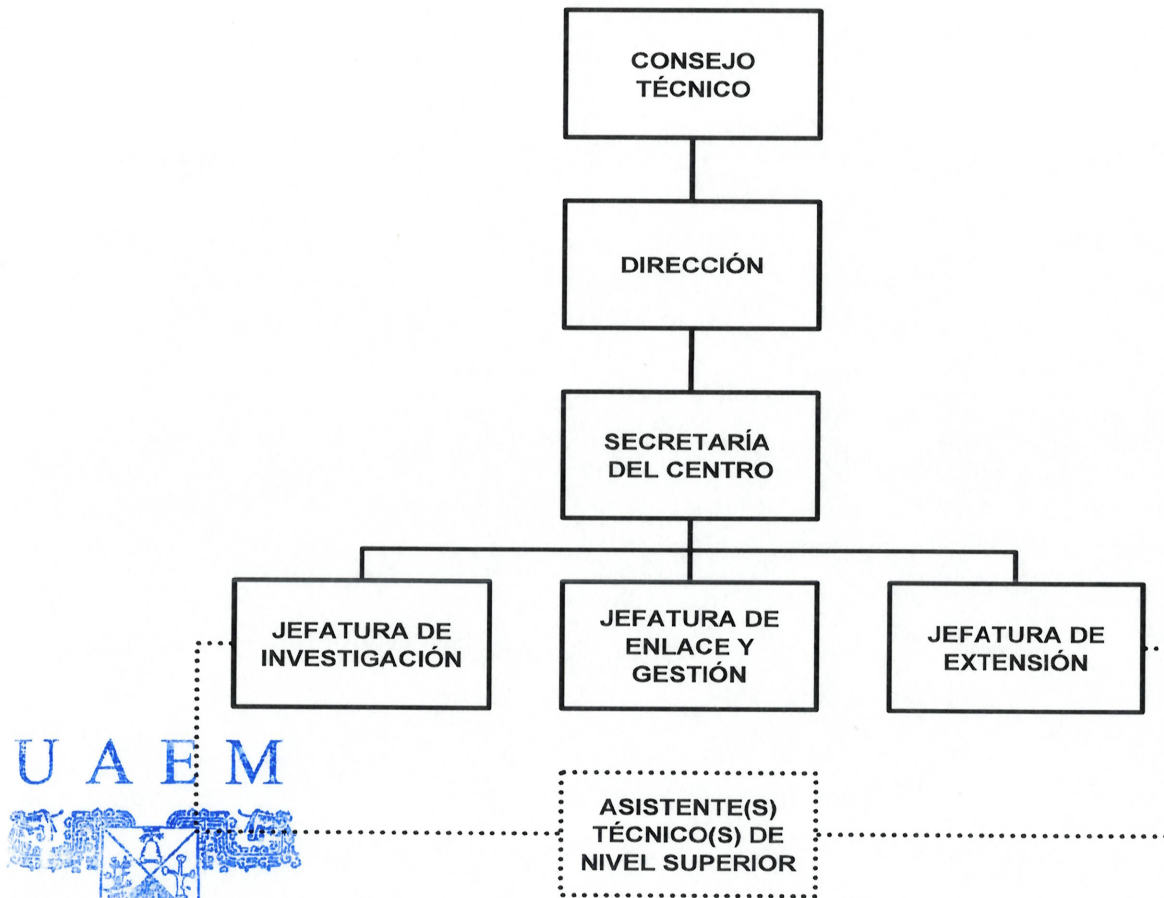

DIRECCIÓN GENERAL DE
DESARROLLO INSTITUCIONAL

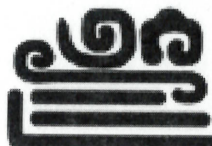

ESTRUCTURA ORGANIZACIONAL DEL CENTRO DE INVESTIGACIONES QUÍMICAS

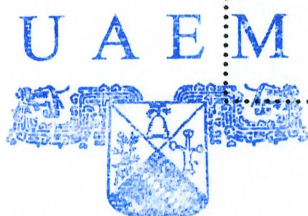
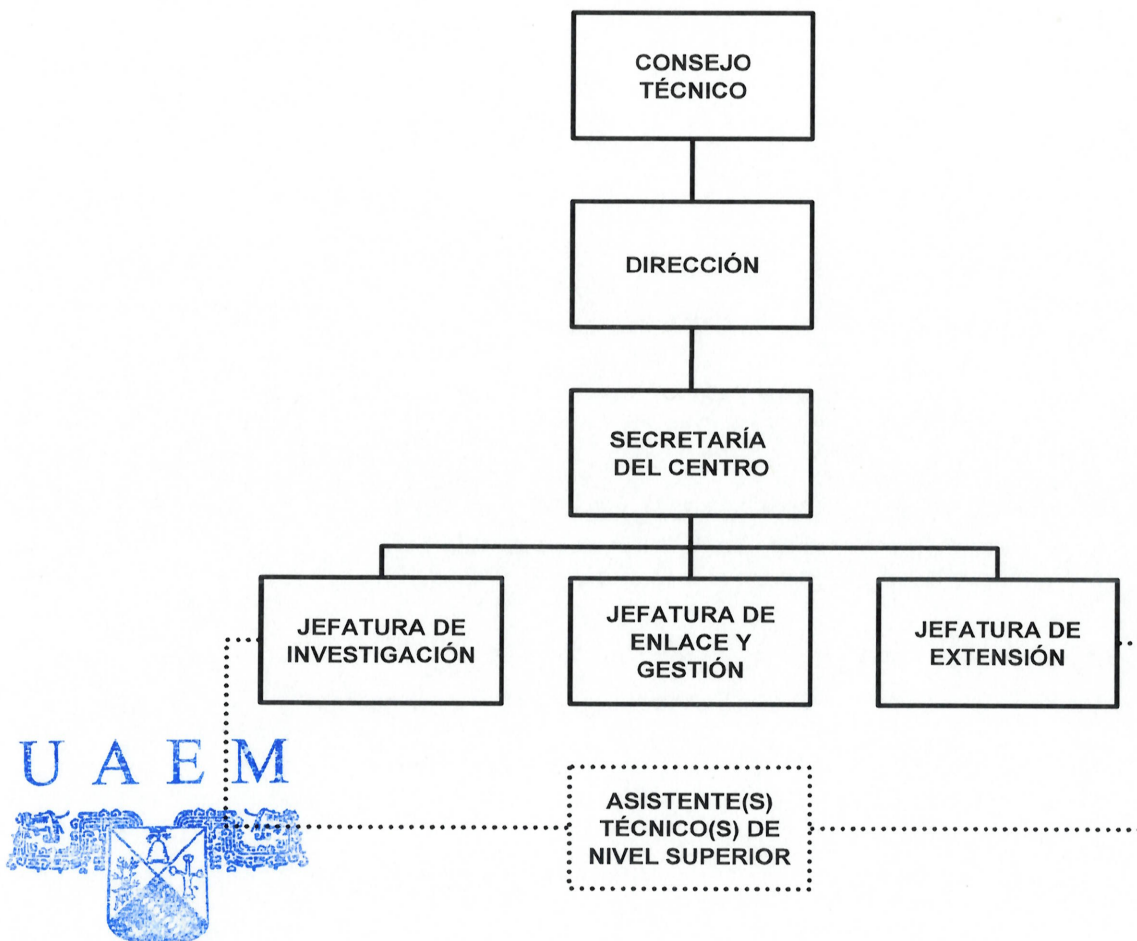





DIRECCIÓN GENERAL DE
DESARROLLO INSTITUCIONAL

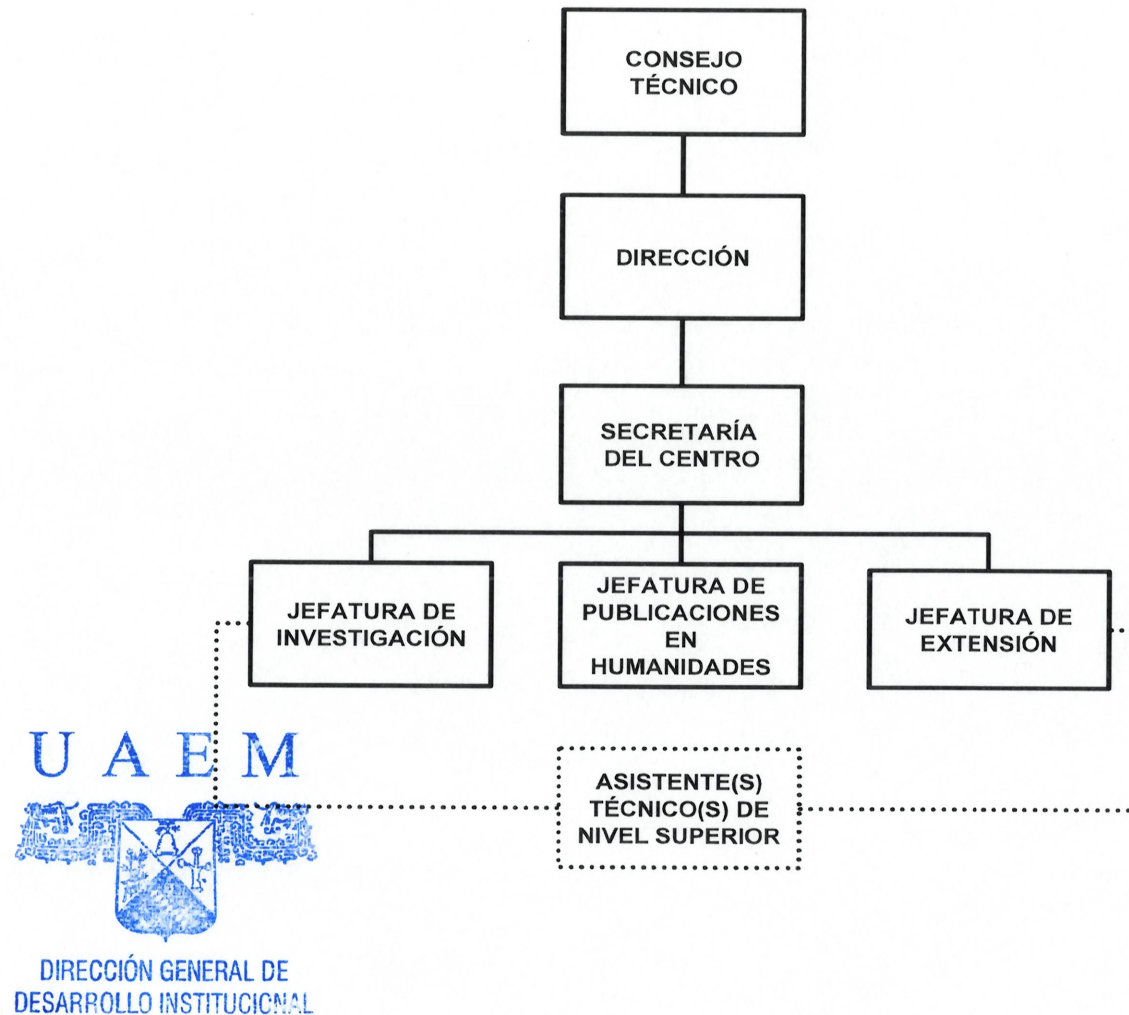

**ESTRUCTURA ORGANIZACIONAL DEL CENTRO INTERDISCIPLINARIO
DE INVESTIGACIÓN EN HUMANIDADES**



CUADRO DE SIMBOLOGÍA

Símbolo	Significado
	Puesto o plaza
	Línea de autoridad Jerárquica de una división superior a una inferior
	Conector que indica la unión entre puestos o plazas
	Dependencia directa con el Titular
	Refleja la interacción y comunicación entre puestos y plazas de la misma Jerarquía

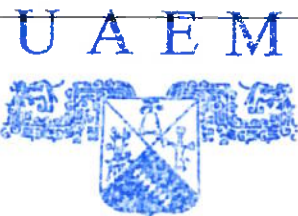

ESQUEMA DEL MODELO DE ESTRUCTURA ORGANIZACIONAL DE CENTROS DE INVESTIGACIÓN

Nivel de decisión estratégica.

En estas áreas tanto la planeación como las decisiones se deberán tomar y permear al resto de la Unidad Académica. Los objetivos deberán definirse de acuerdo con el plan general de la Unidad Académica.

Nivel de decisión táctica.

En estas áreas, tanto la planeación como las decisiones deben proyectarse a mediano plazo, deberán ser más detalladas. Cada coordinación y/o jefatura deberá buscar el cumplimiento de sus objetivos de manera particular, en concordancia con el plan general de la Unidad Académica.

Nivel de decisión operacional.

En estas áreas, tanto la planeación como las decisiones deben darse por tarea o actividad a corto plazo. Buscando el cumplimiento inmediato del objetivo de su actividad.

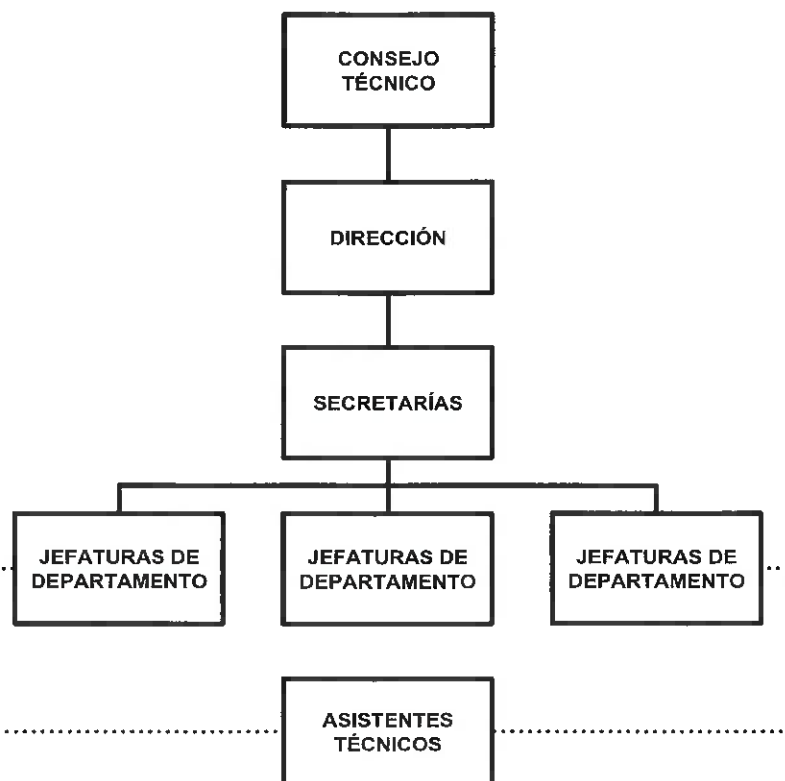

Nota: La estructura puede variar de acuerdo a las características particulares de cada Unidad Académica.

