

### ESTRUCTURA ORGANIZACIONAL DE LA ESCUELA DE ESTUDIOS SUPERIORES DE ATLATLAHUCAN

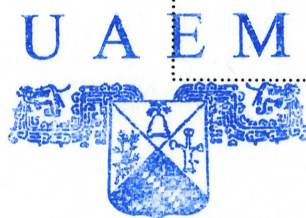

DIRECCIÓN GENERAL DE  
DESARROLLO INSTITUCIONAL

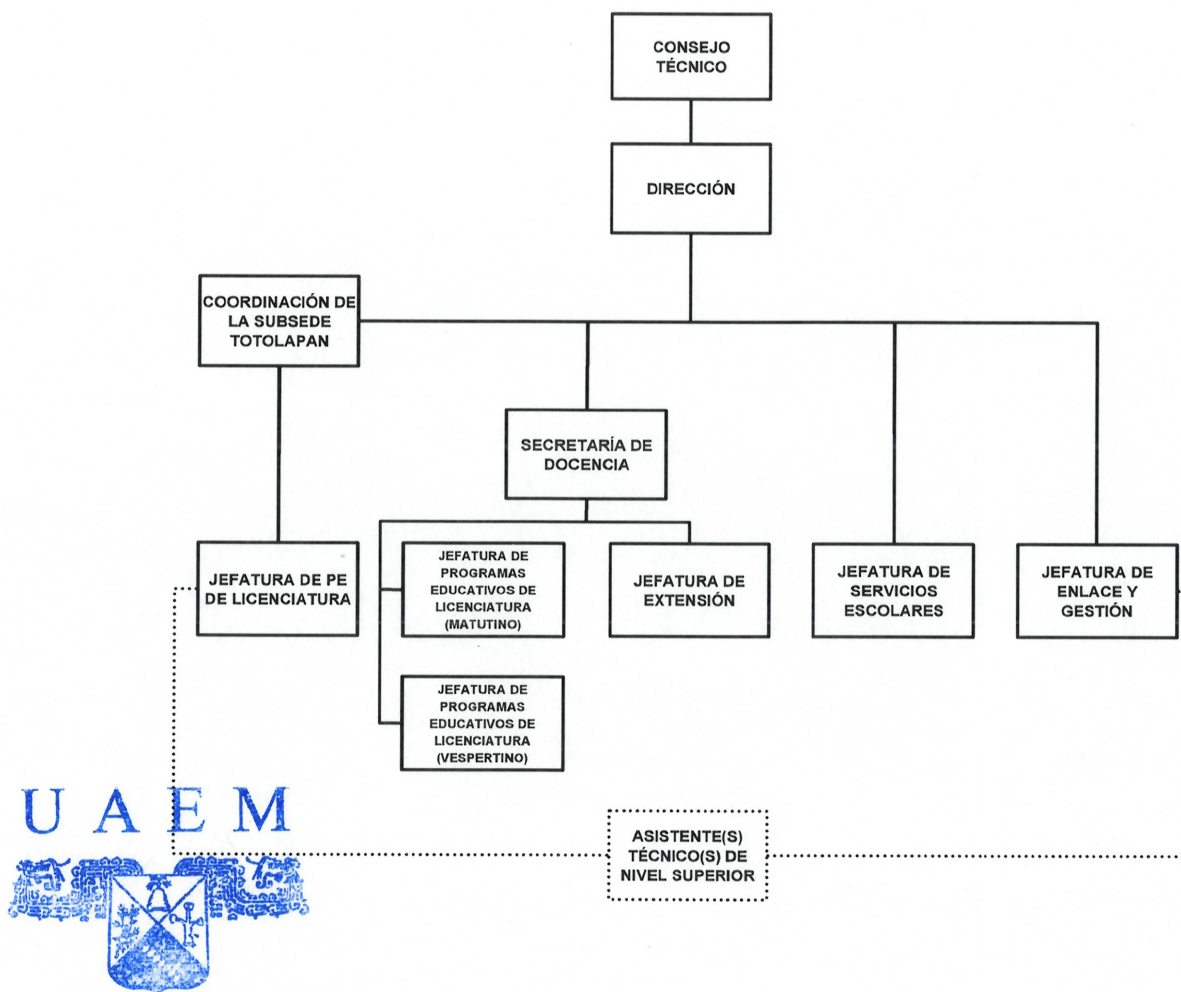

### ESTRUCTURA ORGANIZACIONAL DE LA ESCUELA DE ESTUDIOS SUPERIORES DEL JICARERO

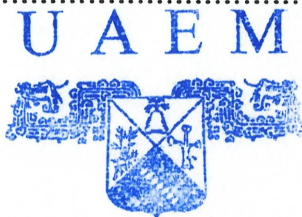
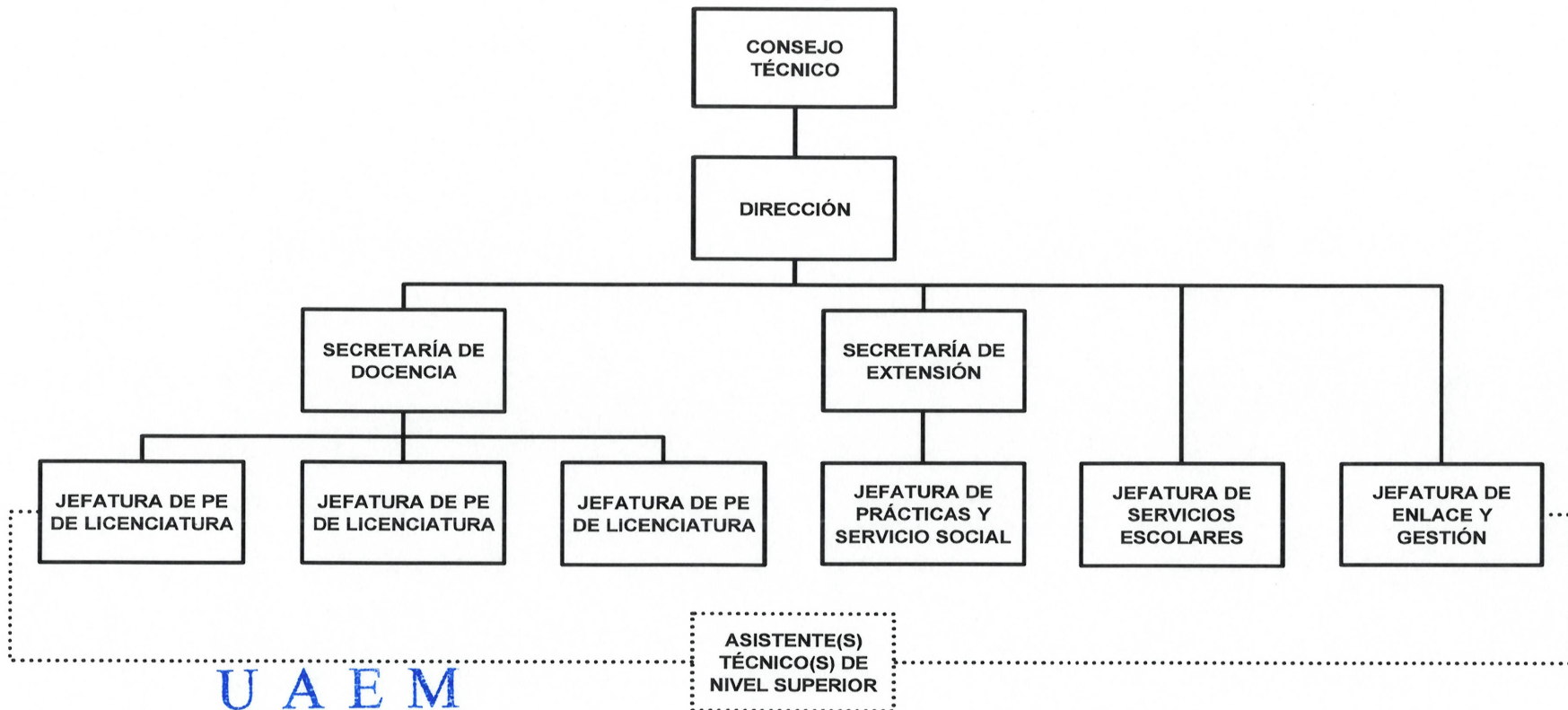

DIRECCIÓN GENERAL DE  
DESARROLLO INSTITUCIONAL



### ESTRUCTURA ORGANIZACIONAL DE LA ESCUELA DE ESTUDIOS SUPERIORES DE JOJUTLA

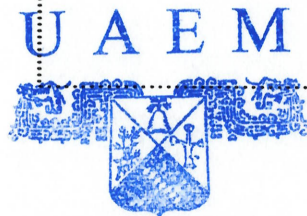
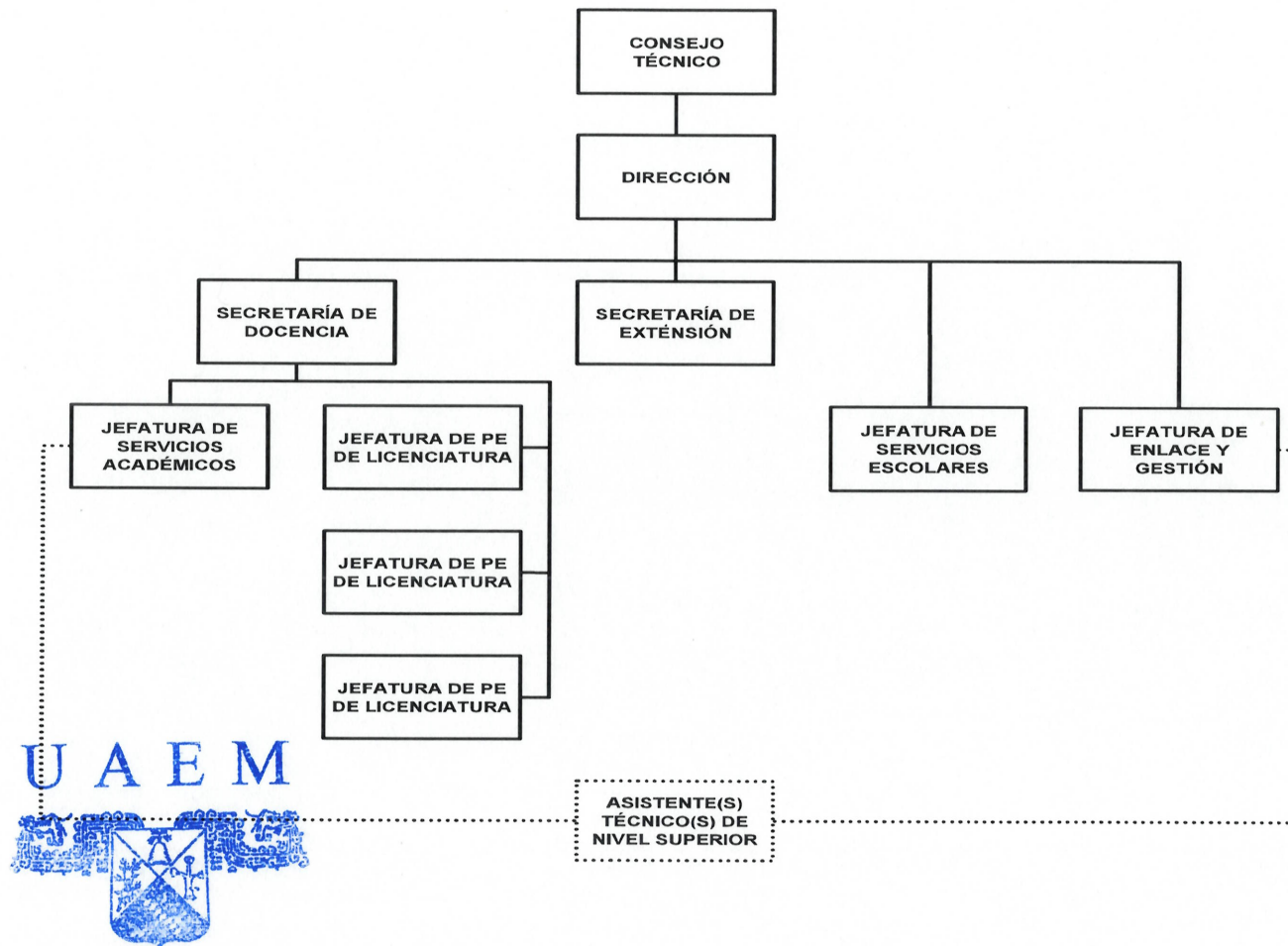

DIRECCIÓN GENERAL DE  
DESARROLLO INSTITUCIONAL

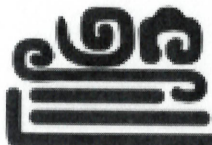

### ESTRUCTURA ORGANIZACIONAL DE LA ESCUELA DE ESTUDIOS SUPERIORES DE JONACATEPEC

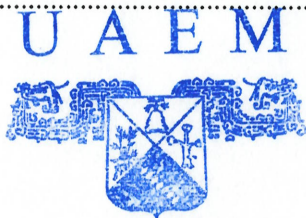
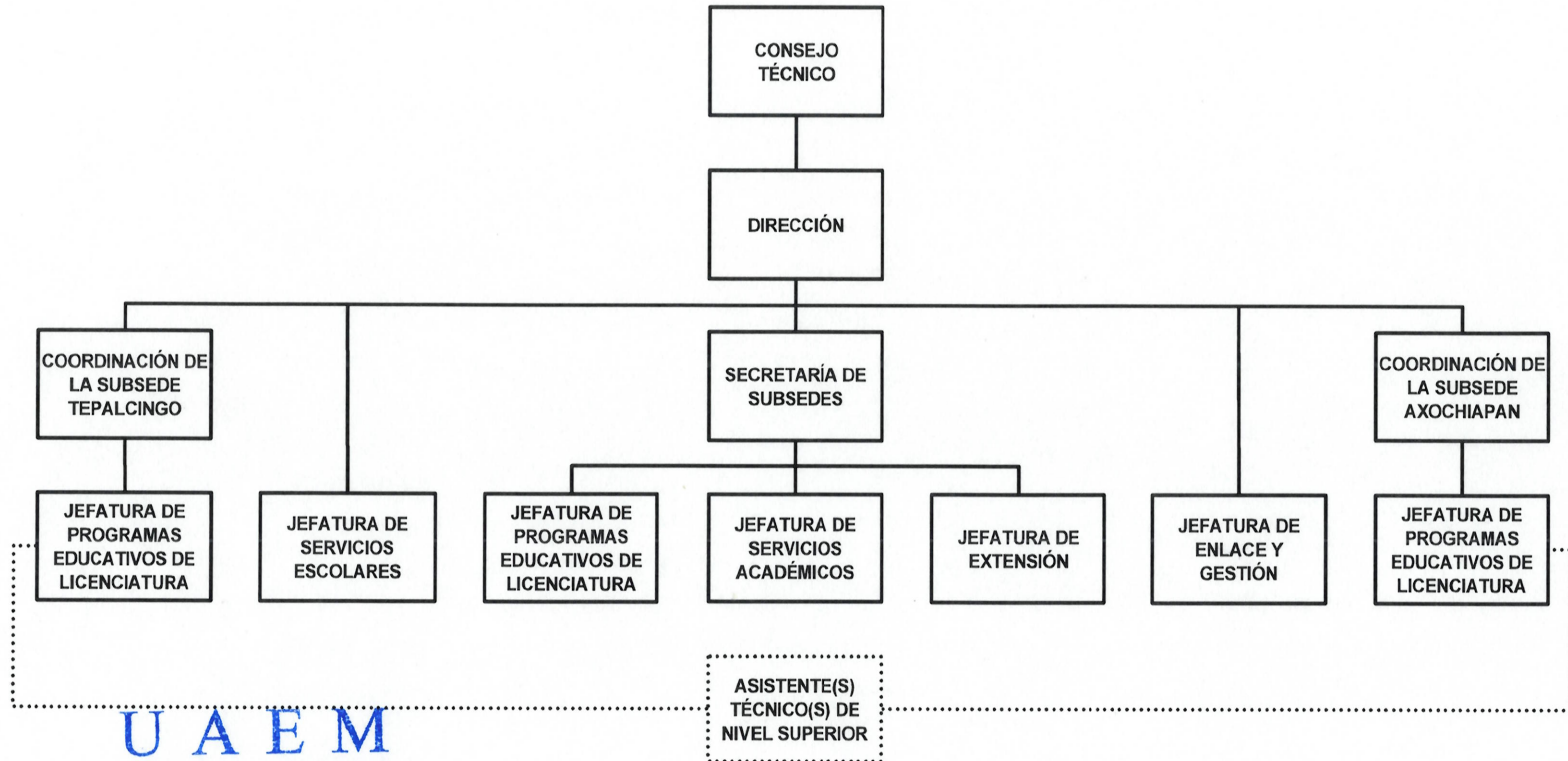

DIRECCIÓN GENERAL DE  
DESARROLLO INSTITUCIONAL

Av. Universidad 1001 Col. Chamilpa, Cuernavaca Morelos, México, 62209, Tels. 329-70-00 Ext. 7116

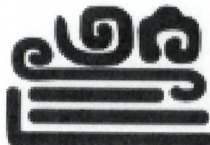

UAEM  
RECTORÍA  
2023-2029



### ESTRUCTURA ORGANIZACIONAL DE LA ESCUELA DE ESTUDIOS SUPERIORES DE MAZATEPEC

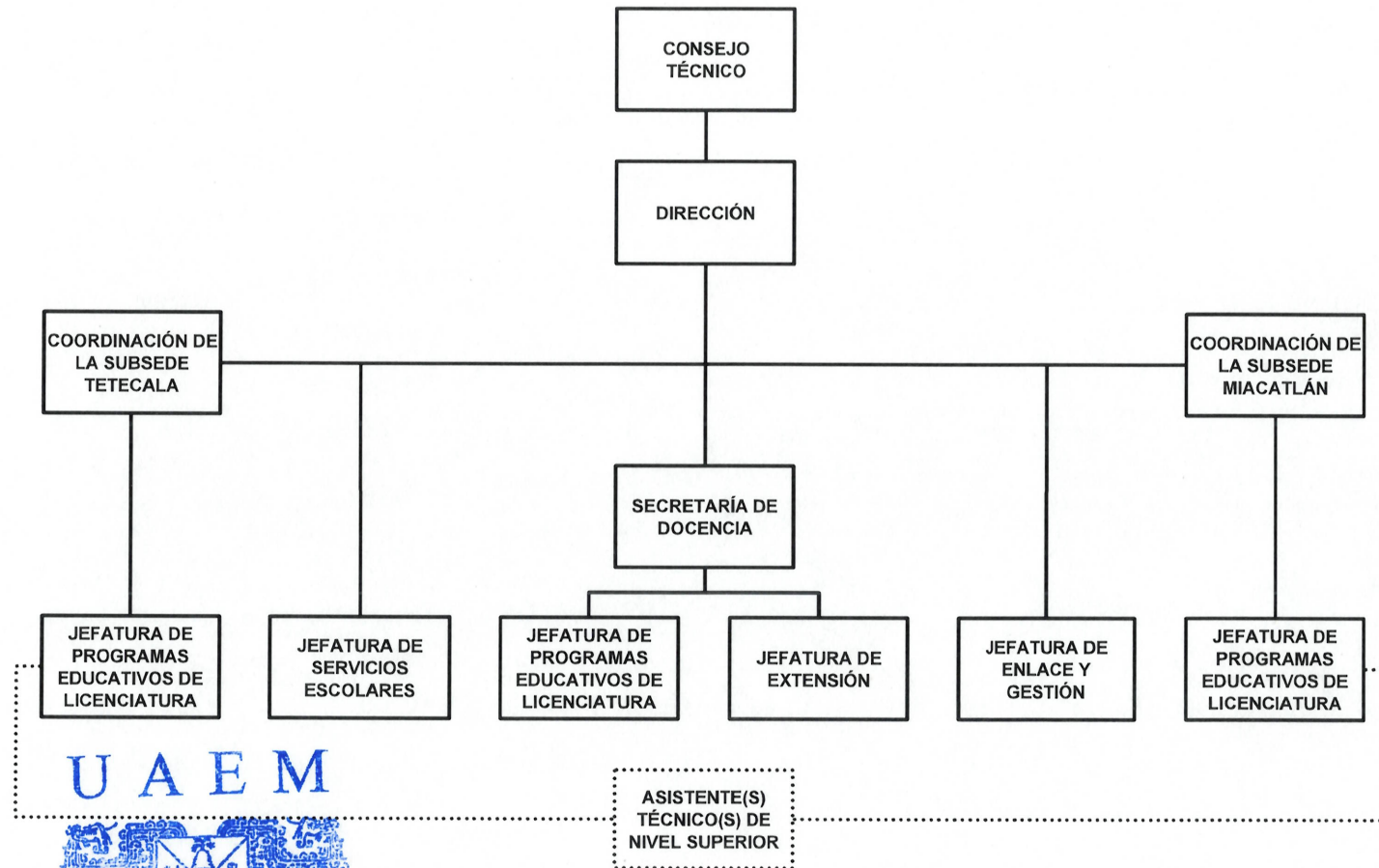

U A E M

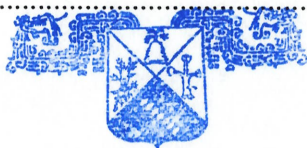

DIRECCIÓN GENERAL DE  
DESARROLLO INSTITUCIONAL



### ESTRUCTURA ORGANIZACIONAL DE LA ESCUELA DE ESTUDIOS SUPERIORES DE XALOSTOC

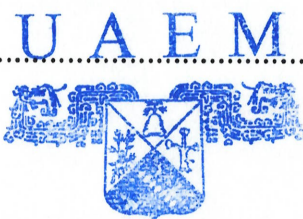
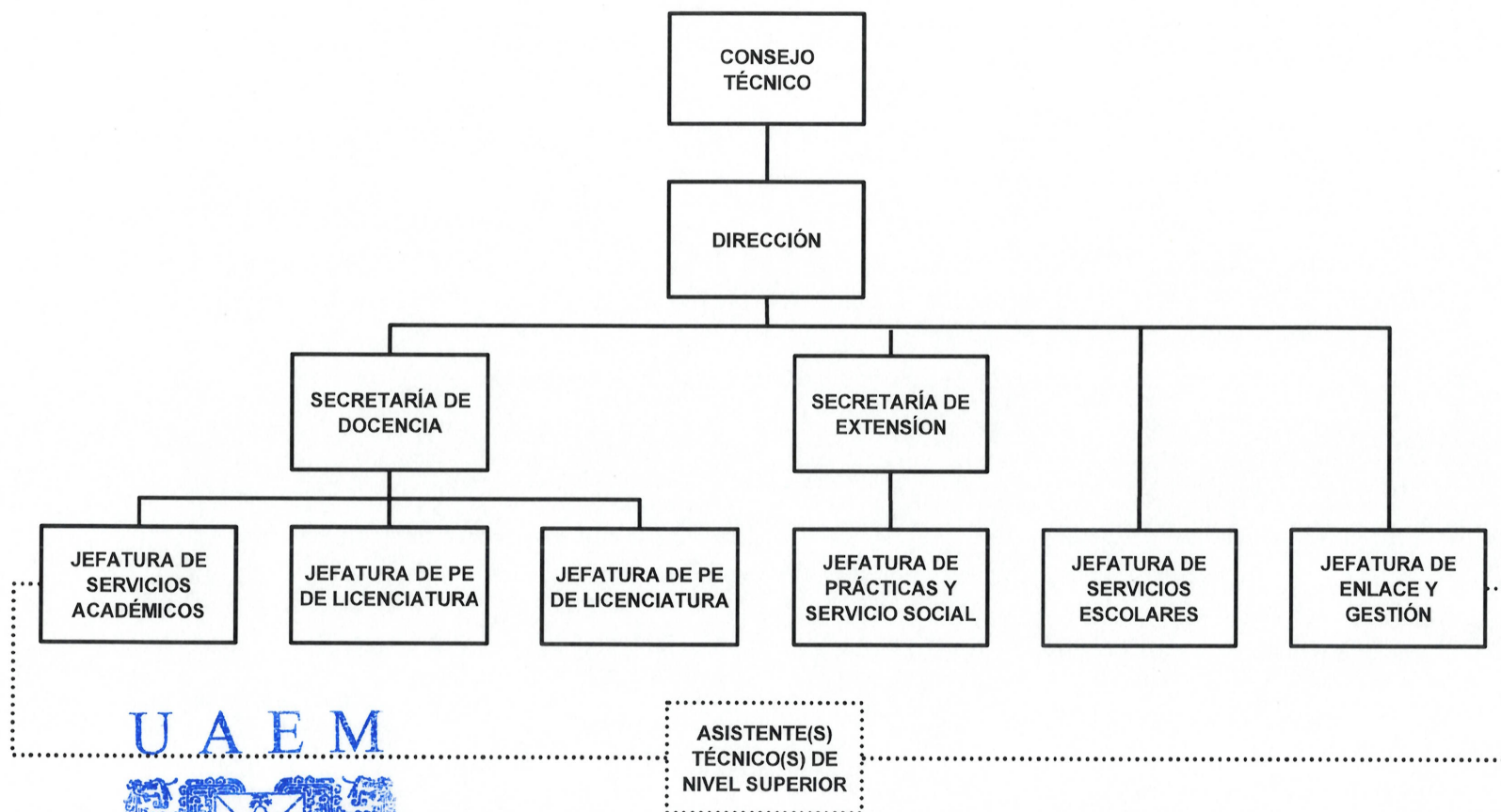

DIRECCIÓN GENERAL DE  
DESARROLLO INSTITUCIONAL

Av. Universidad 1001 Col. Chamilpa, Cuernavaca Morelos, México, 62209, Tels. 329-70-00 Ext. 7116



UAEM  
RECTORÍA  
2023-2029

ESTRUCTURA ORGANIZACIONAL DE LA ESCUELA DE ESTUDIOS SUPERIORES DE YAUTEPEC

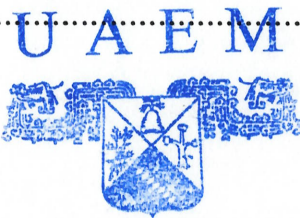
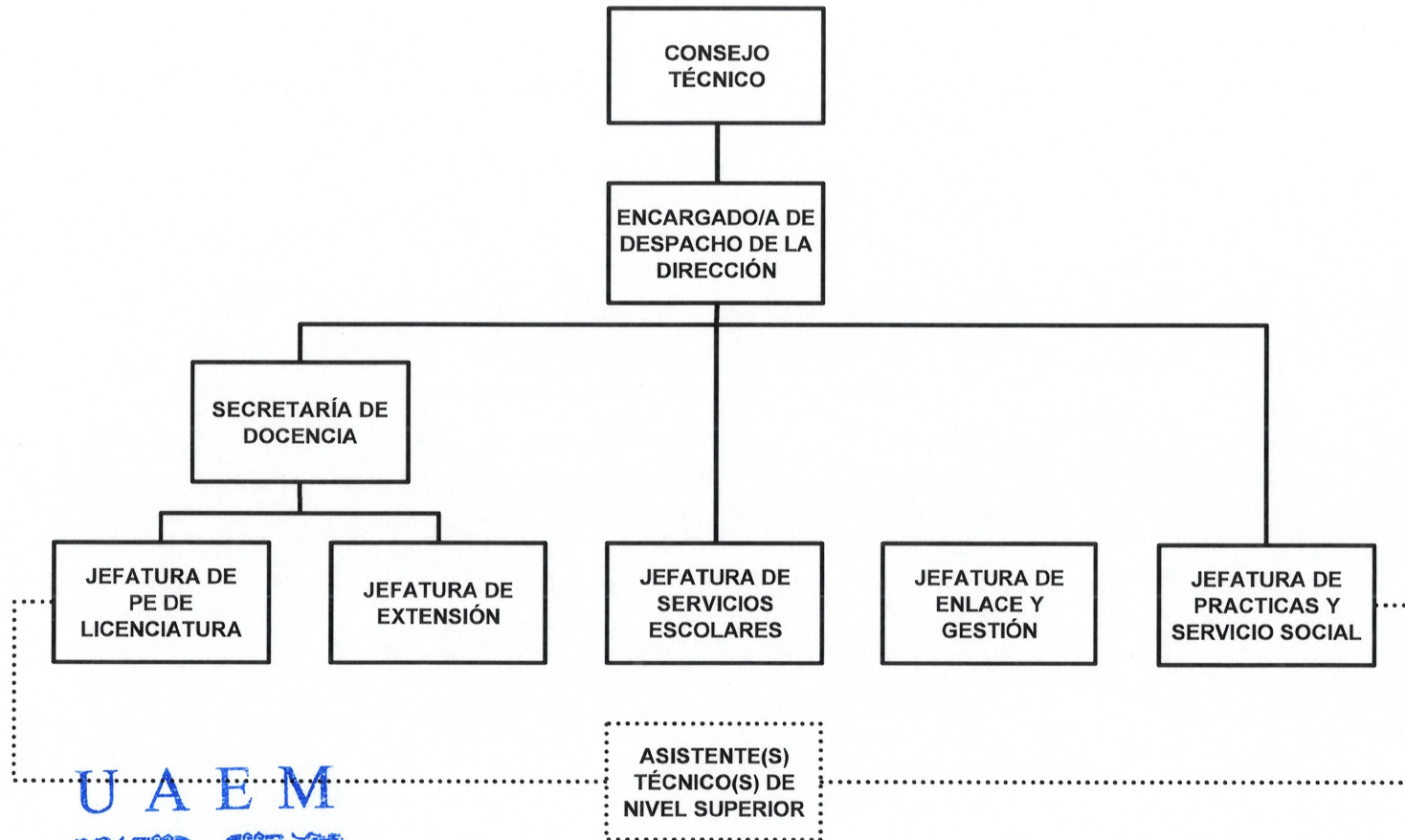

DIRECCIÓN GENERAL DE  
DESARROLLO INSTITUCIONAL

Av. Universidad 1001 Col. Chamilpa, Cuernavaca Morelos, México, 62209, Tels. 329-70-00 Ext. 7116



UAEM  
RECTORÍA  
2023-2029

### ESTRUCTURA ORGANIZACIONAL DE LA ESCUELA DE ESTUDIOS SUPERIORES DE YECAPIXTLA

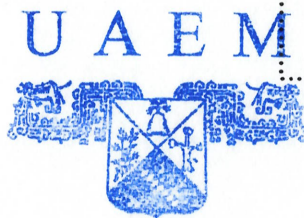
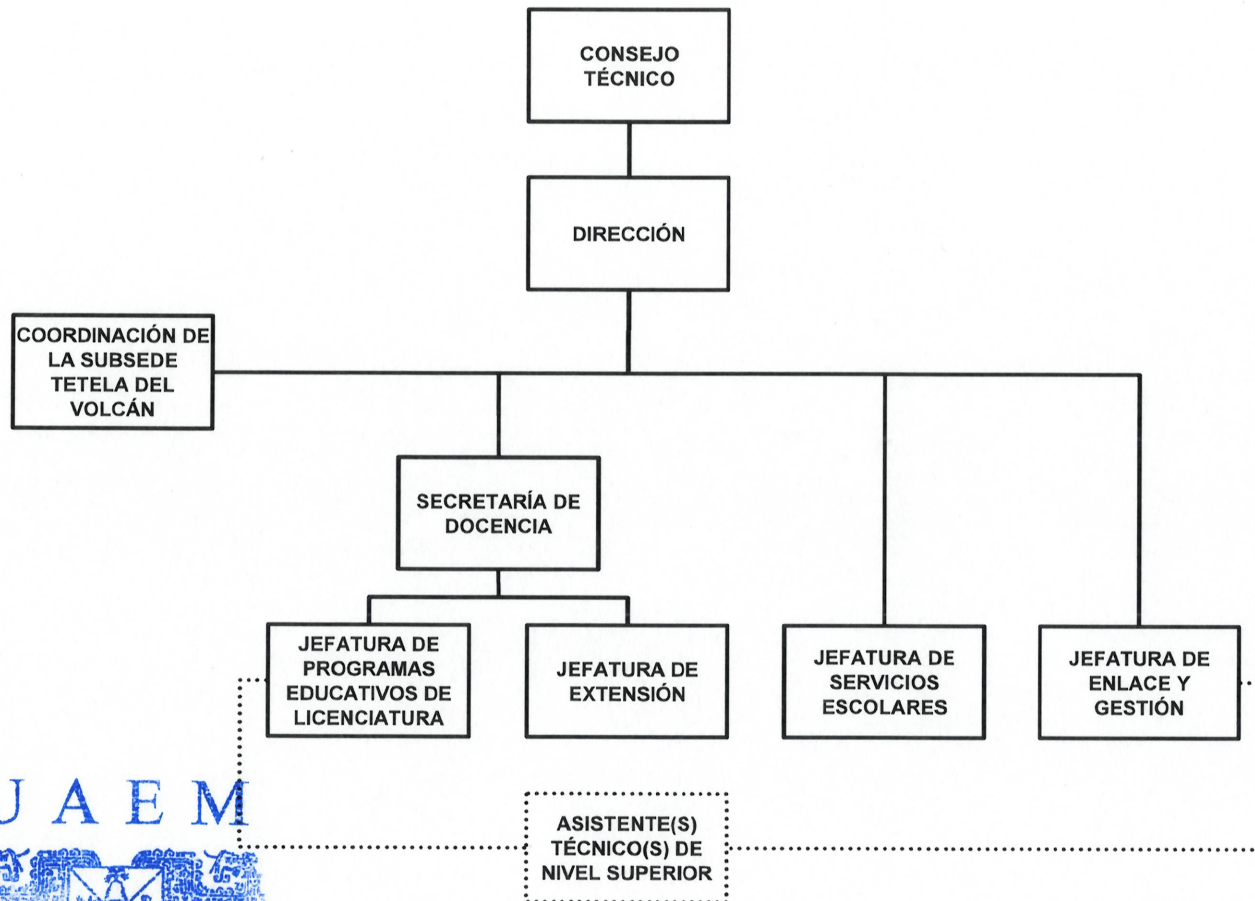

DIRECCIÓN GENERAL DE  
DESARROLLO INSTITUCIONAL





## ESTRUCTURA ORGANIZACIONAL DE LA ESCUELA DE TEATRO, DANZA Y MÚSICA

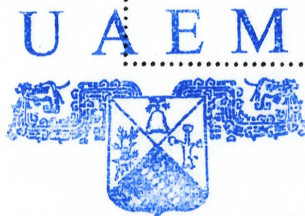
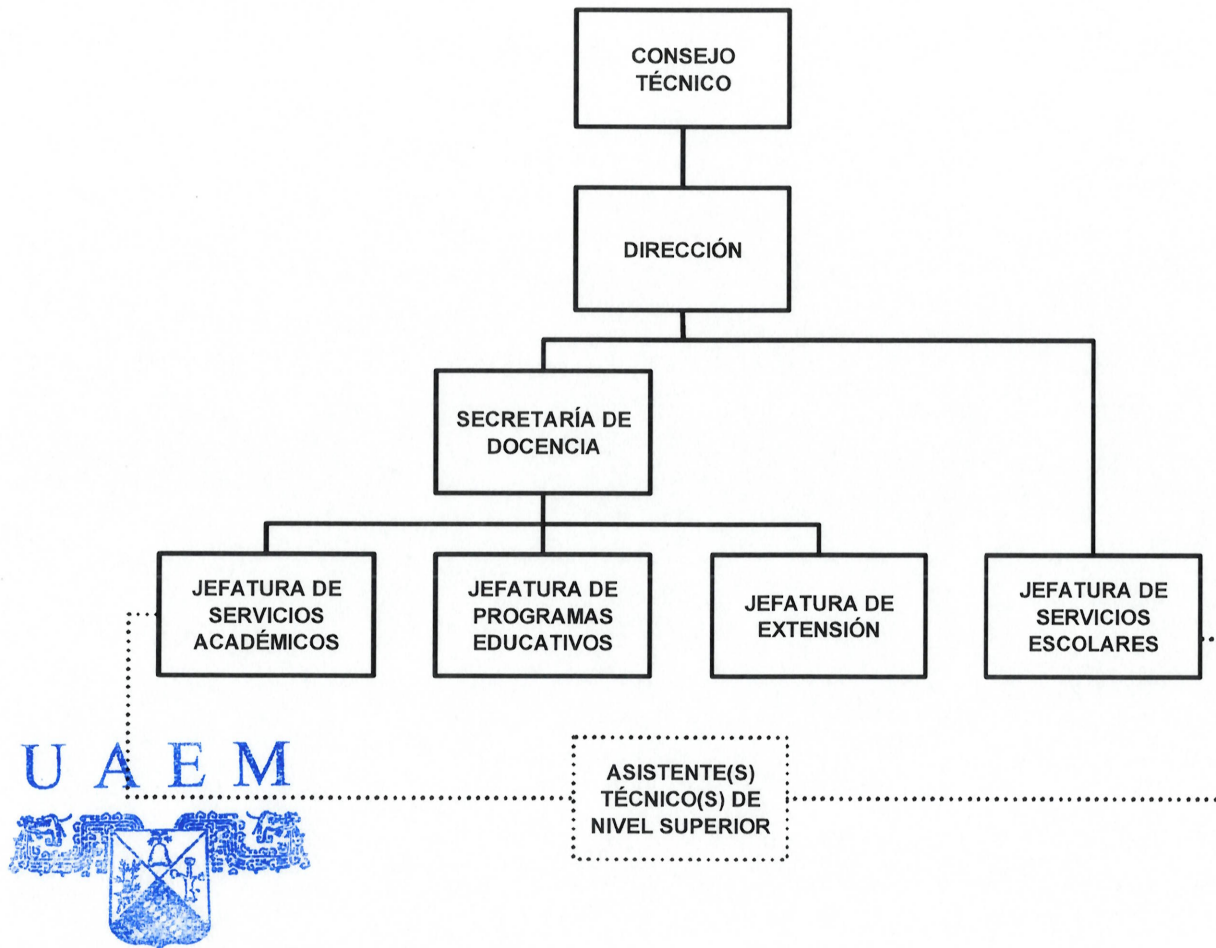

DIRECCIÓN GENERAL DE  
DESARROLLO INSTITUCIONAL



### ESTRUCTURA ORGANIZACIONAL DE LA ESCUELA DE TURISMO

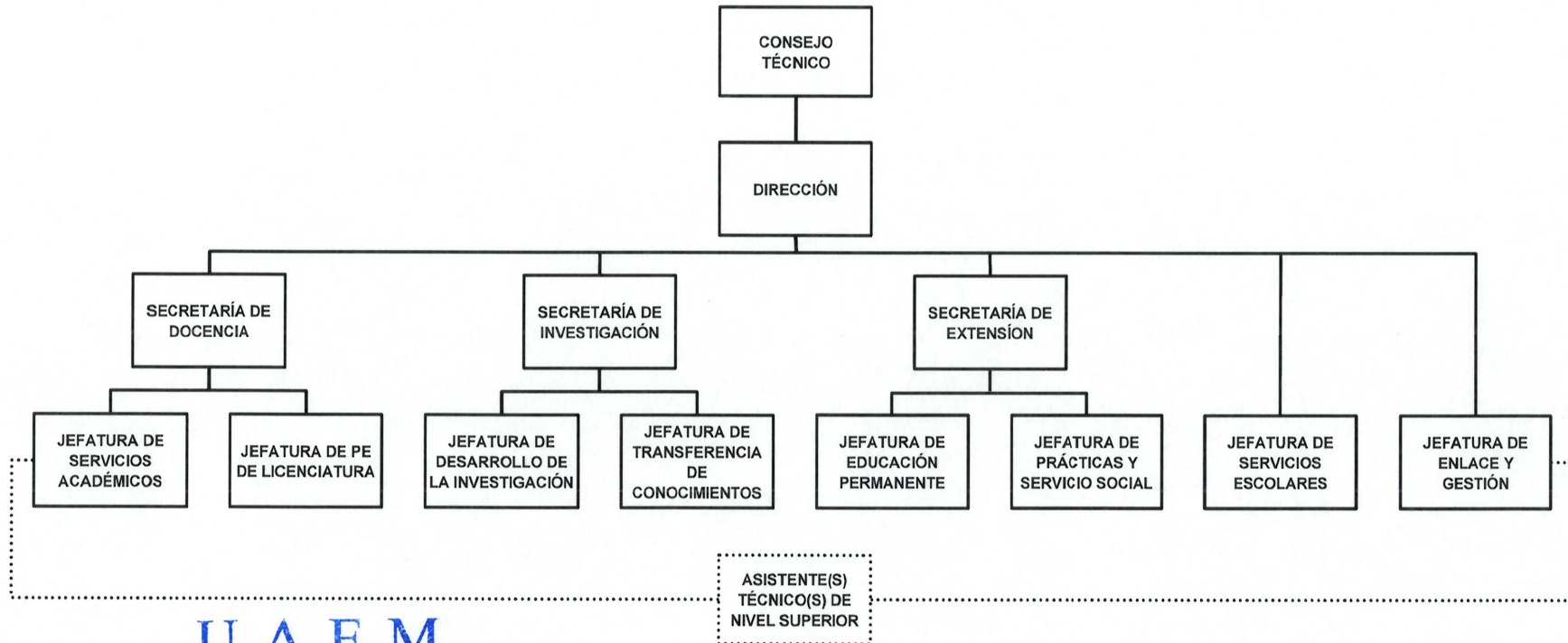

**ESTRUCTURA ORGANIZACIONAL DE LA FACULTAD DE ARQUITECTURA**

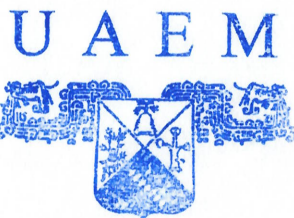
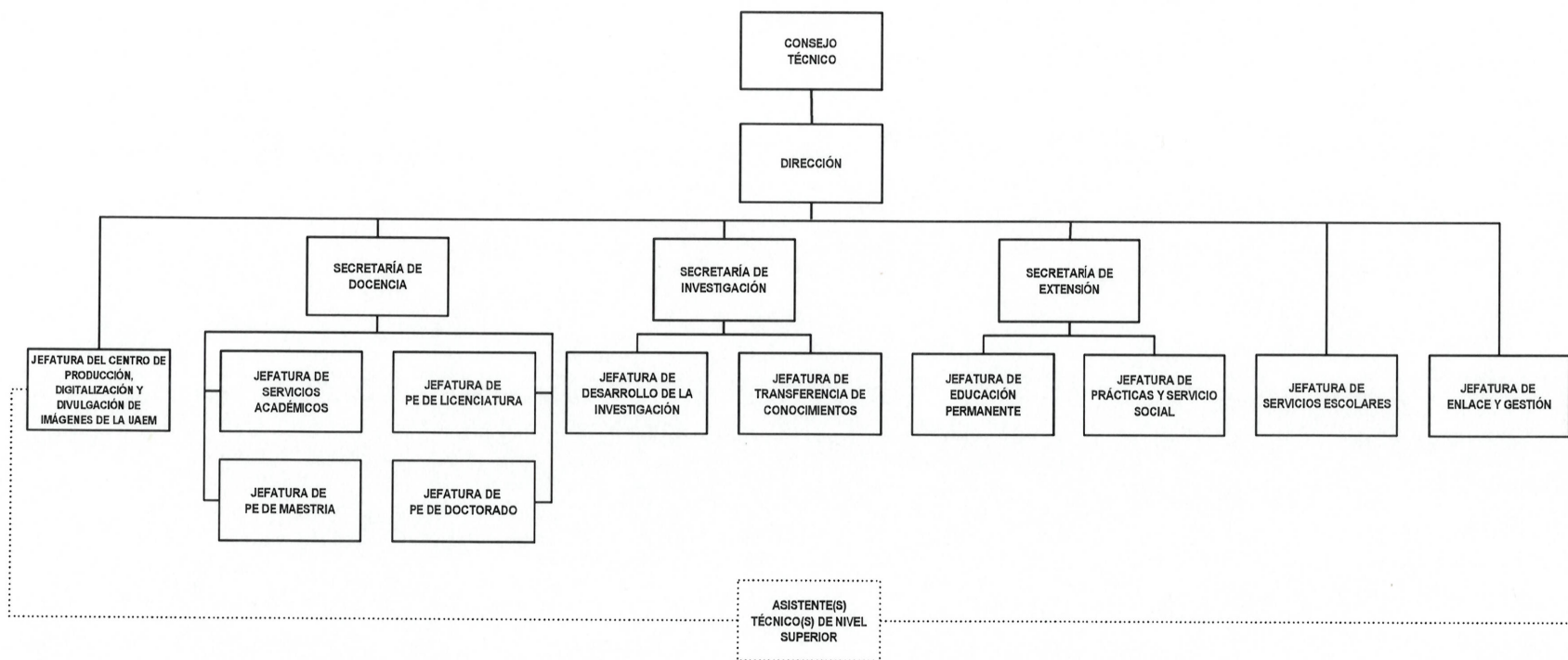

DIRECCIÓN GENERAL DE  
DESARROLLO INSTITUCIONAL



### ESTRUCTURA ORGANIZACIONAL DE LA FACULTAD DE ARTES

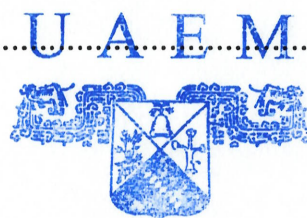
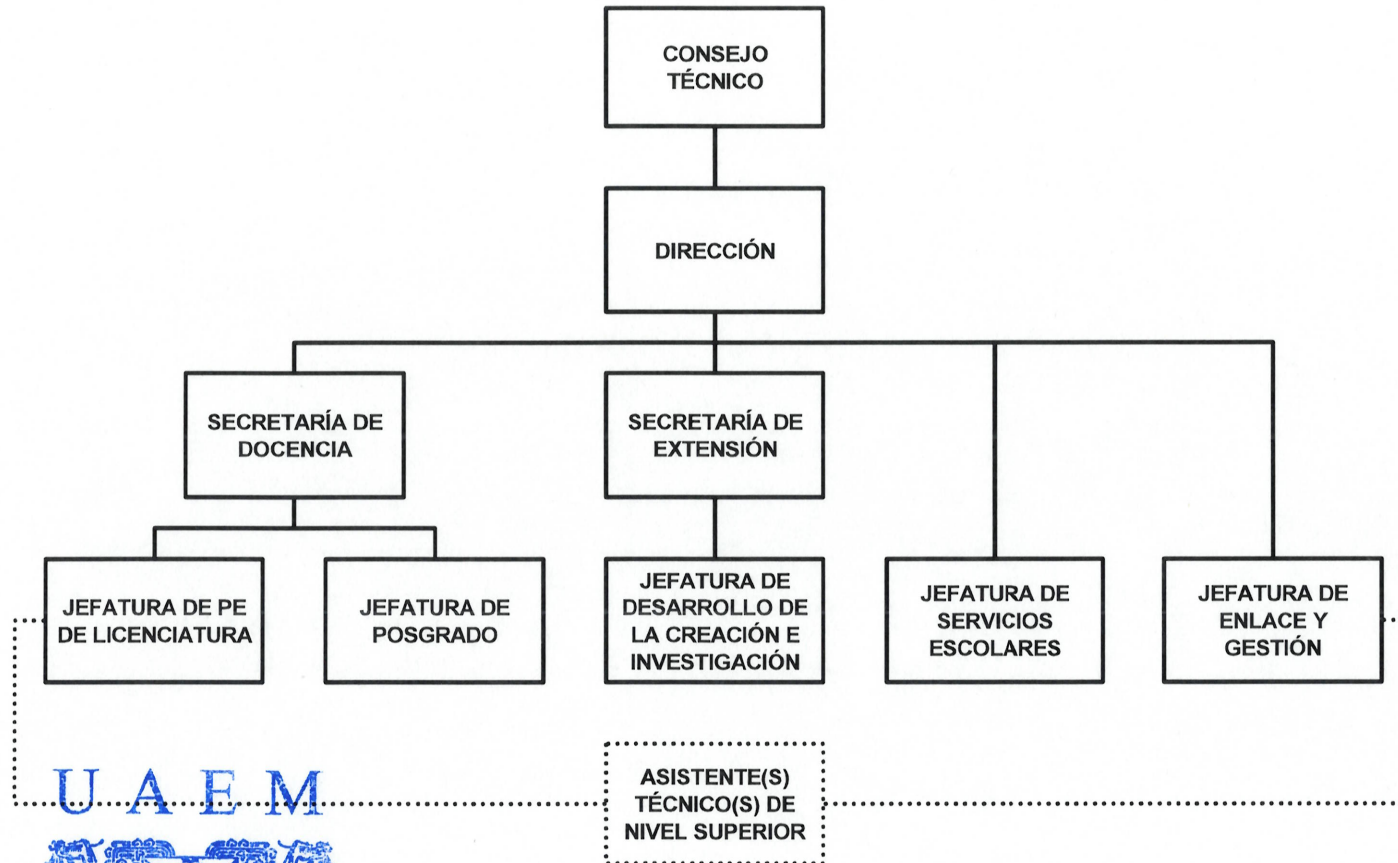

DIRECCIÓN GENERAL DE  
DESARROLLO INSTITUCIONAL





ESTRUCTURA ORGANIZACIONAL DE LA FACULTAD DE CIENCIAS AGROPECUARIAS

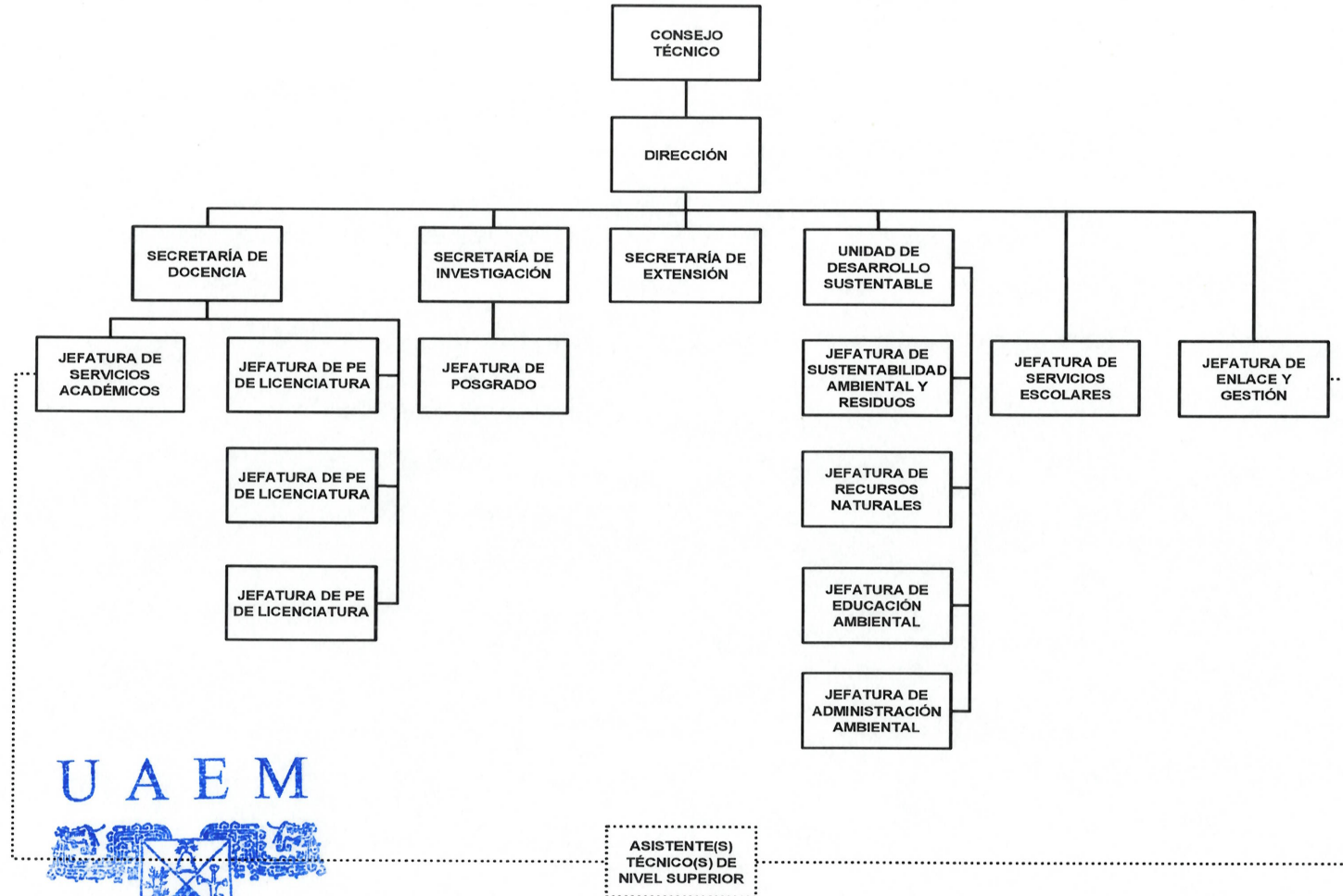

U A E M



DIRECCIÓN GENERAL DE  
DESARROLLO INSTITUCIONAL



### ESTRUCTURA ORGANIZACIONAL DE LA FACULTAD DE CIENCIAS BIOLÓGICAS

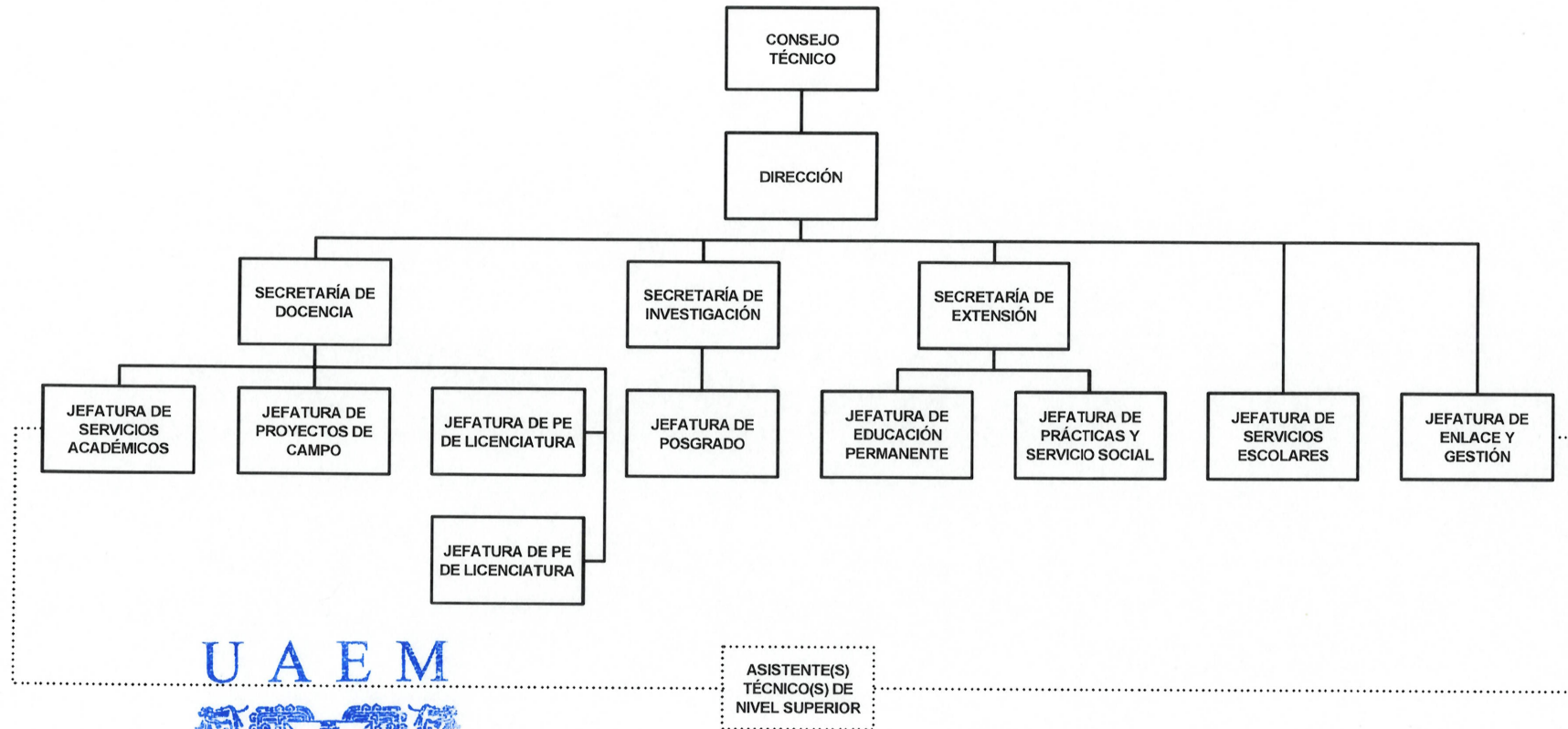

DIRECCIÓN GENERAL DE  
DESARROLLO INSTITUCIONAL



### ESTRUCTURA ORGANIZACIONAL DE LA FACULTAD DE CIENCIAS DEL DEPORTE

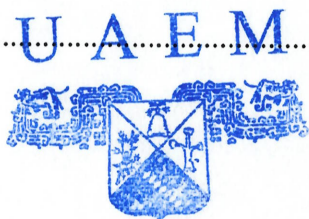
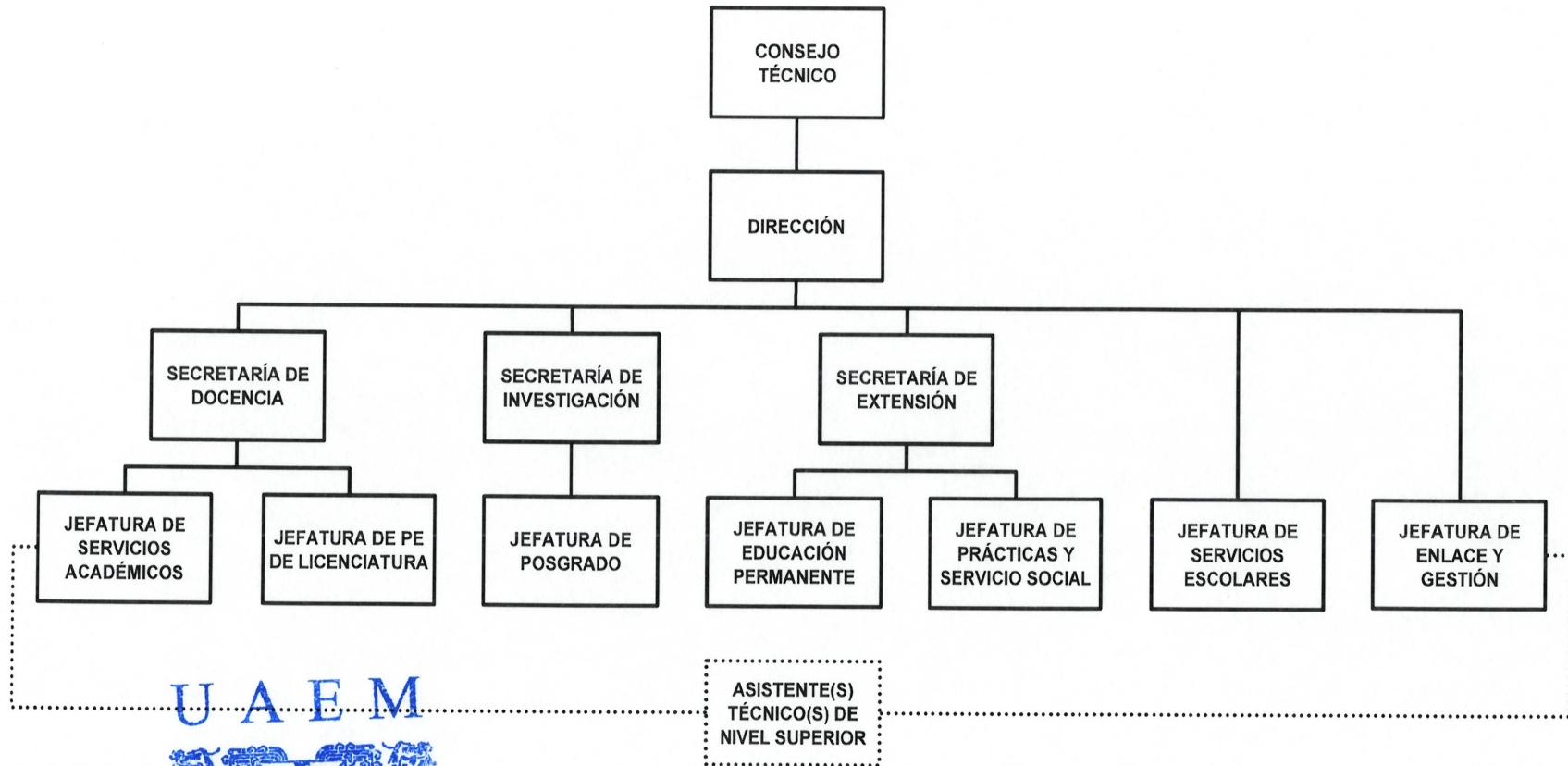

DIRECCIÓN GENERAL DE  
DESARROLLO INSTITUCIONAL





### ESTRUCTURA ORGANIZACIONAL DE LA FACULTAD DE CIENCIAS QUÍMICAS E INGENIERÍA

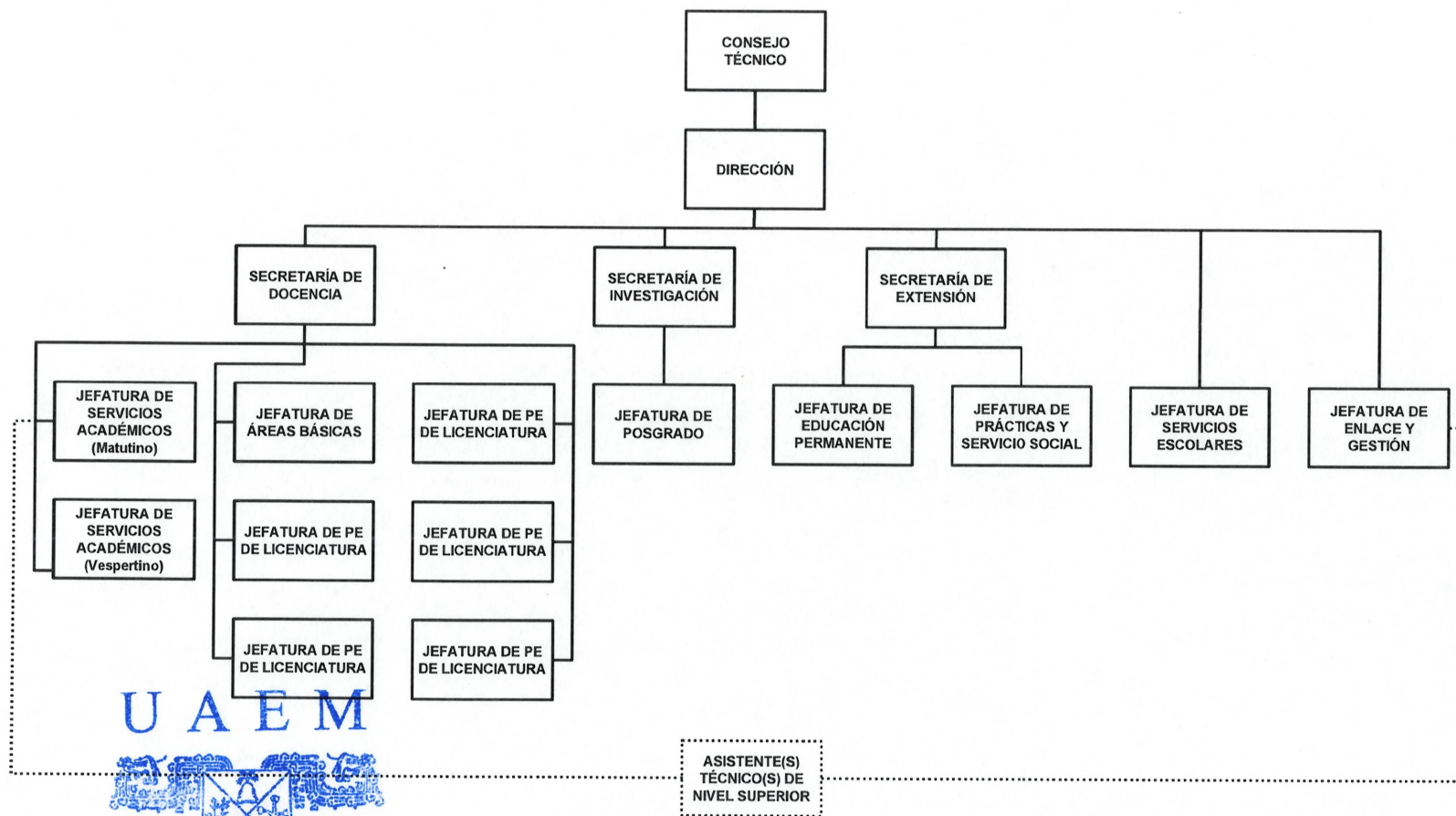

DIRECCIÓN GENERAL DE  
DESARROLLO INSTITUCIONAL

Av. Universidad 1001 Col. Chamilpa, Cuernavaca Morelos, México, 62209, Tels. 329-70-00 Ext. 7116

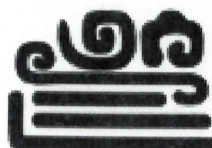

UAEM  
RECTORÍA  
2023-2029



### ESTRUCTURA ORGANIZACIONAL DE LA FACULTAD DE COMUNICACIÓN HUMANA

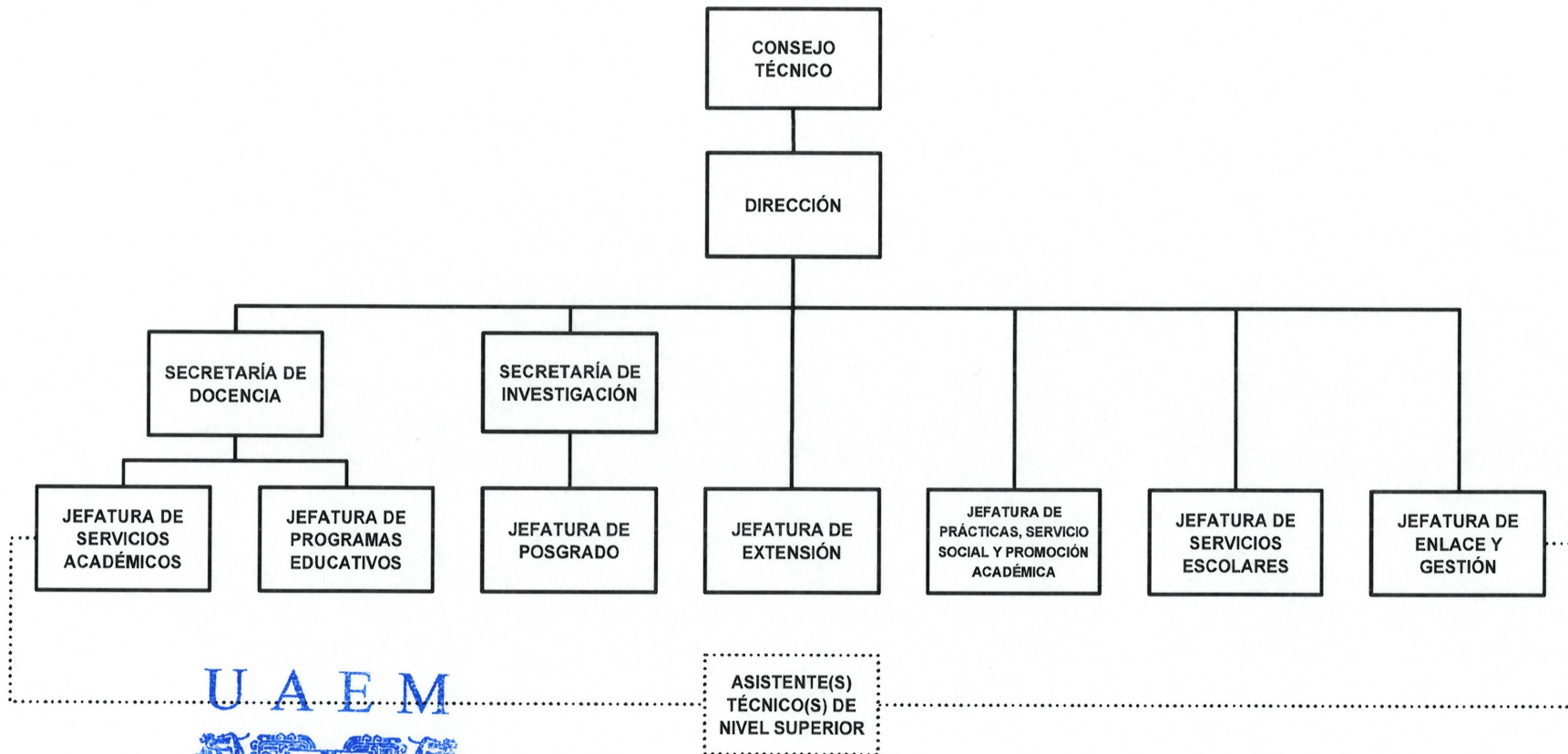

ESTRUCTURA ORGANIZACIONAL DE LA FACULTAD DE CONTADURÍA, ADMINISTRACIÓN E INFORMÁTICA

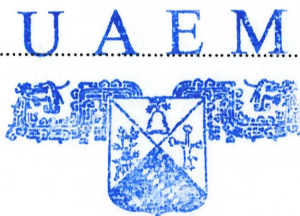
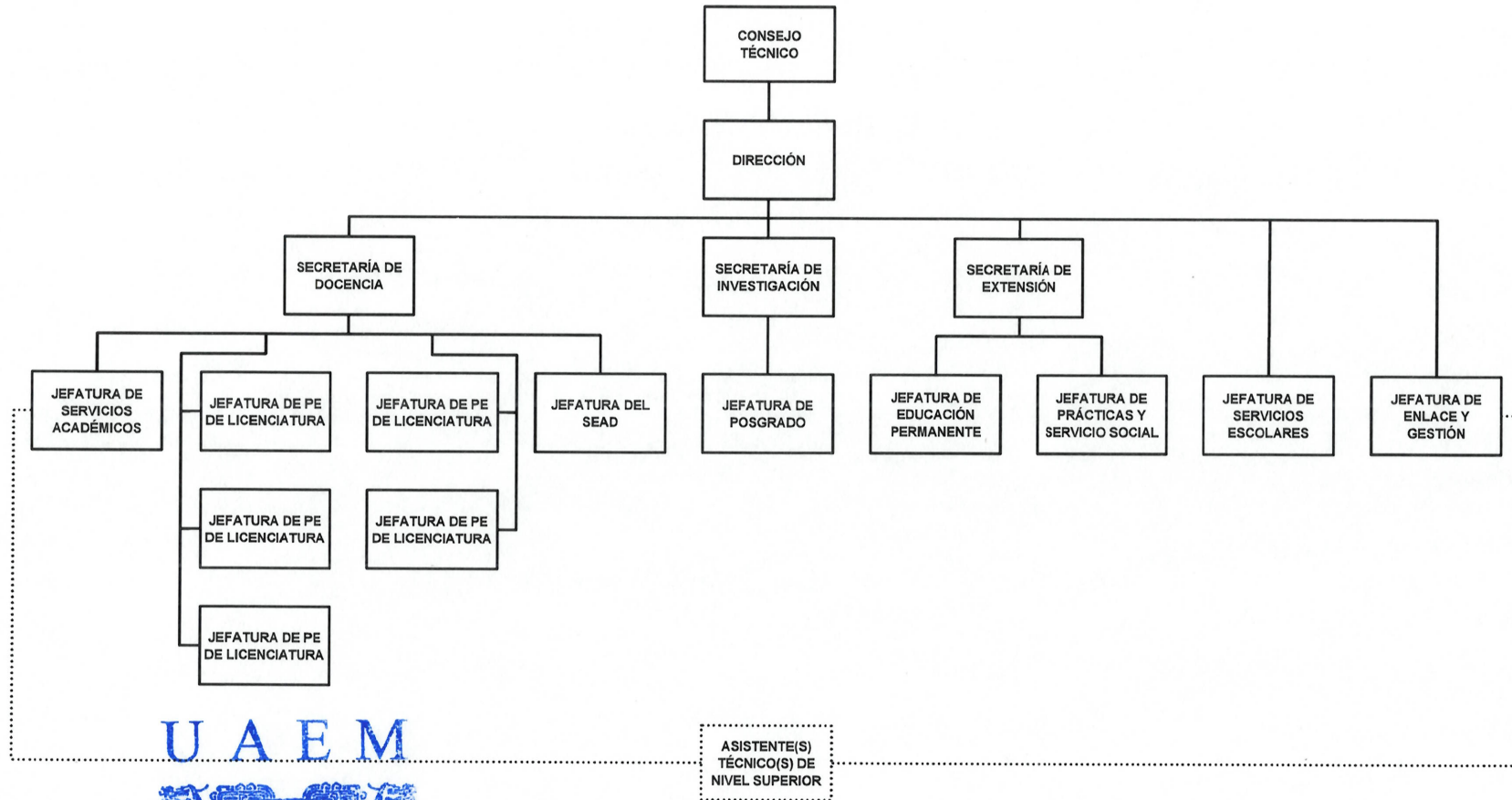

DIRECCIÓN GENERAL DE  
DESARROLLO INSTITUCIONAL

Av. Universidad 1001 Col. Chamilpa, Cuernavaca Morelos, México, 62209, Tels. 329-70-00 Ext. 7116



UAEM  
RECTORÍA  
2023-2029

ESTRUCTURA ORGANIZACIONAL DE LA FACULTAD DE DERECHO Y CIENCIAS SOCIALES

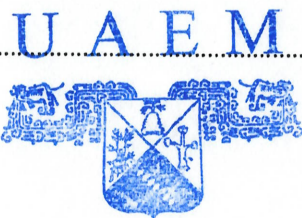
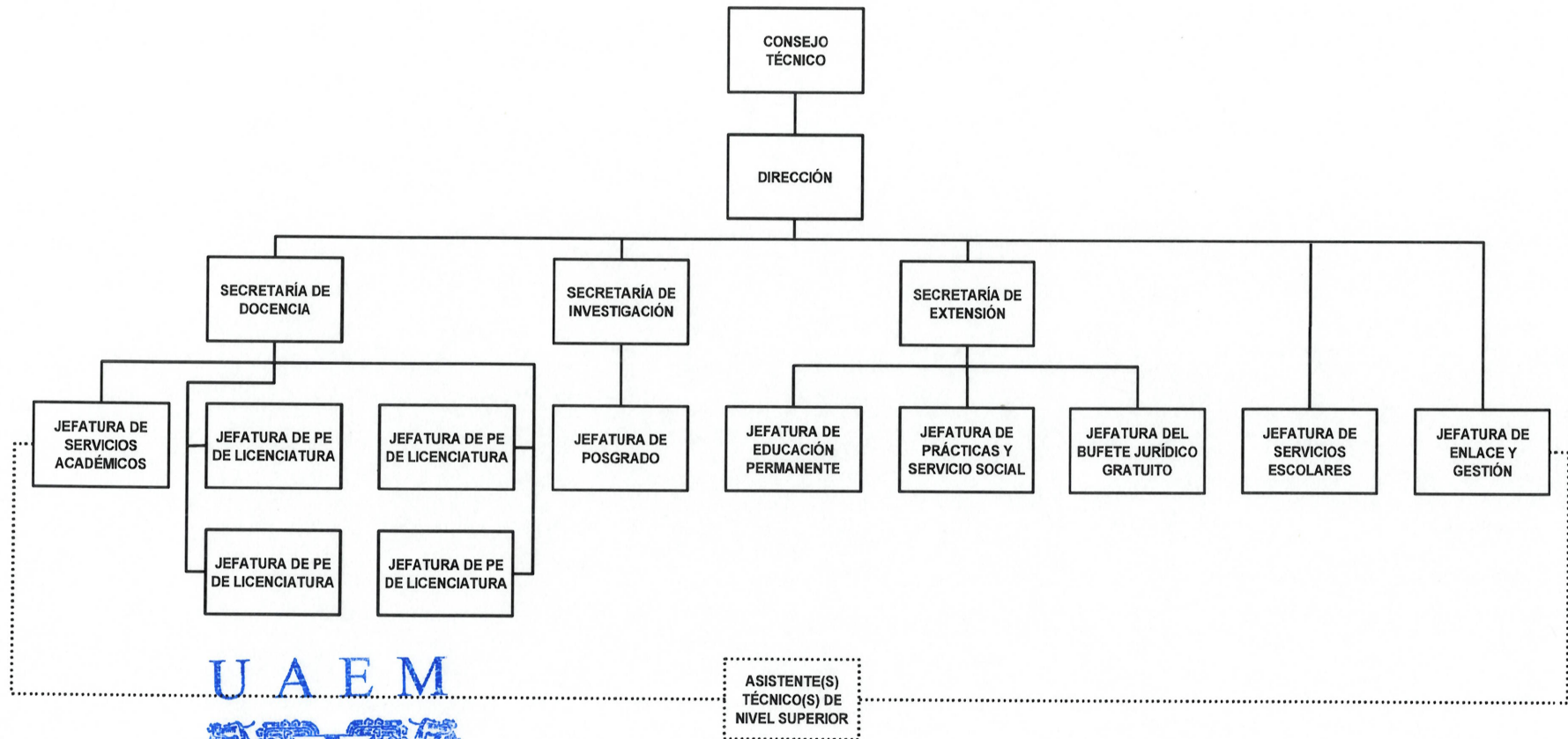

DIRECCIÓN GENERAL DE  
DESARROLLO INSTITUCIONAL

Av. Universidad 1001 Col. Chamilpa, Cuernavaca Morelos, México, 62209, Tels. 329-70-00 Ext. 7116



UAEM  
RECTORÍA  
2023-2029



ESTRUCTURA ORGANIZACIONAL DE LA FACULTAD DE DISEÑO

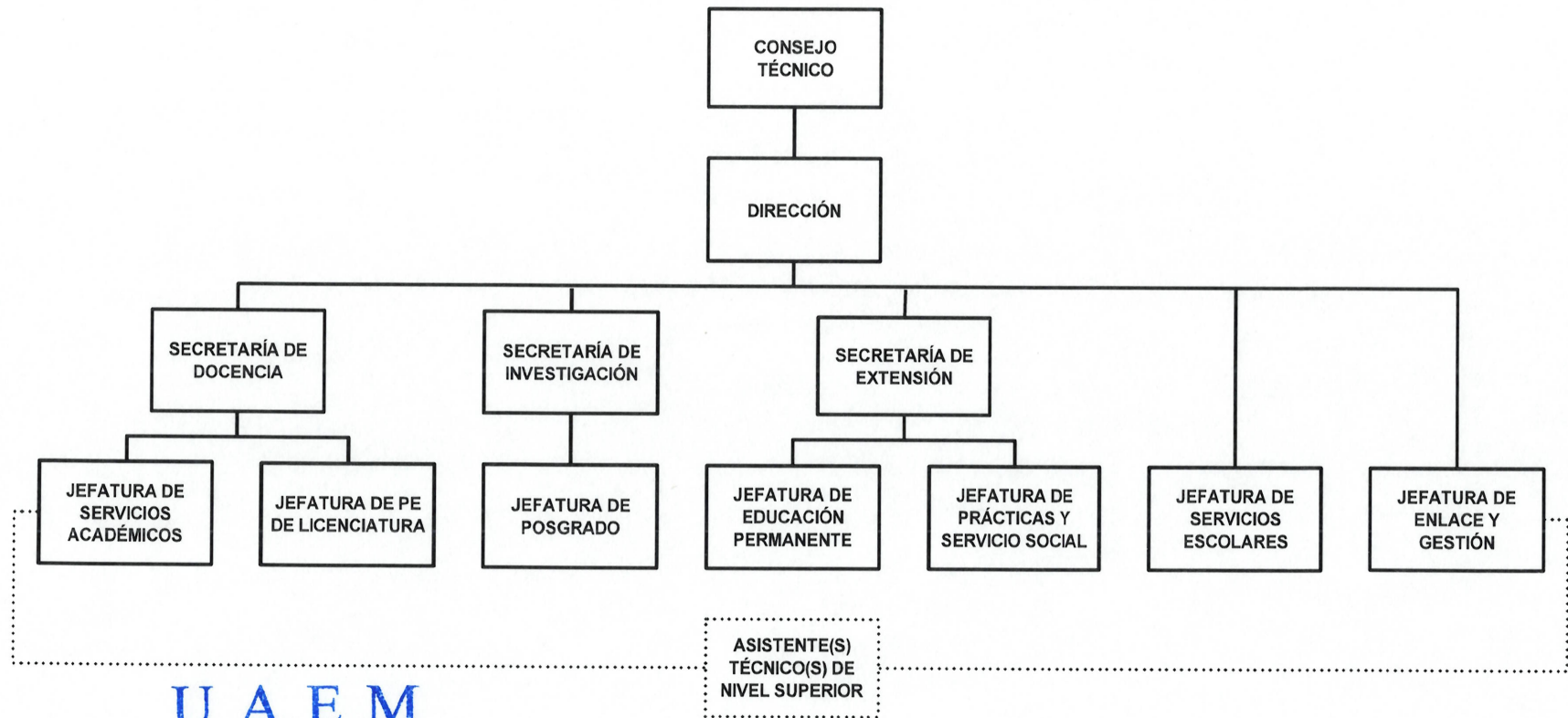

U A E M



DIRECCIÓN GENERAL DE  
DESARROLLO INSTITUCIONAL





### ESTRUCTURA ORGANIZACIONAL DE LA FACULTAD DE ENFERMERÍA

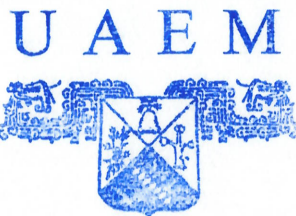
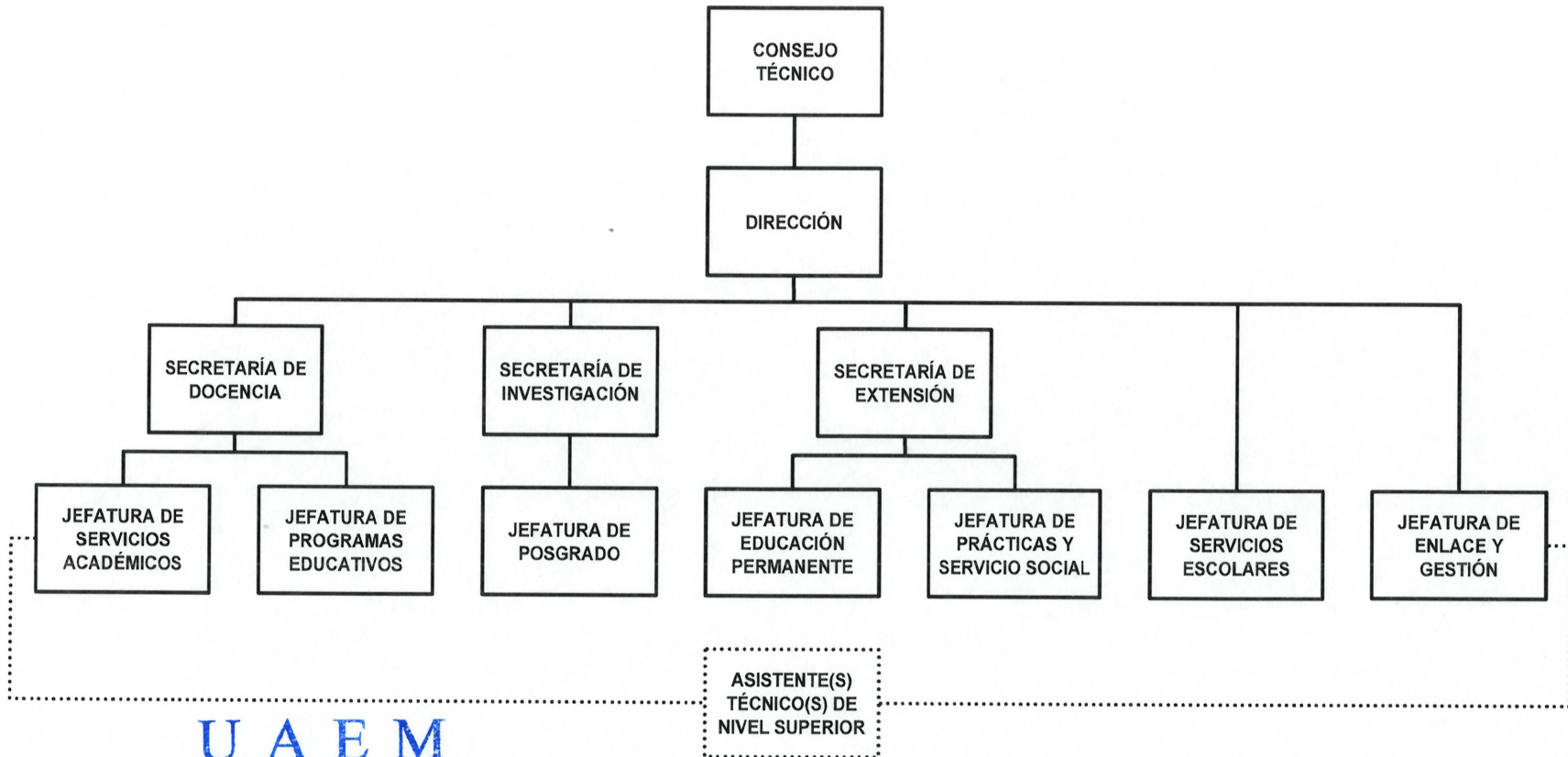

DIRECCIÓN GENERAL DE  
DESARROLLO INSTITUCIONAL



### ESTRUCTURA ORGANIZACIONAL DE LA FACULTAD DE ESTUDIOS SOCIALES

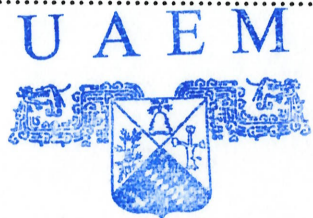
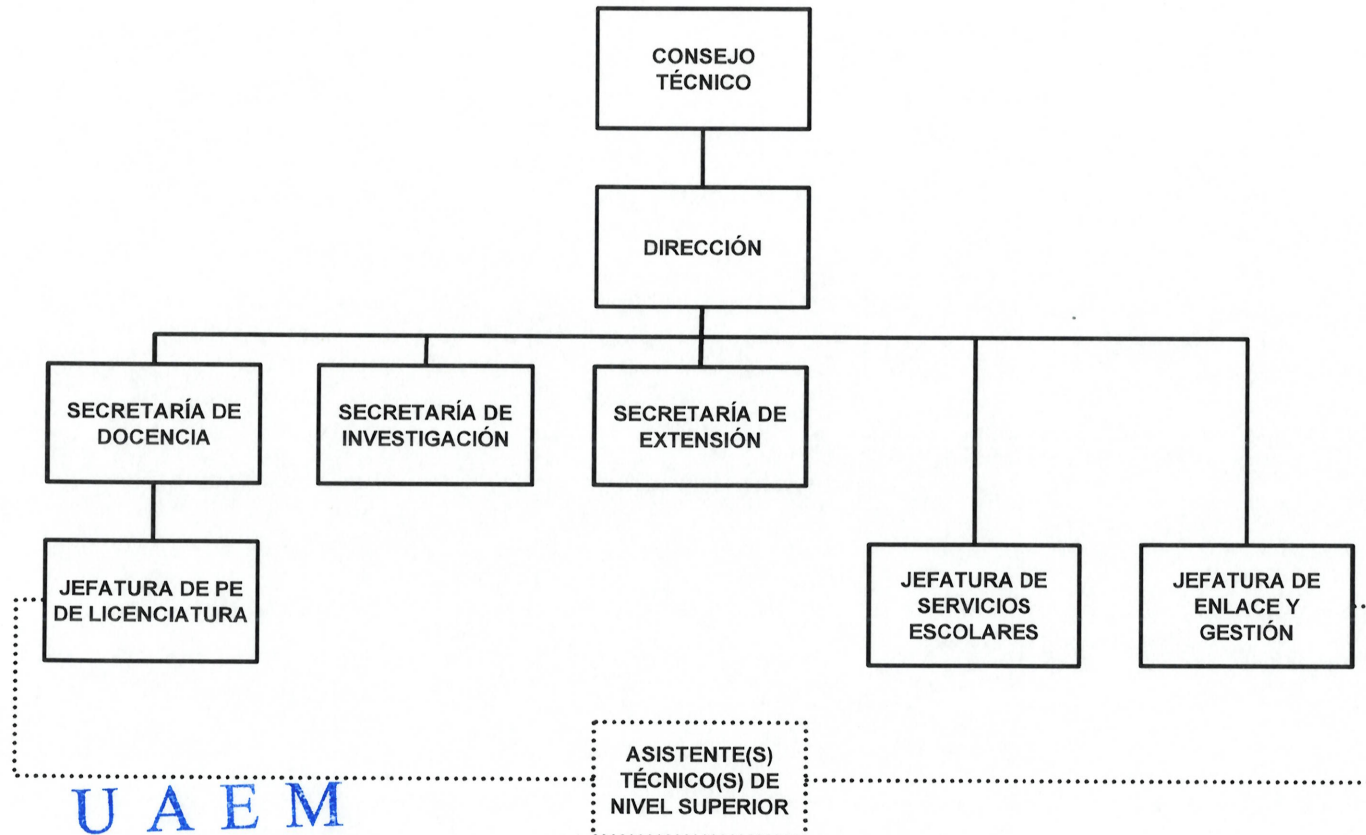

DIRECCIÓN GENERAL DE  
DESARROLLO INSTITUCIONAL



### ESTRUCTURA ORGANIZACIONAL DE LA FACULTAD DE ESTUDIOS SUPERIORES DE CUAUTLA

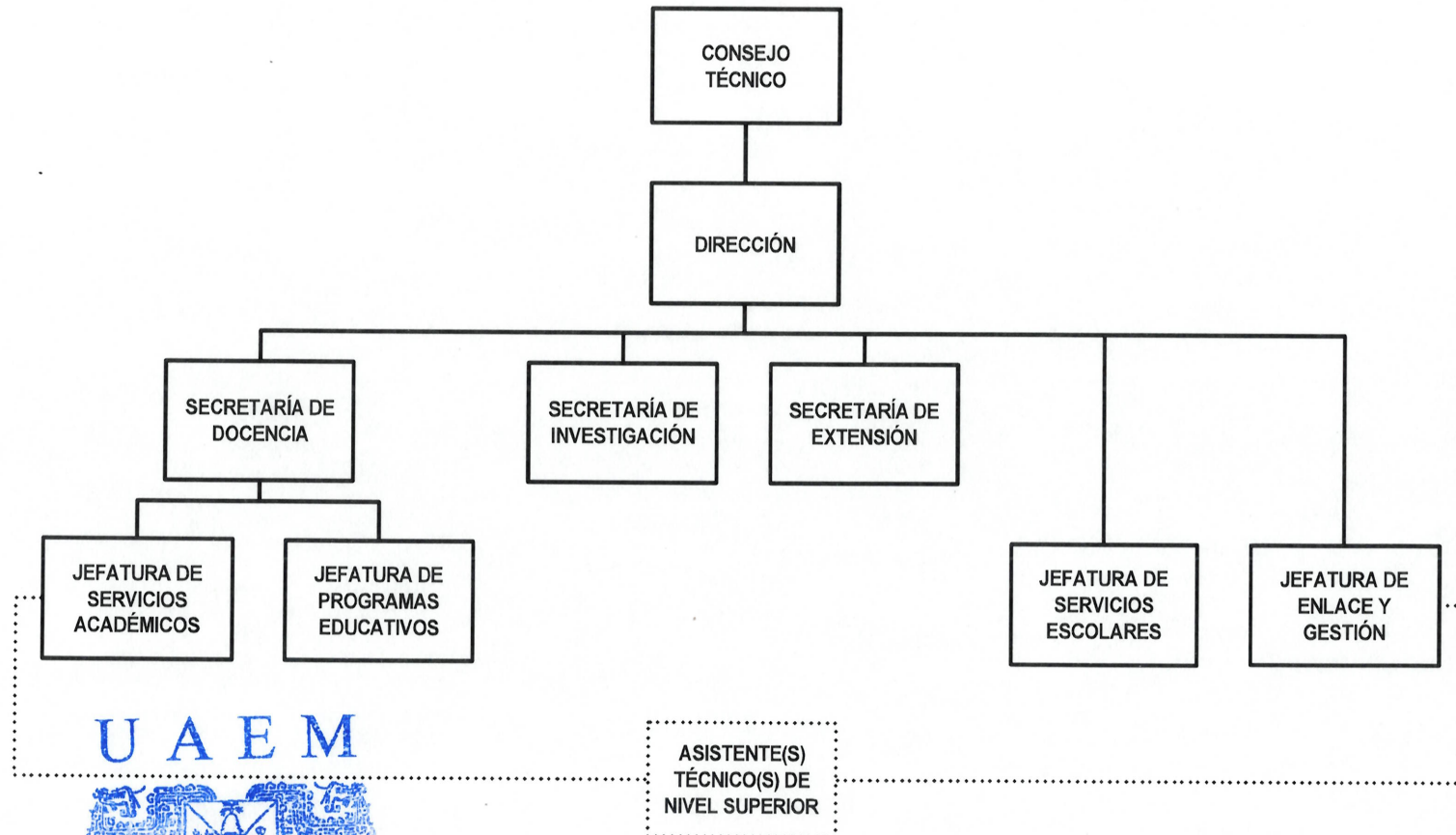

U A E M



DIRECCIÓN GENERAL DE  
DESARROLLO INSTITUCIONAL

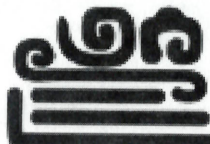

### ESTRUCTURA ORGANIZACIONAL DE LA FACULTAD DE FARMACIA

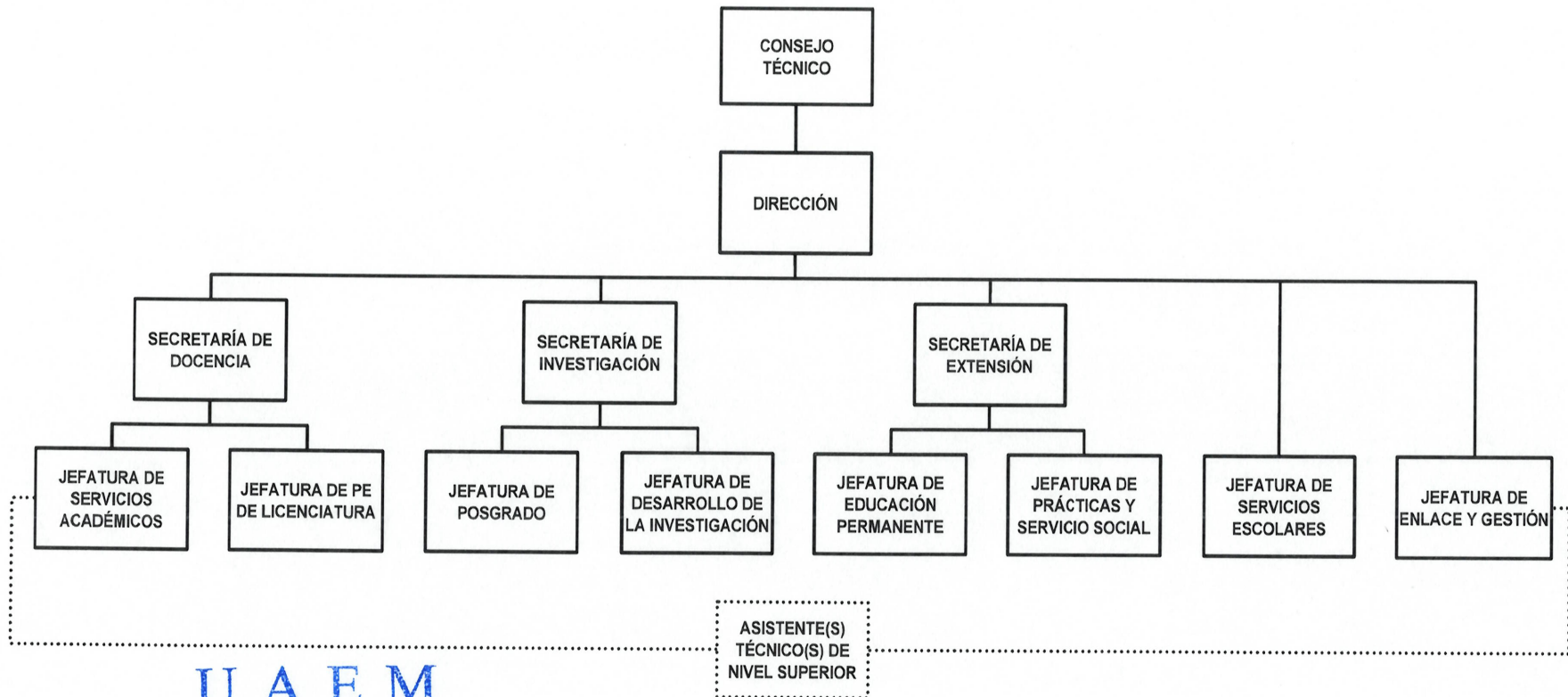

U A E M



DIRECCIÓN GENERAL DE  
DESARROLLO INSTITUCIONAL

Av. Universidad 1001 Col. Chamilpa, Cuernavaca Morelos, México, 62209, Tels. 329-70-00 Ext. 7116

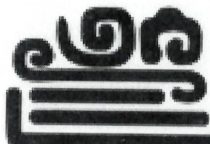

UAEM  
RECTORÍA  
2023-2029



### ESTRUCTURA ORGANIZACIONAL DE LA FACULTAD DE MEDICINA

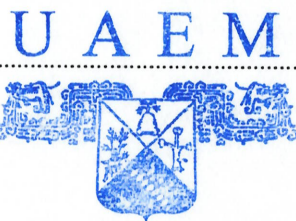
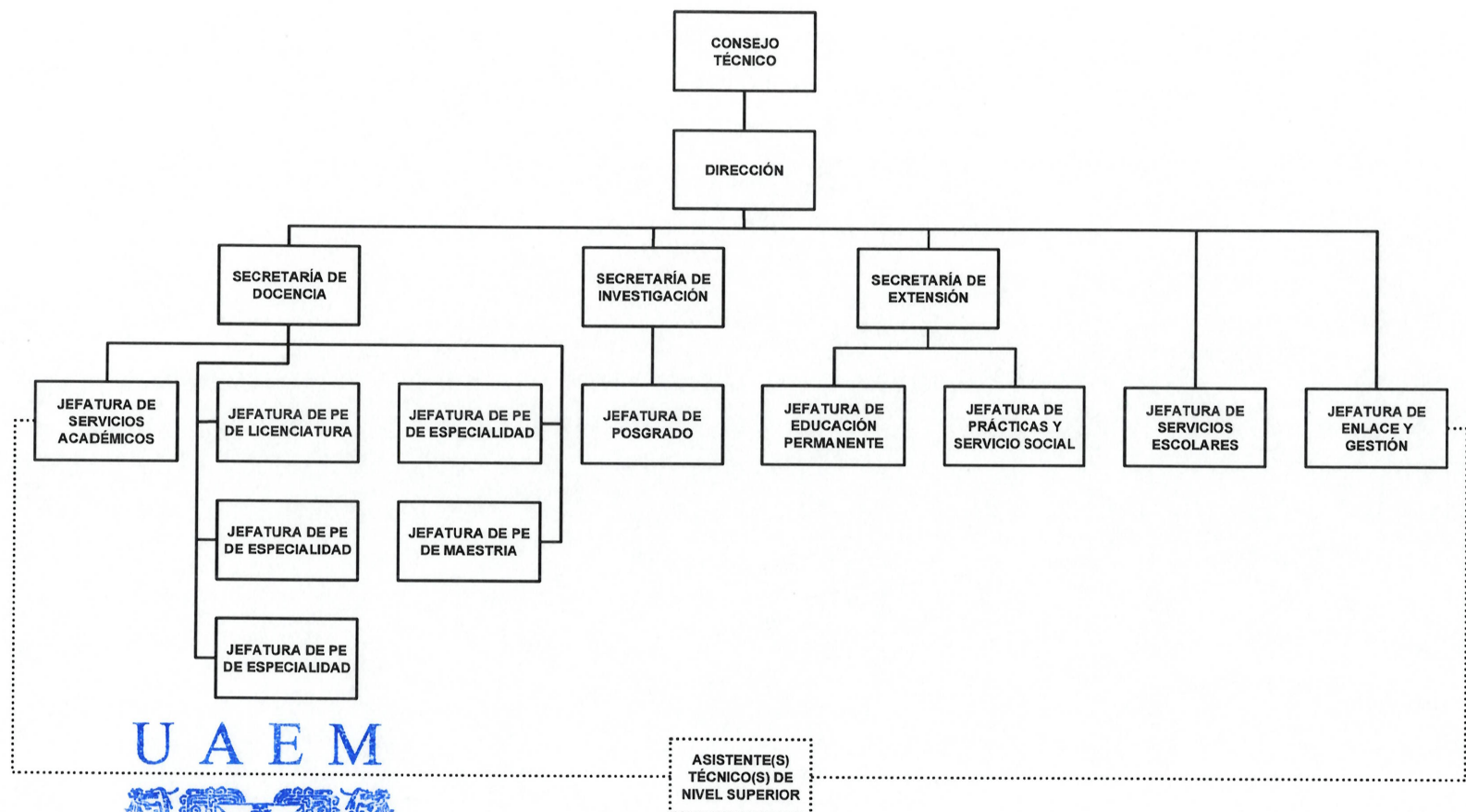

DIRECCIÓN GENERAL DE  
DESARROLLO INSTITUCIONAL

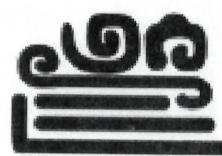

## ESTRUCTURA ORGANIZACIONAL DE LA FACULTAD DE NUTRICIÓN

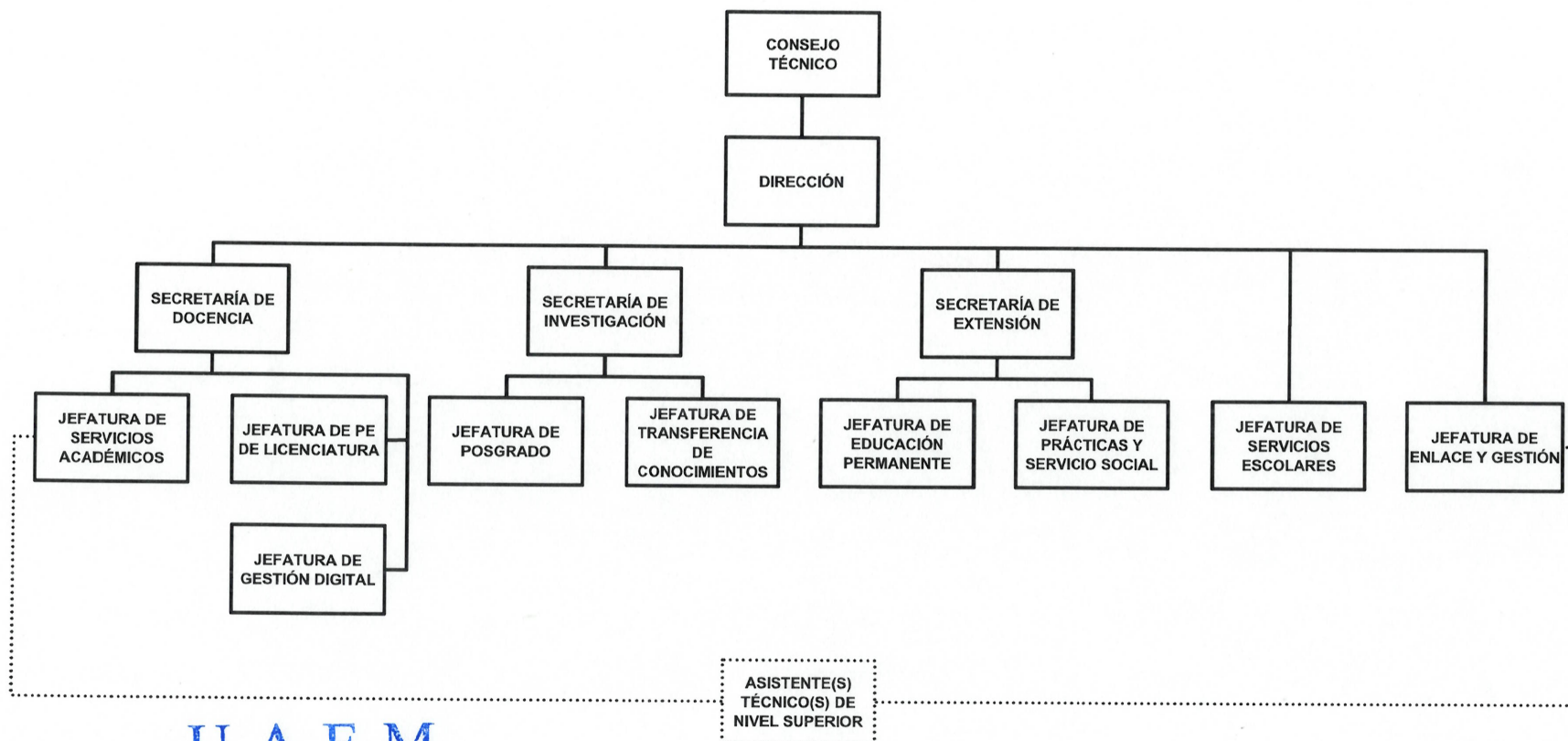

UAEM



DIRECCIÓN GENERAL DE  
DESARROLLO INSTITUCIONAL



ESTRUCTURA ORGANIZACIONAL DE LA FACULTAD DE PSICOLOGÍA

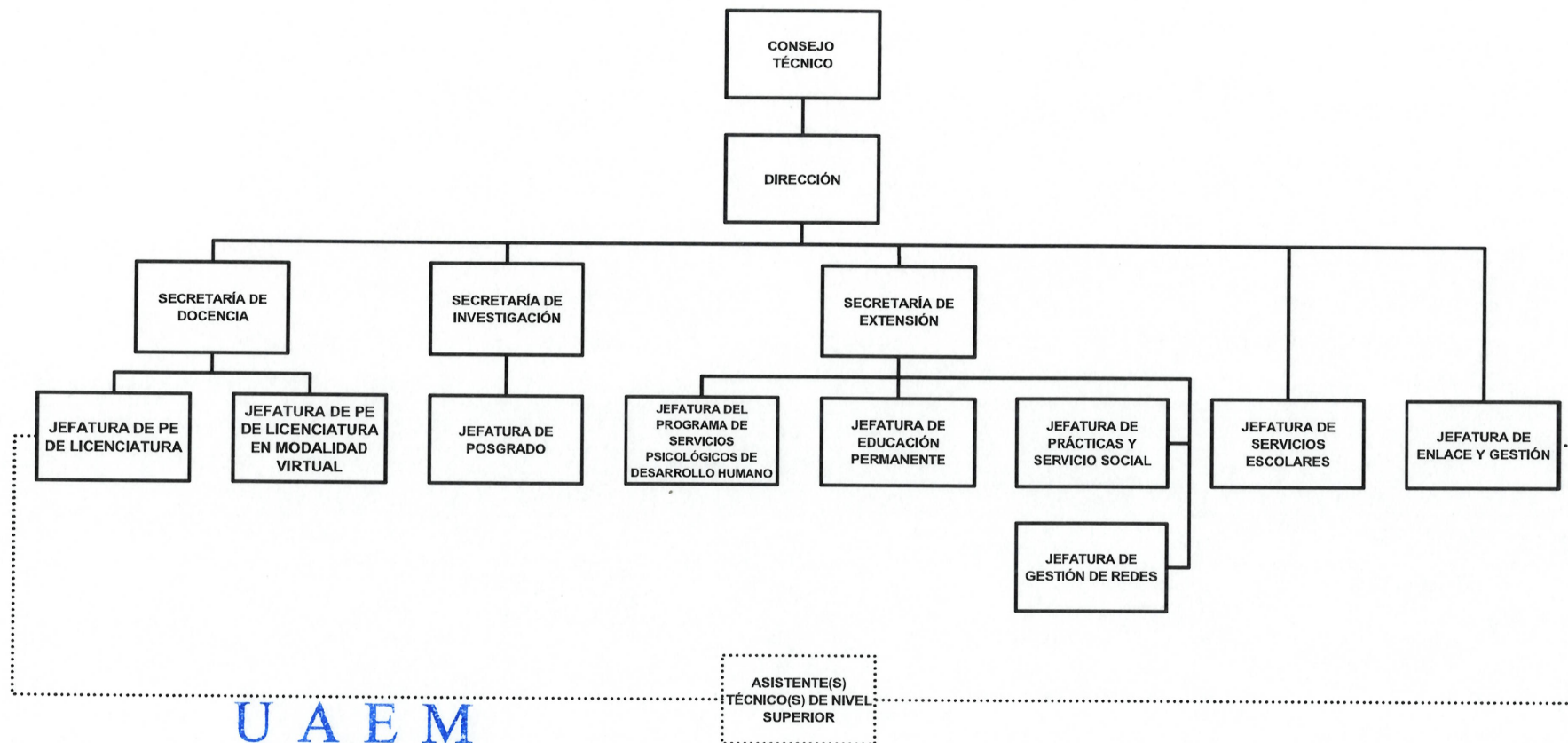

U A E M



DIRECCIÓN GENERAL DE  
DESARROLLO INSTITUCIONAL





ESTRUCTURA ORGANIZACIONAL DEL INSTITUTO DE CIENCIAS DE LA EDUCACIÓN

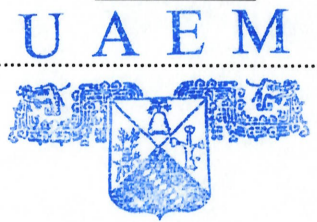
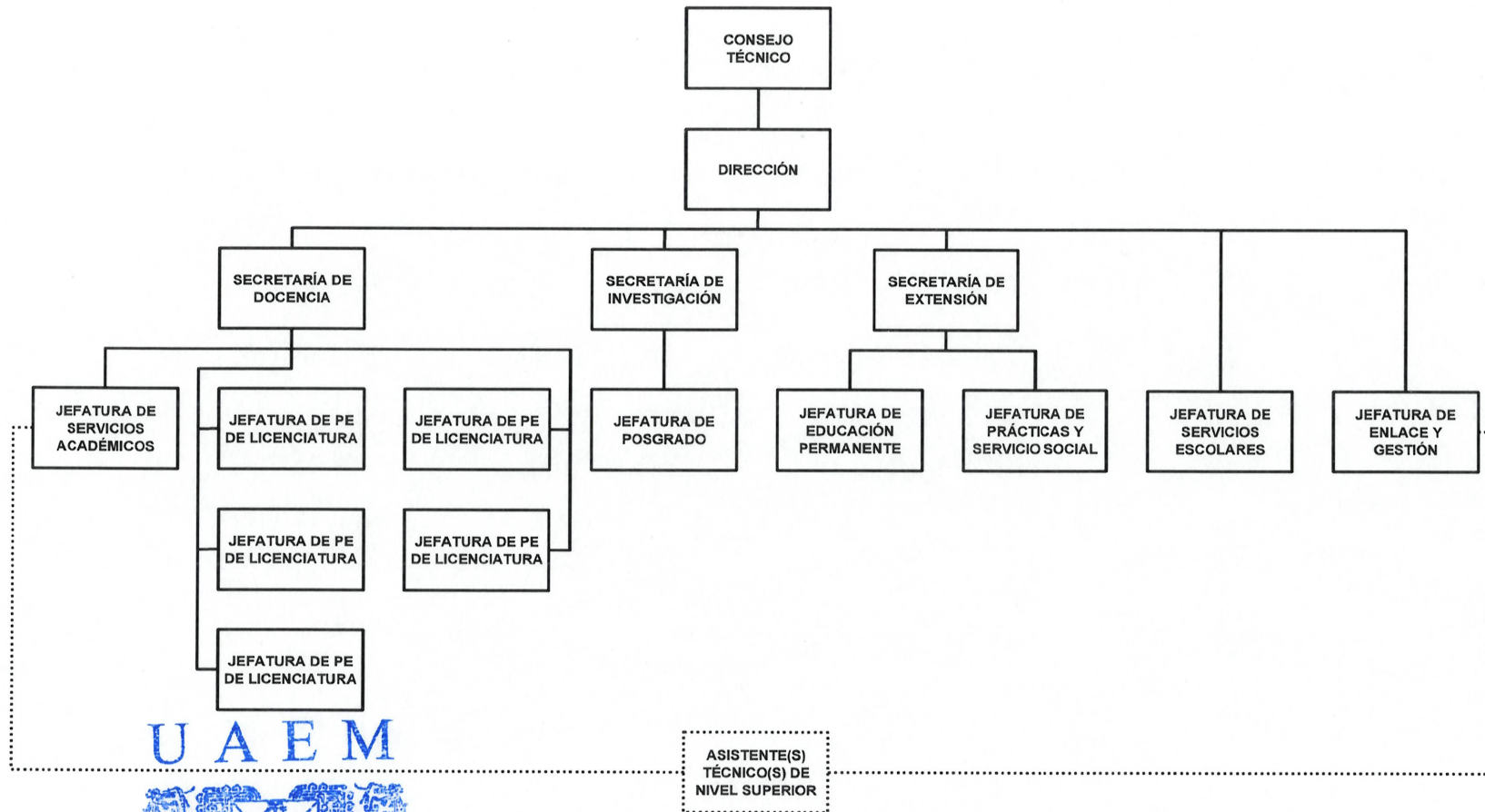

DIRECCIÓN GENERAL DE  
DESARROLLO INSTITUCIONAL



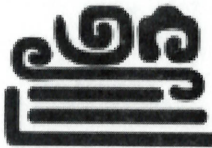

Av. Universidad 1001 Col. Chamilpa, Cuernavaca Morelos, México, 62209, Tels. 329-70-00 Ext. 7116



UAEM  
RECTORÍA  
2023-2029



CUADRO DE SIMBOLOGÍA

Símbolo	Significado
	Puesto o plaza
	Línea de autoridad Jerárquica de una división superior a una inferior
	Conector que indica la unión entre puestos o plazas
	Dependencia directa con el Titular
	Refleja la interacción y comunicación entre puestos y plazas de la misma Jerarquía

U A E M



DIRECCIÓN GENERAL DE  
DESARROLLO INSTITUCIONAL

Av. Universidad 1001 Col. Chamilpa, Cuernavaca Morelos, México, 62209, Tels. 329-70-00 Ext. 7116



UAEM  
RECTORÍA  
2023-2029

ESQUEMA DEL MODELO DE ESTRUCTURA ORGANIZACIONAL DE NIVEL SUPERIOR

**Nivel de decisión estratégica.**

En estas áreas tanto la planeación como las decisiones se deberán tomar y permear al resto de la Unidad Académica. Los objetivos deberán definirse de acuerdo con el plan general de la Unidad Académica.

**Nivel de decisión táctica.**

En estas áreas, tanto la planeación como las decisiones deben proyectarse a mediano plazo, deberán ser más detalladas. Cada coordinación y/o jefatura deberá buscar el cumplimiento de sus objetivos de manera particular, en concordancia con el plan general de la Unidad Académica.

**Nivel de decisión operacional.**

En estas áreas, tanto la planeación como las decisiones deben darse por tarea o actividad a corto plazo. Buscando el cumplimiento inmediato del objetivo de su actividad.

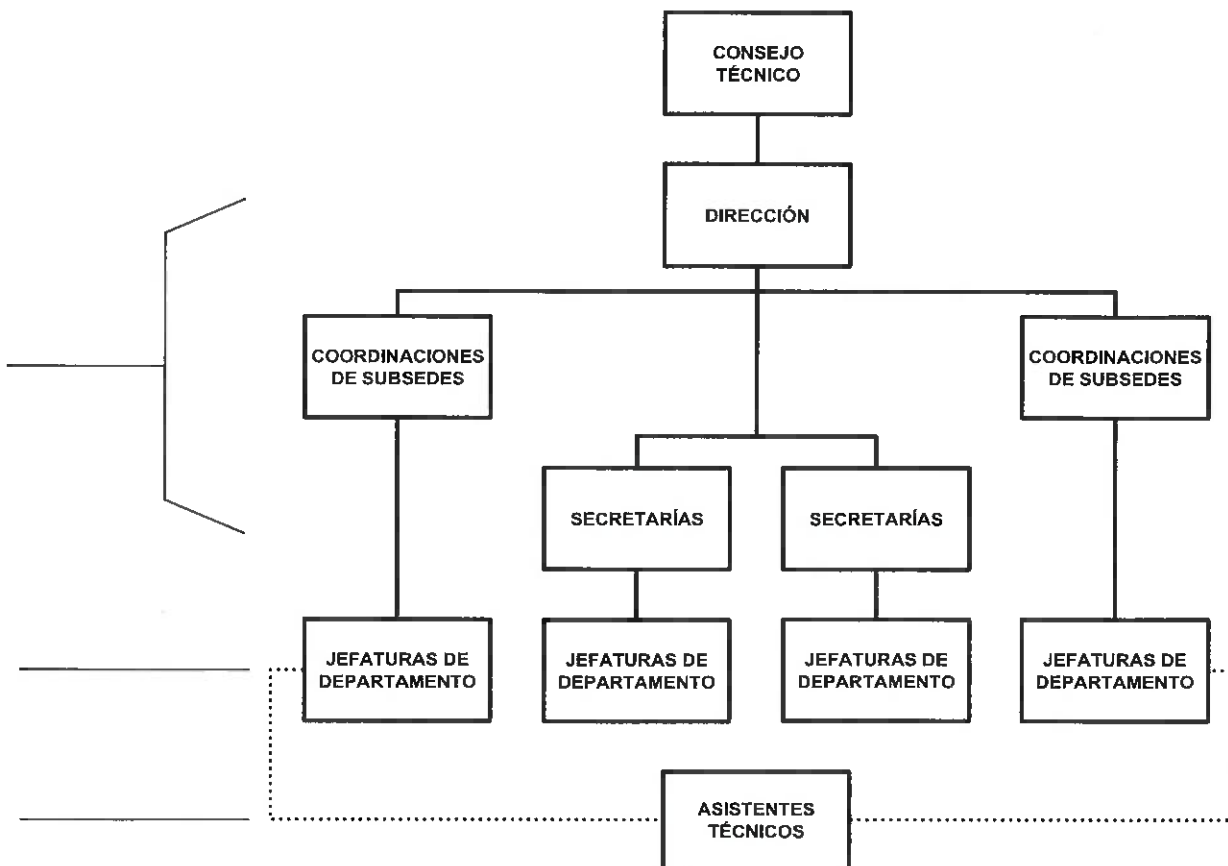

*Nota: La estructura puede variar de acuerdo a las características particulares de cada Unidad Académica.*

