

ESTRUCTURA ORGANIZACIONAL DE LA UNIVERSIDAD AUTÓNOMA DEL ESTADO DE MORELOS

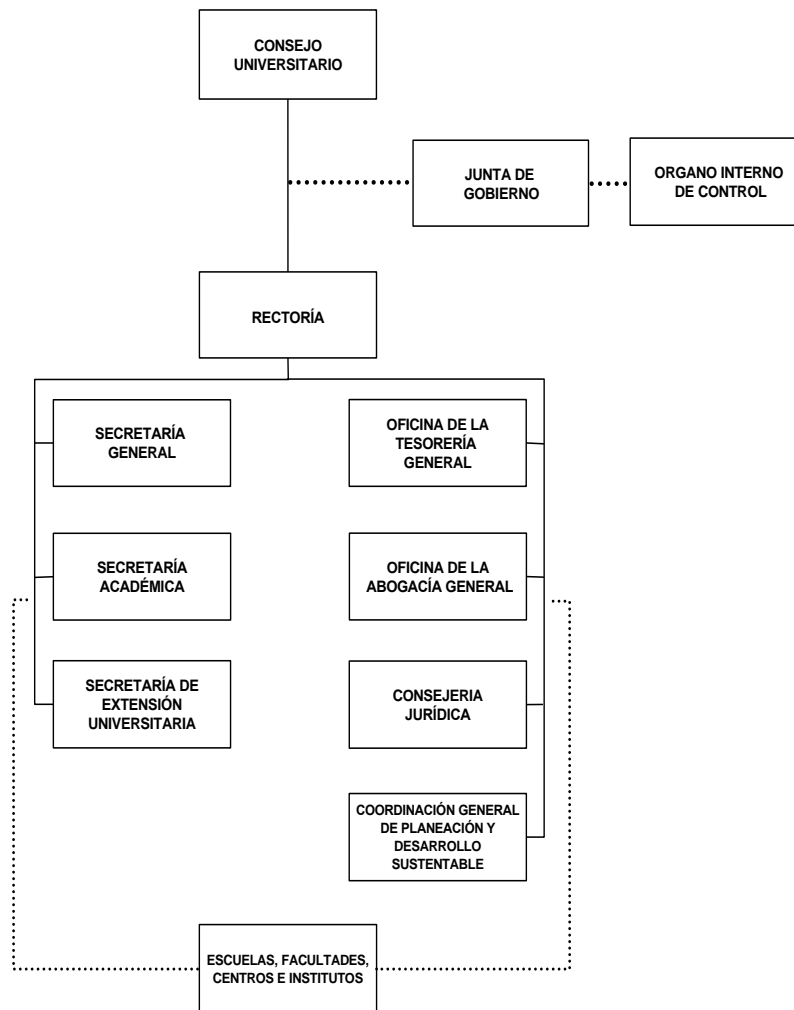

**ESTRUCTURA ORGANIZACIONAL DE LA OFICINA DEL ÓRGANO INTERNO DE CONTROL**

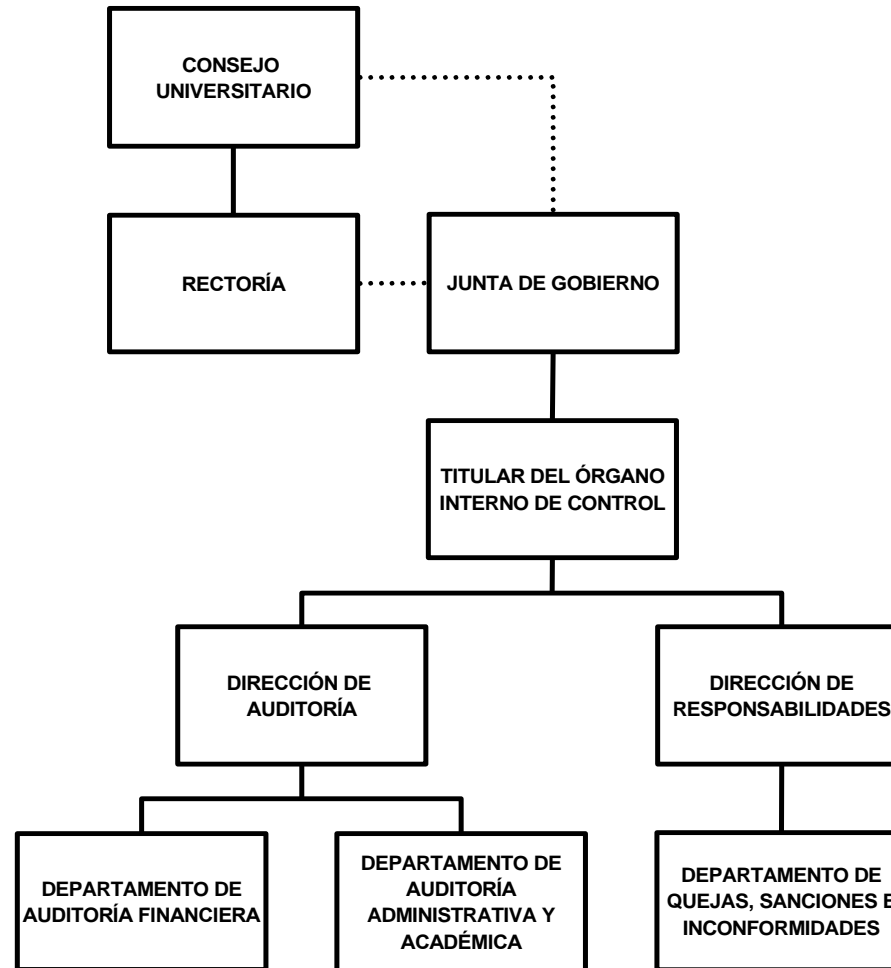

ESTRUCTURA ORGANIZACIONAL DE LA JUNTA DE GOBIERNO

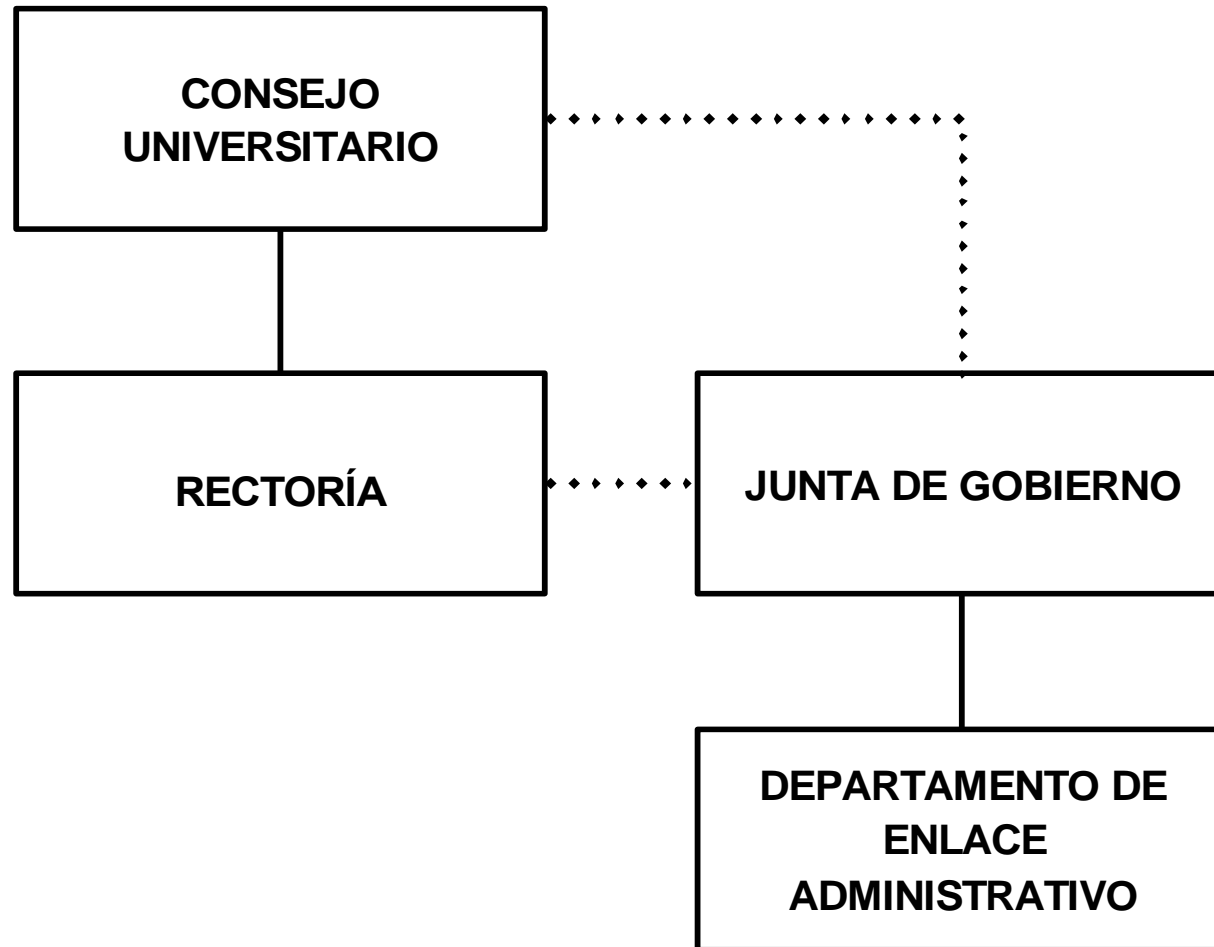

ESTRUCTURA ORGANIZACIONAL DE LA OFICINA DE LA RECTORÍA

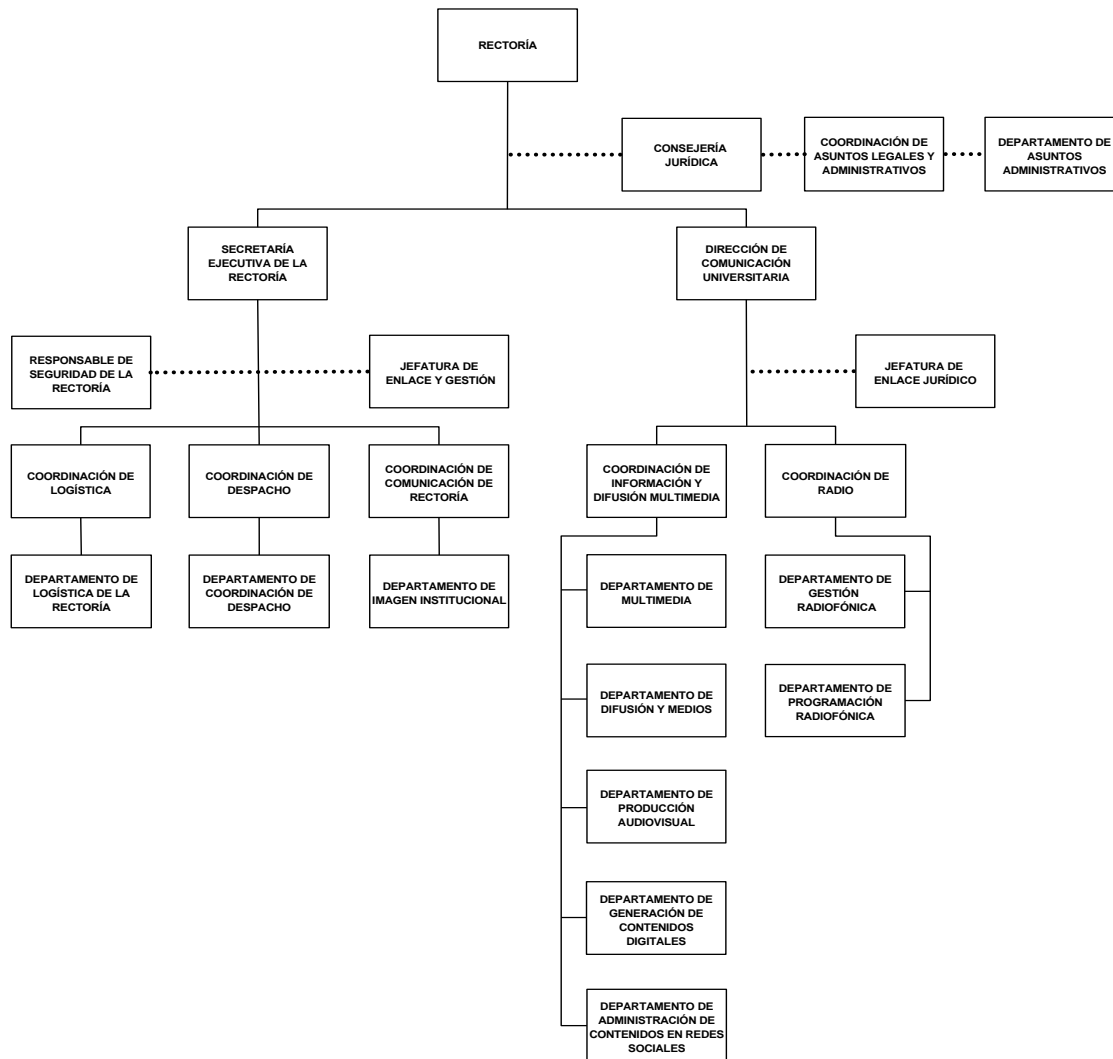

ESTRUCTURA ORGANIZACIONAL DE LA SECRETARÍA GENERAL

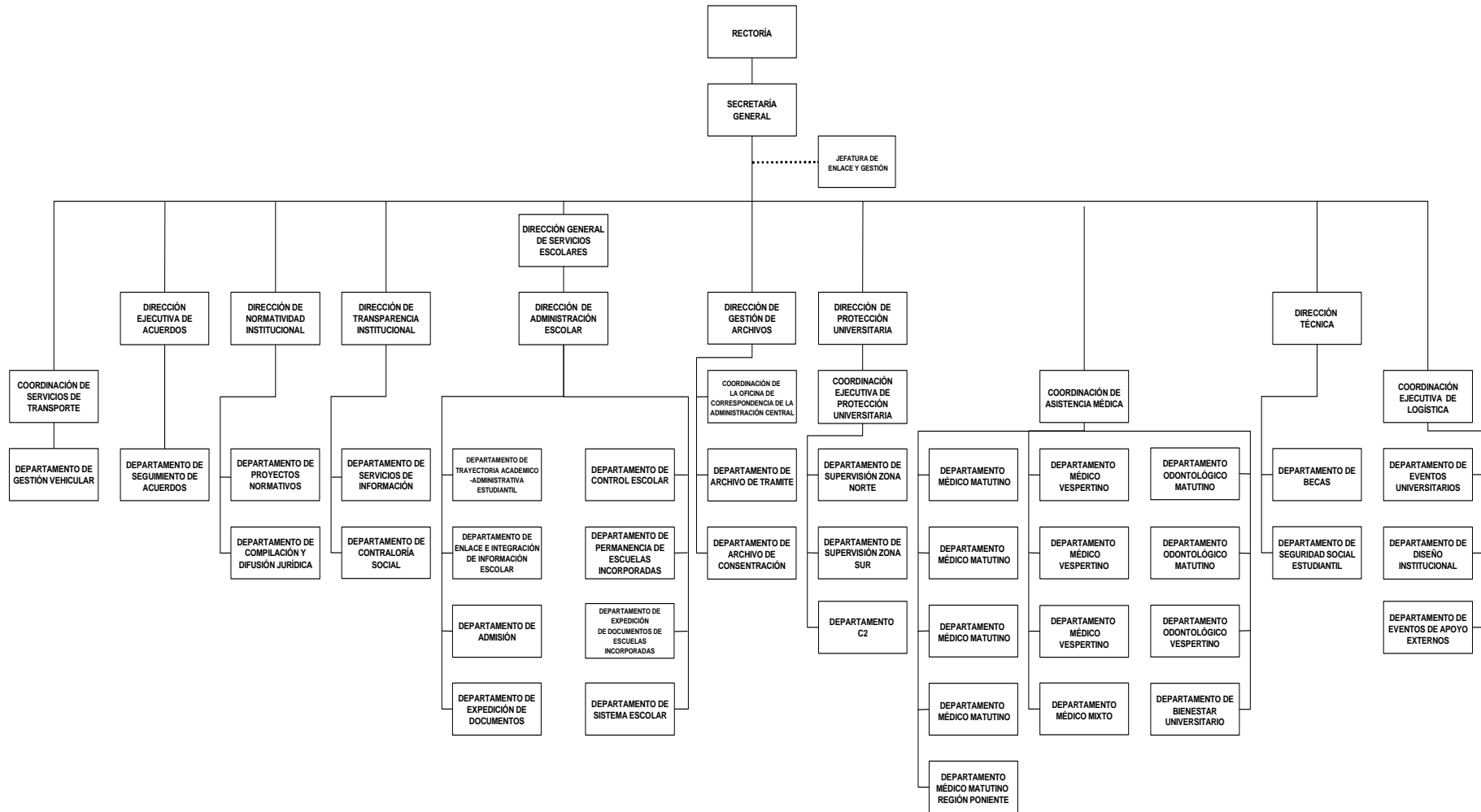

**ESTRUCTURA ORGANIZACIONAL DE LA SECRETARIA ACADÉMICA**

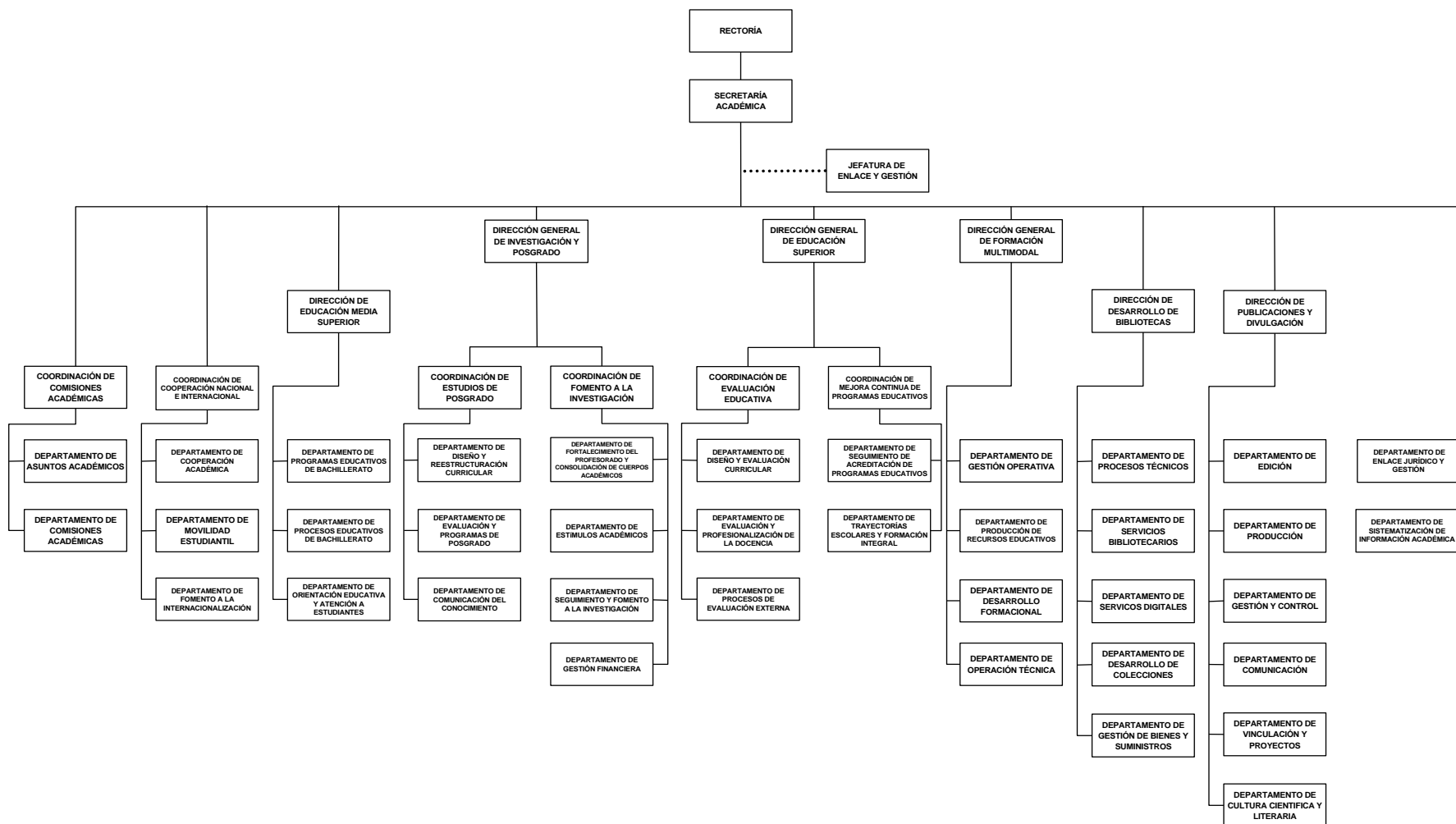

ESTRUCTURA ORGANIZACIONAL DE LA SECRETARÍA DE EXTENSIÓN UNIVERSITARIA

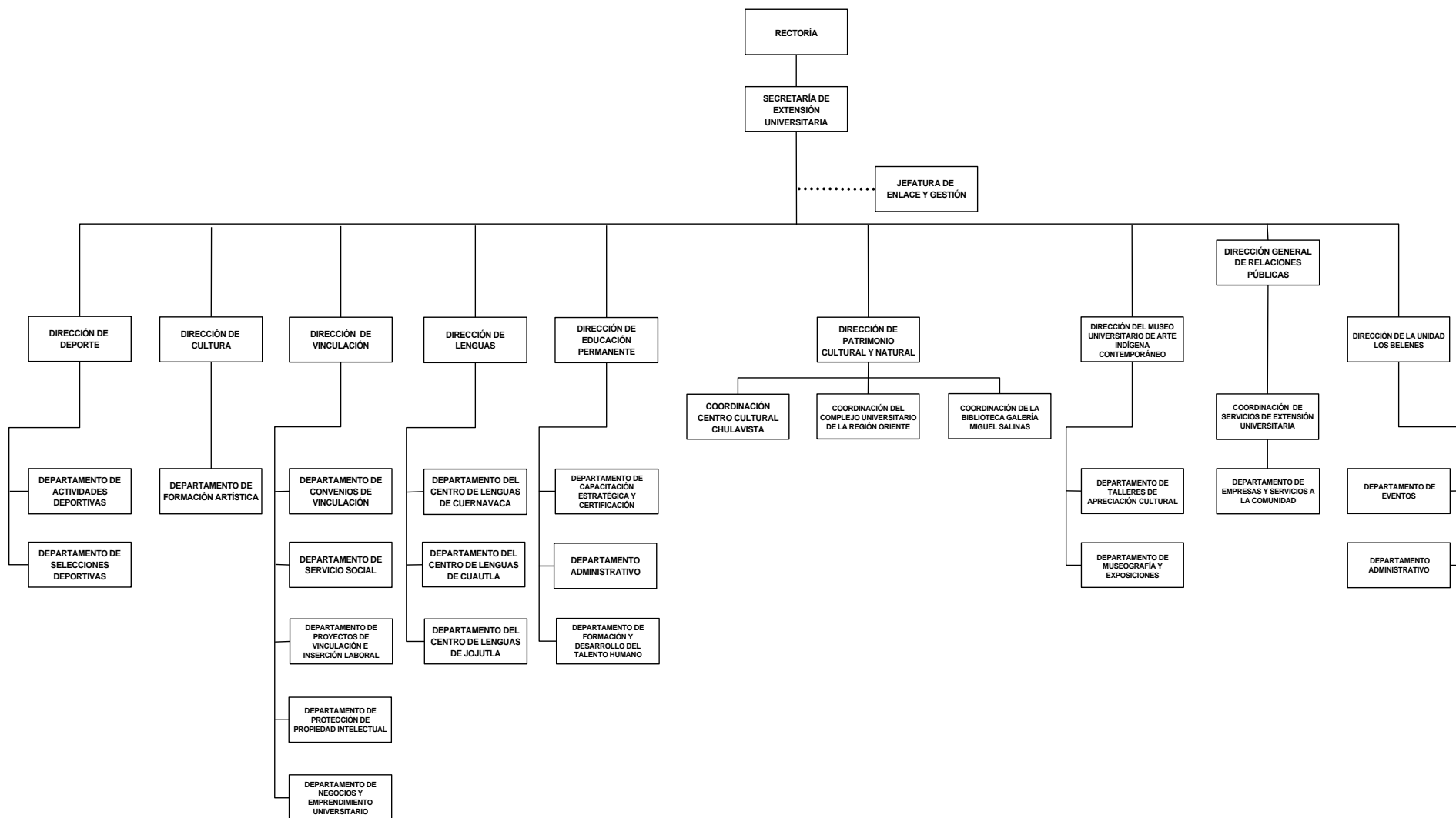

**ESTRUCTURA ORGANIZACIONAL DE LA OFICINA DE LA ABOGACÍA GENERAL**

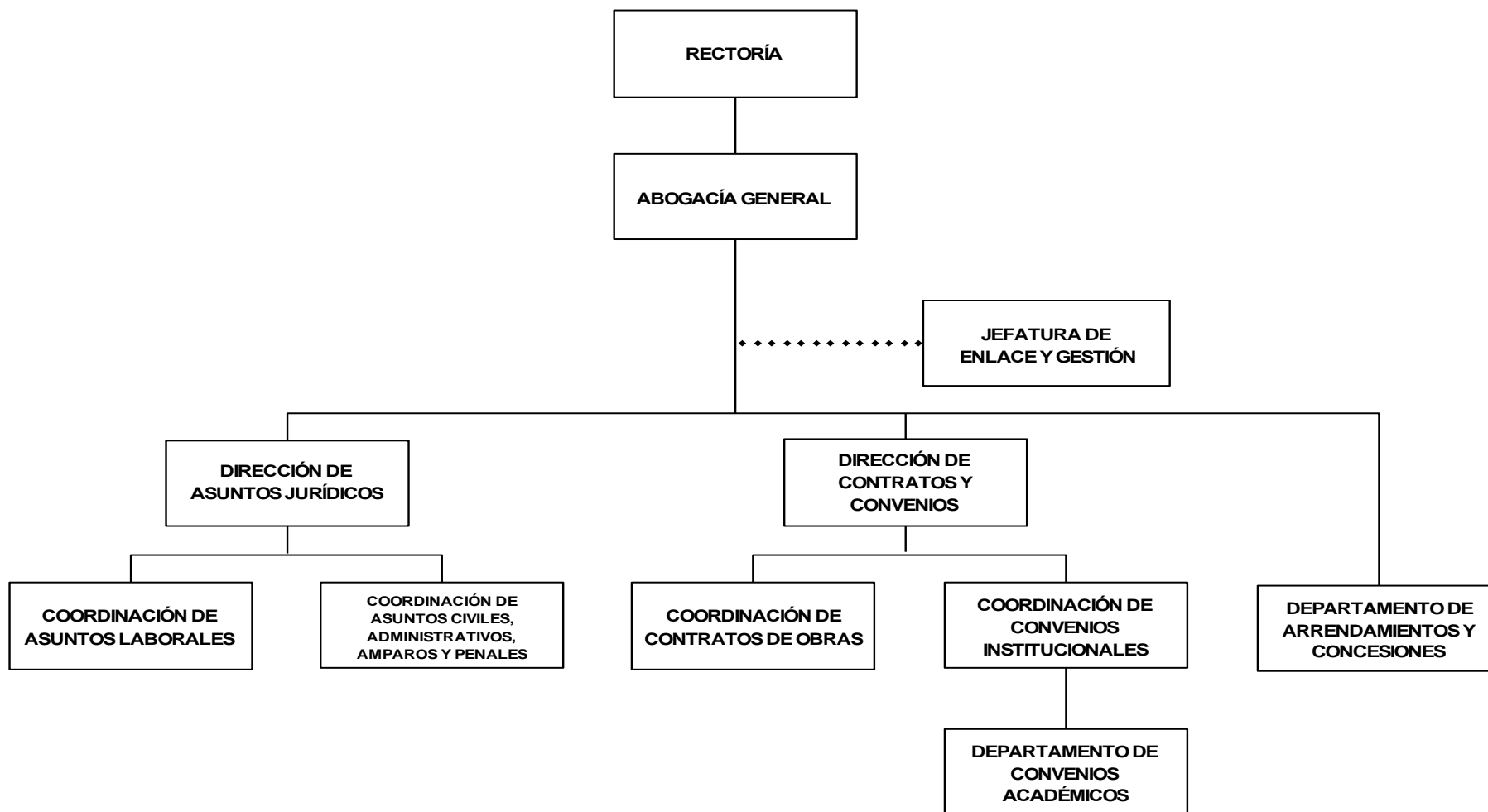



**ESTRUCTURA ORGANIZACIONAL DE LA UNIDAD DE GÉNERO, IGUALDAD Y NO DISCRIMINACIÓN**

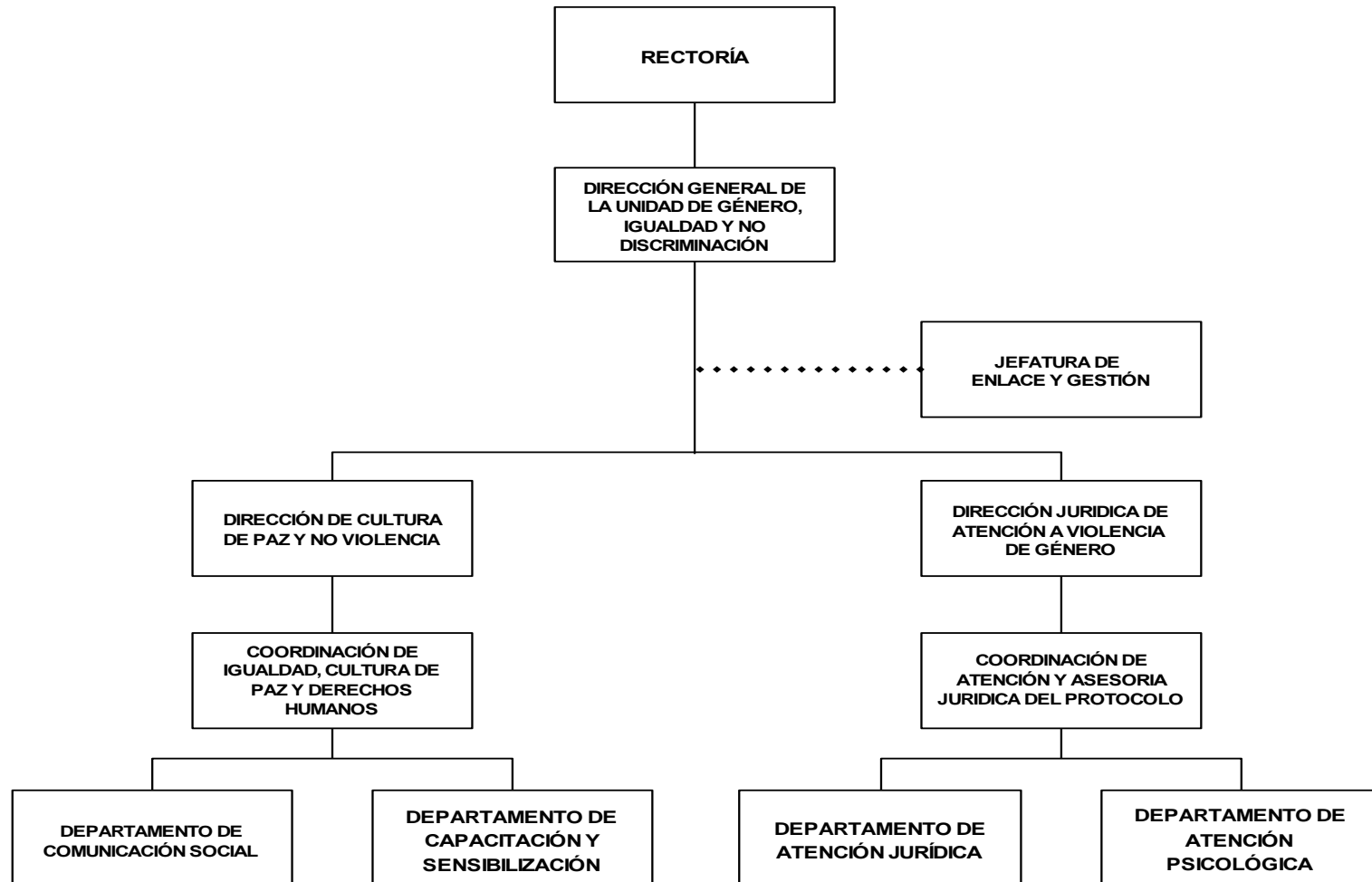

**ESTRUCTURA ORGANIZACIONAL OFICINA DE LA TESORERÍA GENERAL**

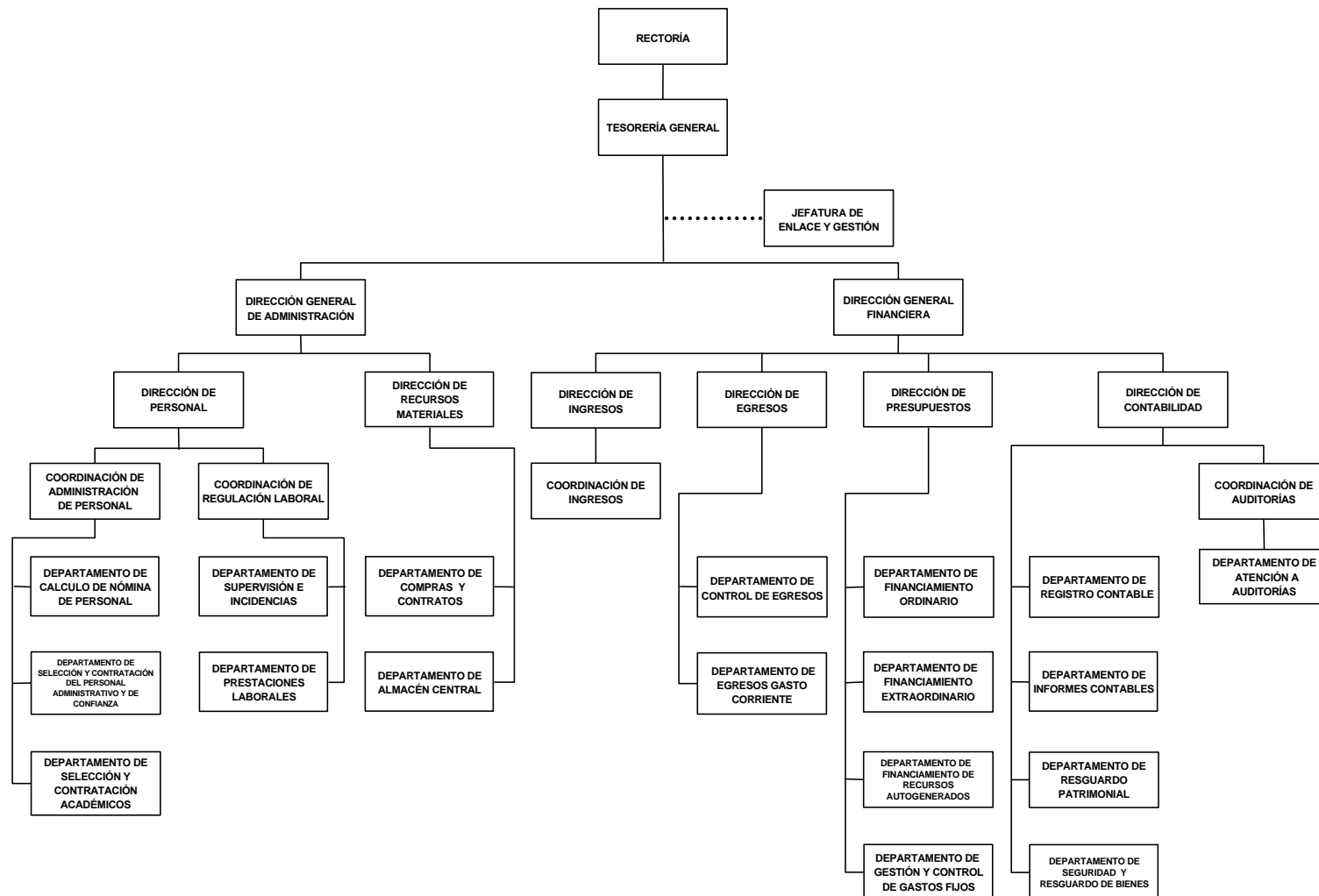

ESTRUCTURA ORGANIZACIONAL DE LA COORDINACIÓN GENERAL DE PLANEACIÓN Y DESARROLLO SUSTENTABLE

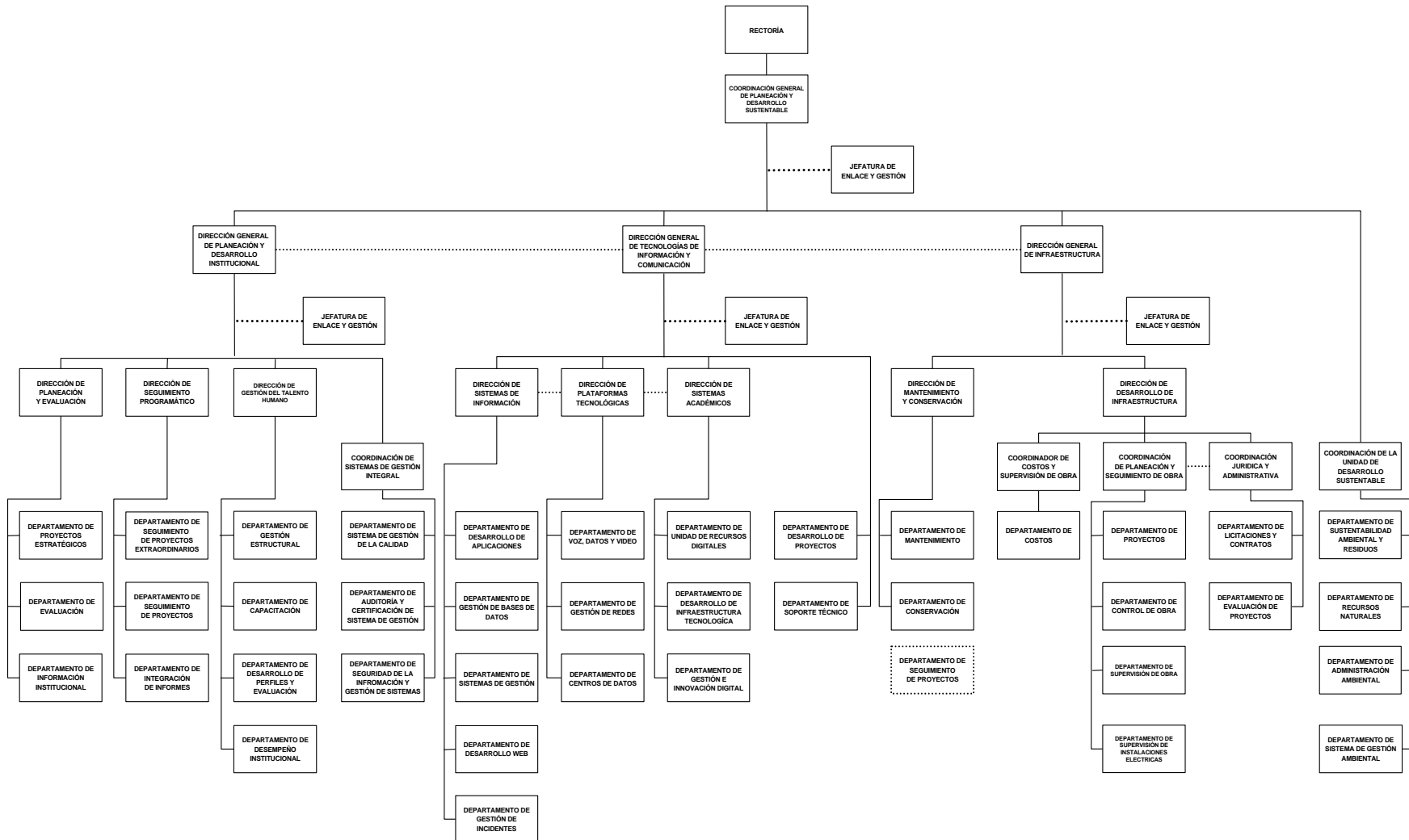



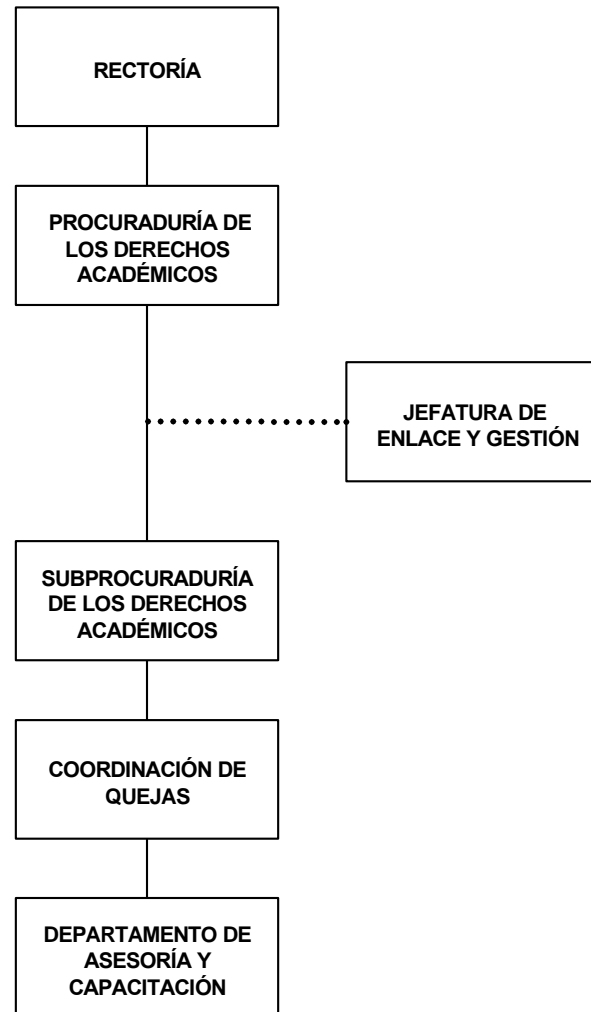

**ESTRUCTURA ORGANIZACIONAL DE LA PROCURADURÍA DE LOS DERECHOS ACADÉMICOS**

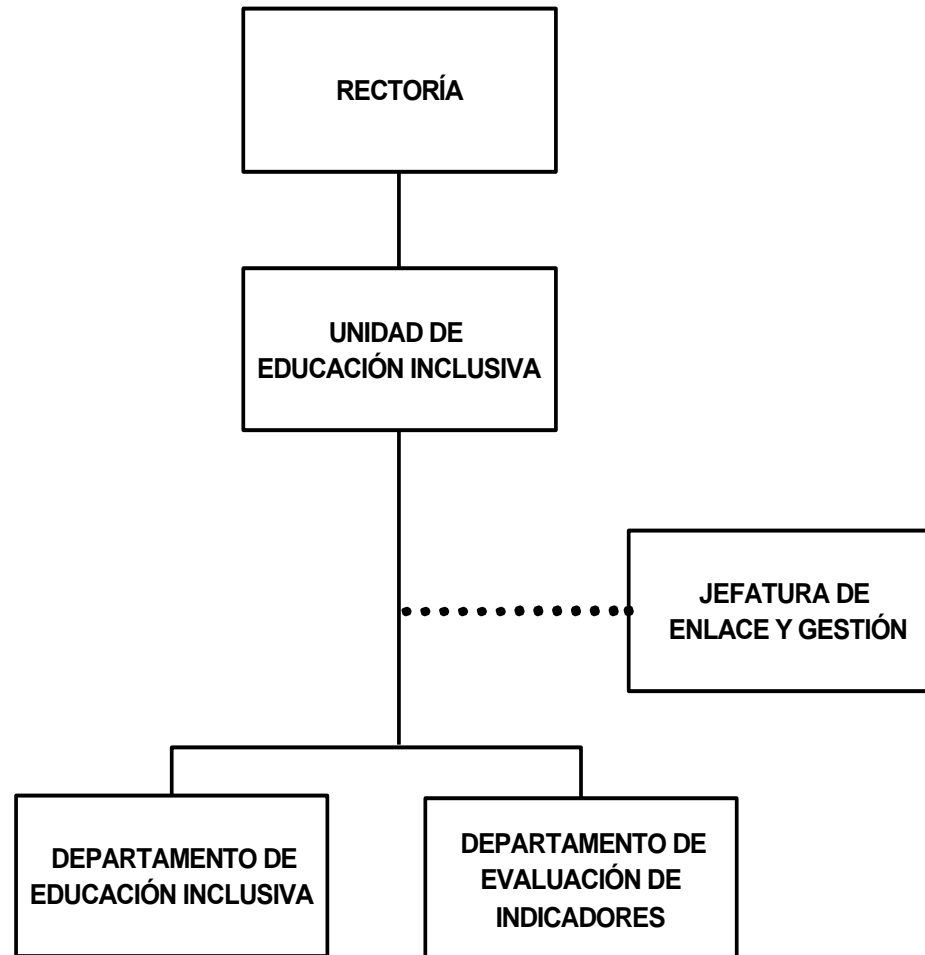

ESTRUCTURA ORGANIZACIONAL DE LA UNIDAD DE EDUCACIÓN INCLUSIVA



CUADRO DE SIMBOLOGÍA

Símbolo	Significado
	Puesto o plaza
	Línea de autoridad Jerárquica de una división superior a una inferior
	Conector que indica la unión entre puestos o plazas
	Dependencia directa con el Titular
	Refleja la interacción y comunicación entre puestos y plazas de la misma Jerarquía

ESQUEMA DEL MODELO DE ESTRUCTURA ORGANIZACIONAL DE LA ADMINISTRACIÓN CENTRAL

**Nivel de decisión estratégica.**

En estas áreas tanto la planeación como las decisiones se deberán tomar y permear al resto de las Dependencias Administrativas. Los objetivos deberán definirse de acuerdo con el plan general de la Dependencia correspondiente, el Plan Institucional de Desarrollo (PIDE) y la normatividad vigente.

**Nivel de decisión táctica.**

En estas áreas, tanto la planeación como las decisiones deben proyectarse a mediano plazo, deberán ser más detalladas. Cada área deberá buscar el cumplimiento de sus objetivos de manera particular, en concordancia con el plan general de la Dependencia Administrativa.

**Nivel de decisión operacional.**

En estas áreas, tanto la planeación como las decisiones deben darse por tarea o actividad a corto plazo. Buscando el cumplimiento inmediato del objetivo de su actividad. Buscando el cumplimiento inmediato del cumplimiento de sus actividades.

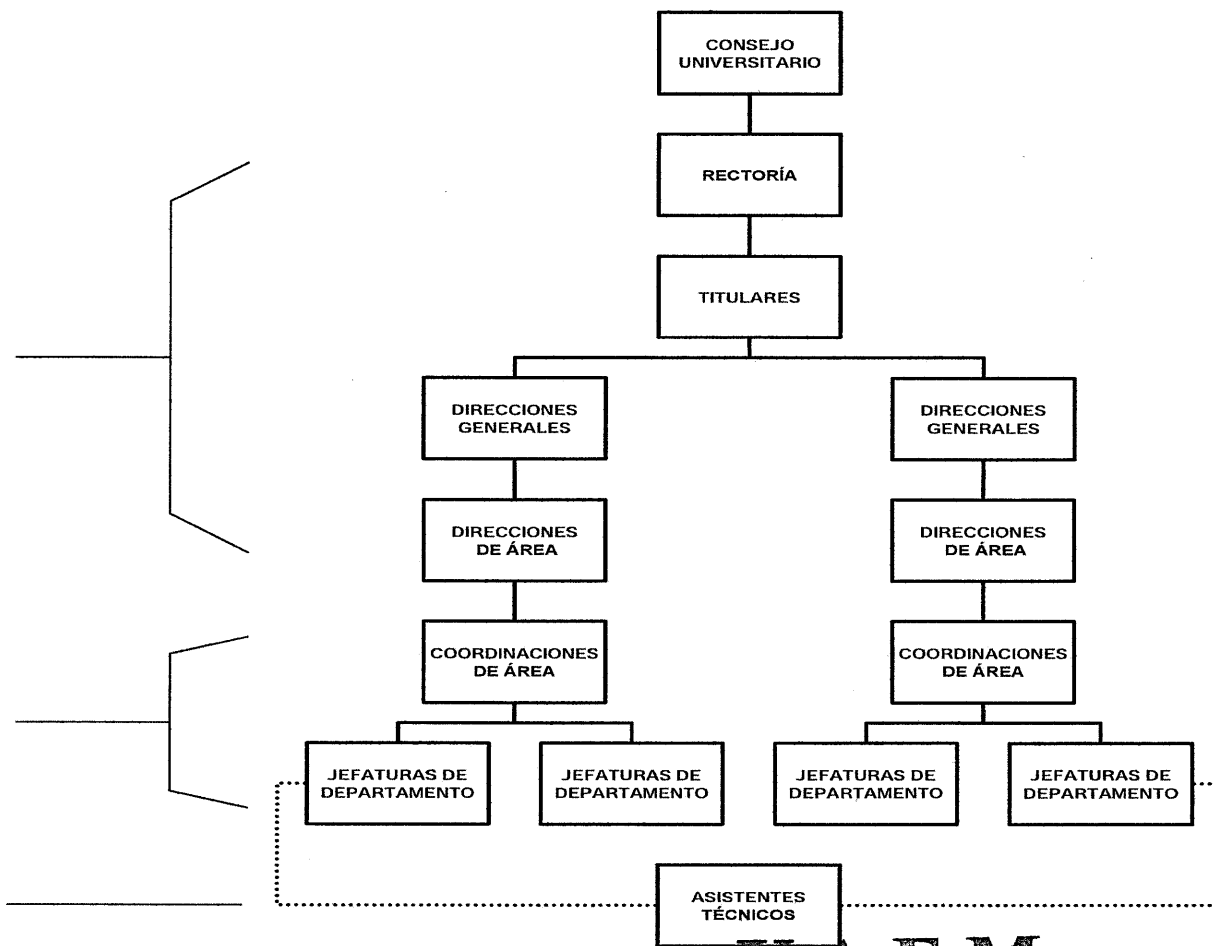

*Nota: La estructura puede variar de acuerdo a las características particulares de cada Dependencia Administrativa.*

