

ESTRUCTURA ORGANIZACIONAL DE LA ESCUELA DE ESTUDIOS SUPERIORES DE ATLATLAHUCAN

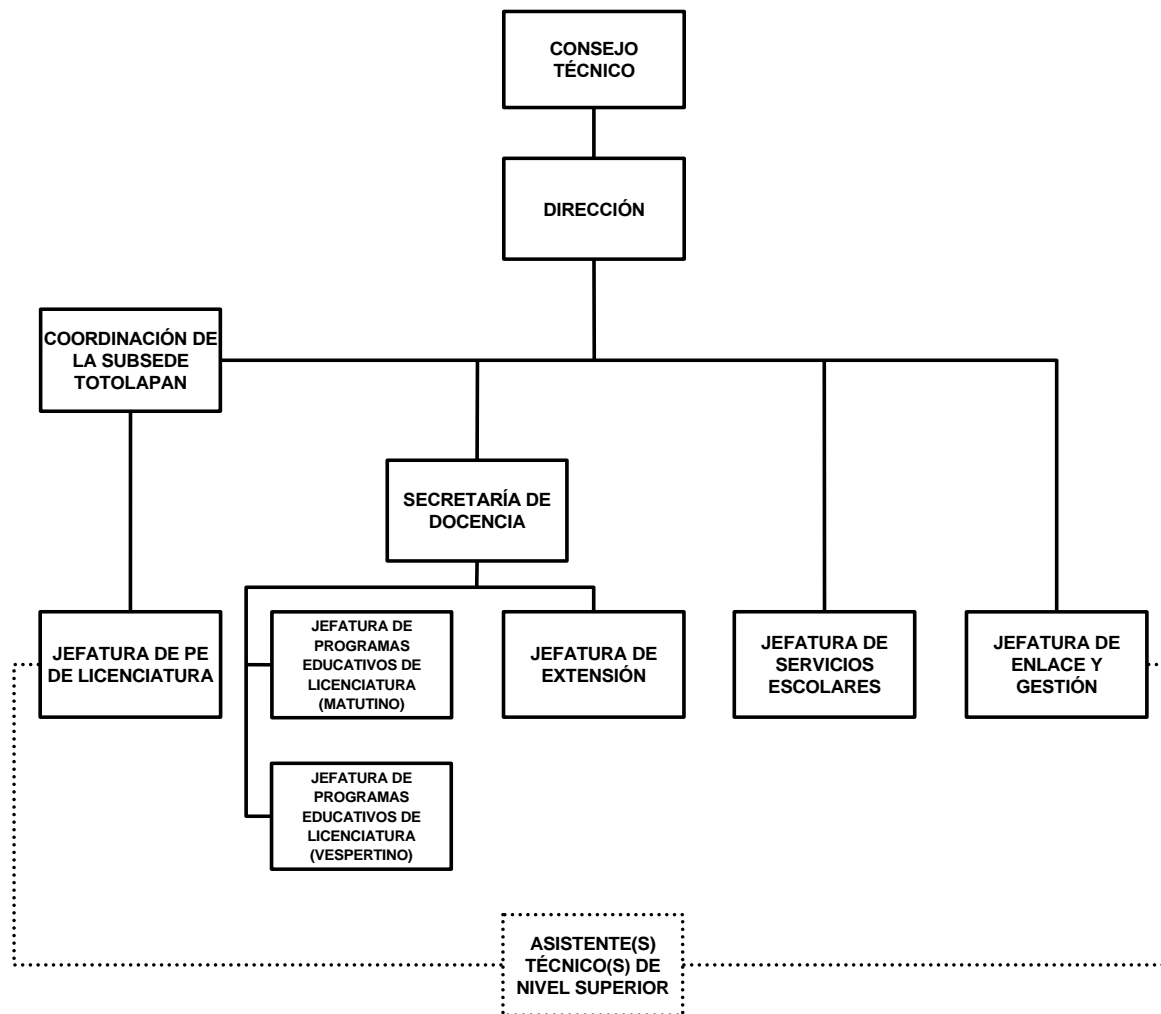

ESTRUCTURA ORGANIZACIONAL DE LA ESCUELA DE ESTUDIOS SUPERIORES DEL JICARERO

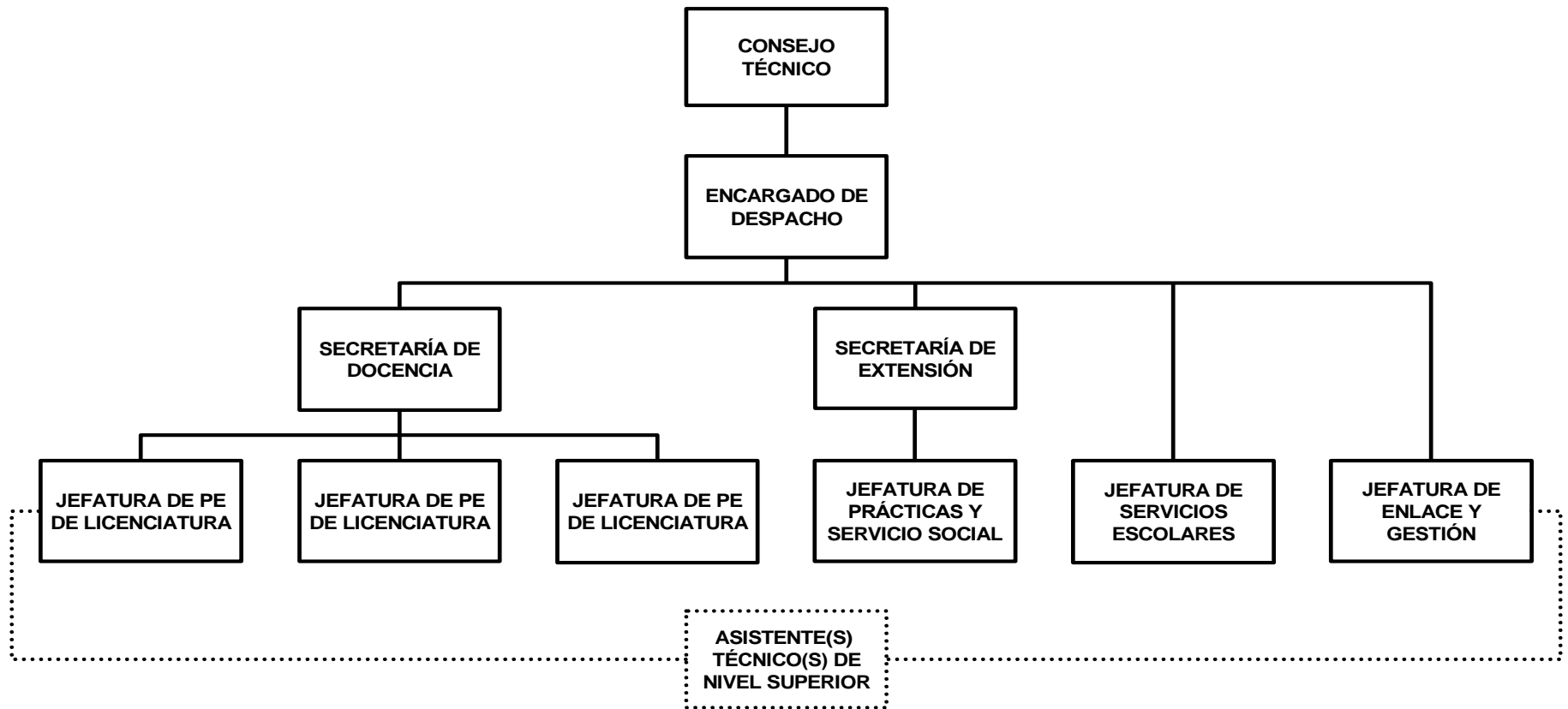

ESTRUCTURA ORGANIZACIONAL DE LA ESCUELA DE ESTUDIOS SUPERIORES DE JOJUTLA

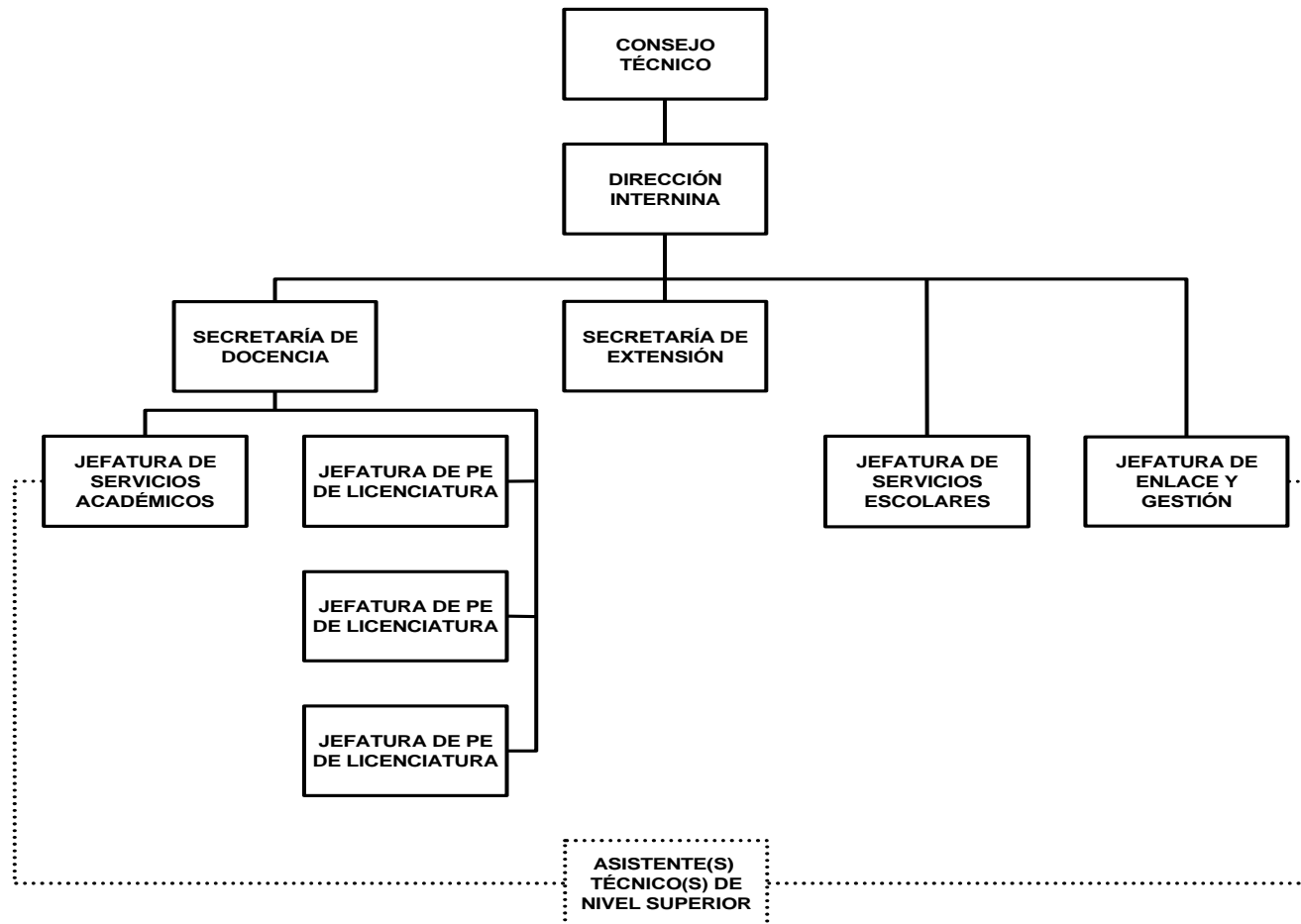

ESTRUCTURA ORGANIZACIONAL DE LA ESCUELA DE ESTUDIOS SUPERIORES DE JONACATEPEC

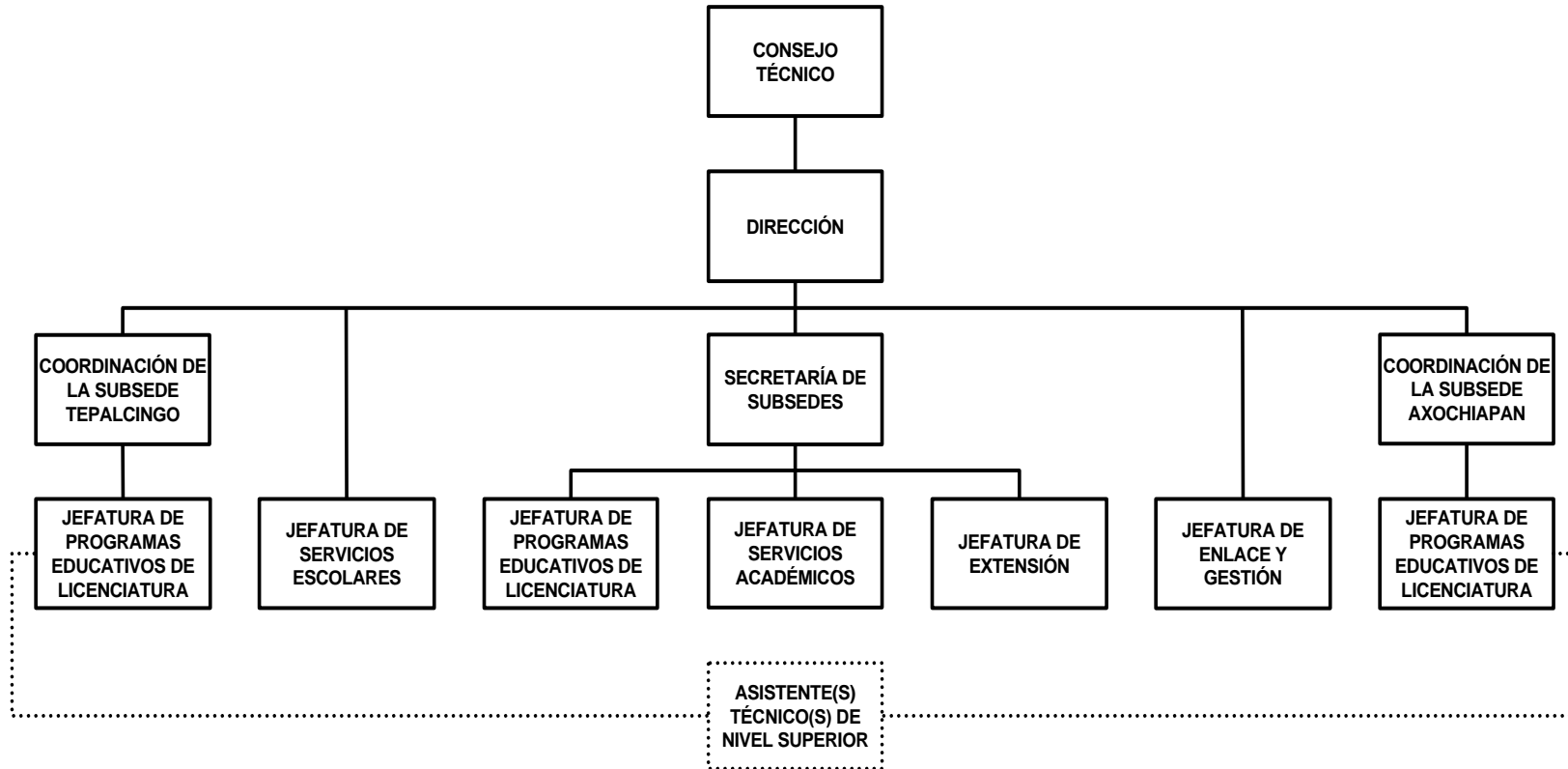

ESTRUCTURA ORGANIZACIONAL DE LA ESCUELA DE ESTUDIOS SUPERIORES DE MAZATEPEC

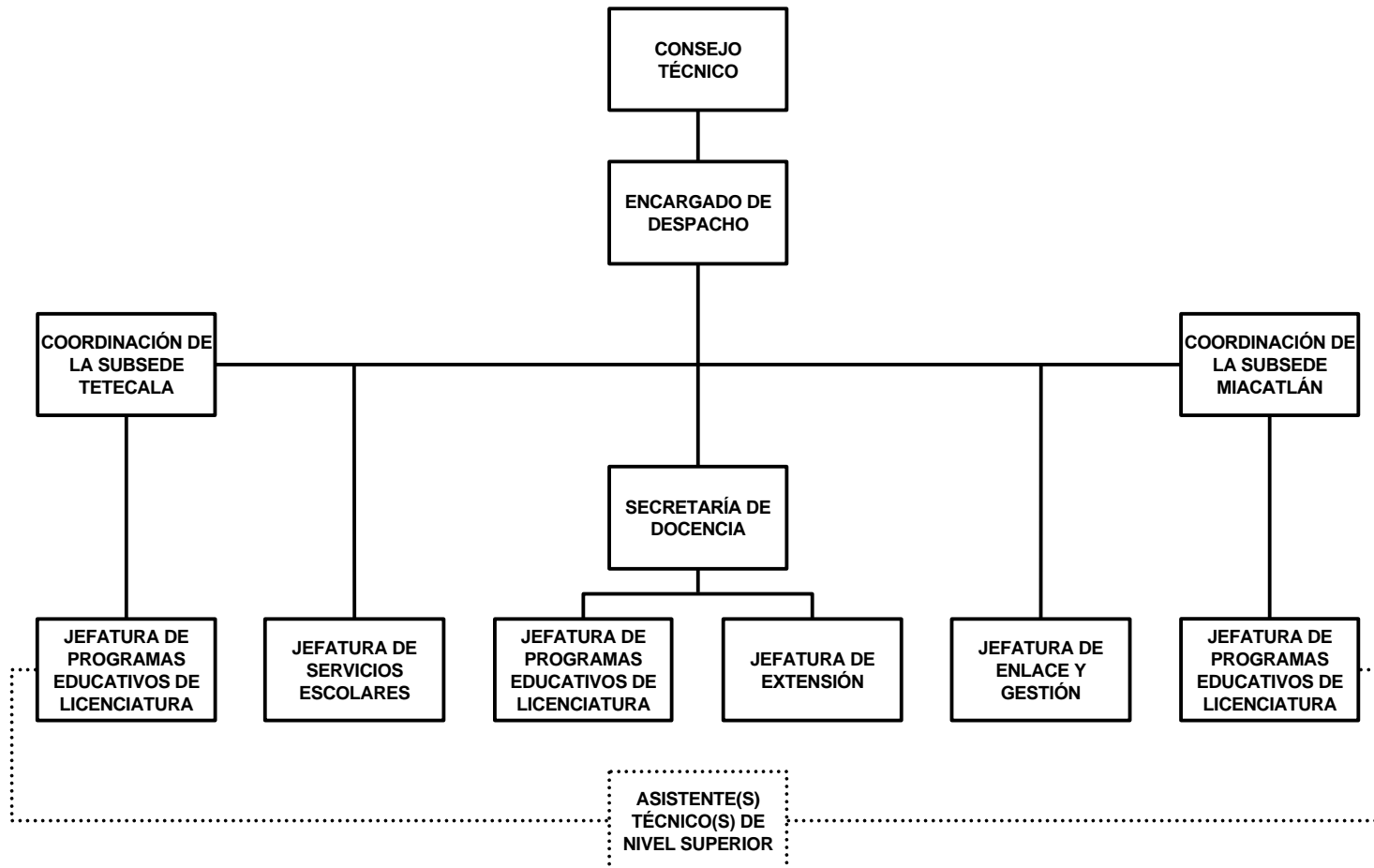

ESTRUCTURA ORGANIZACIONAL DE LA ESCUELA DE ESTUDIOS SUPERIORES DE XALOSTOC

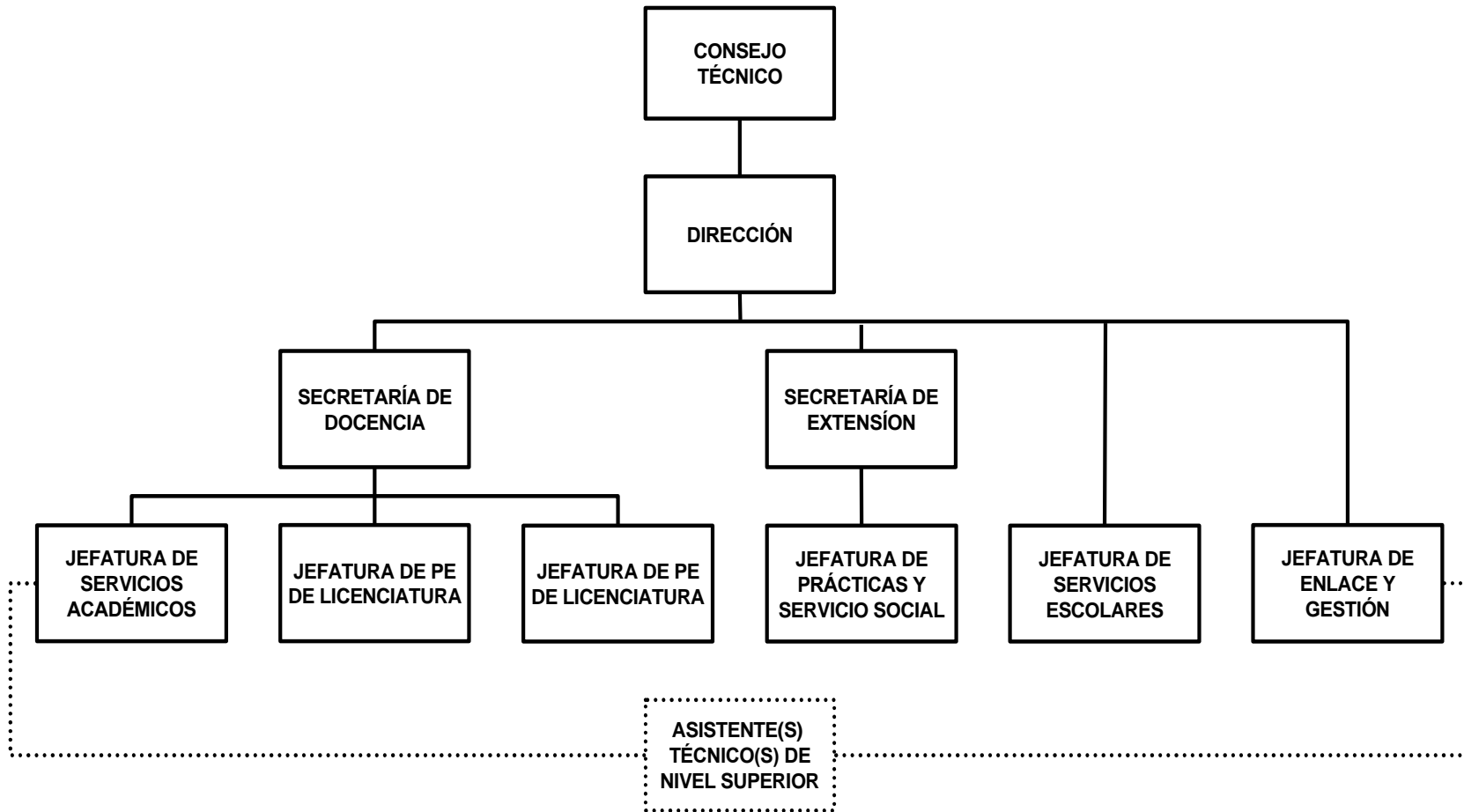

ESTRUCTURA ORGANIZACIONAL DE LA ESCUELA DE ESTUDIOS SUPERIORES DE YAUTEPEC

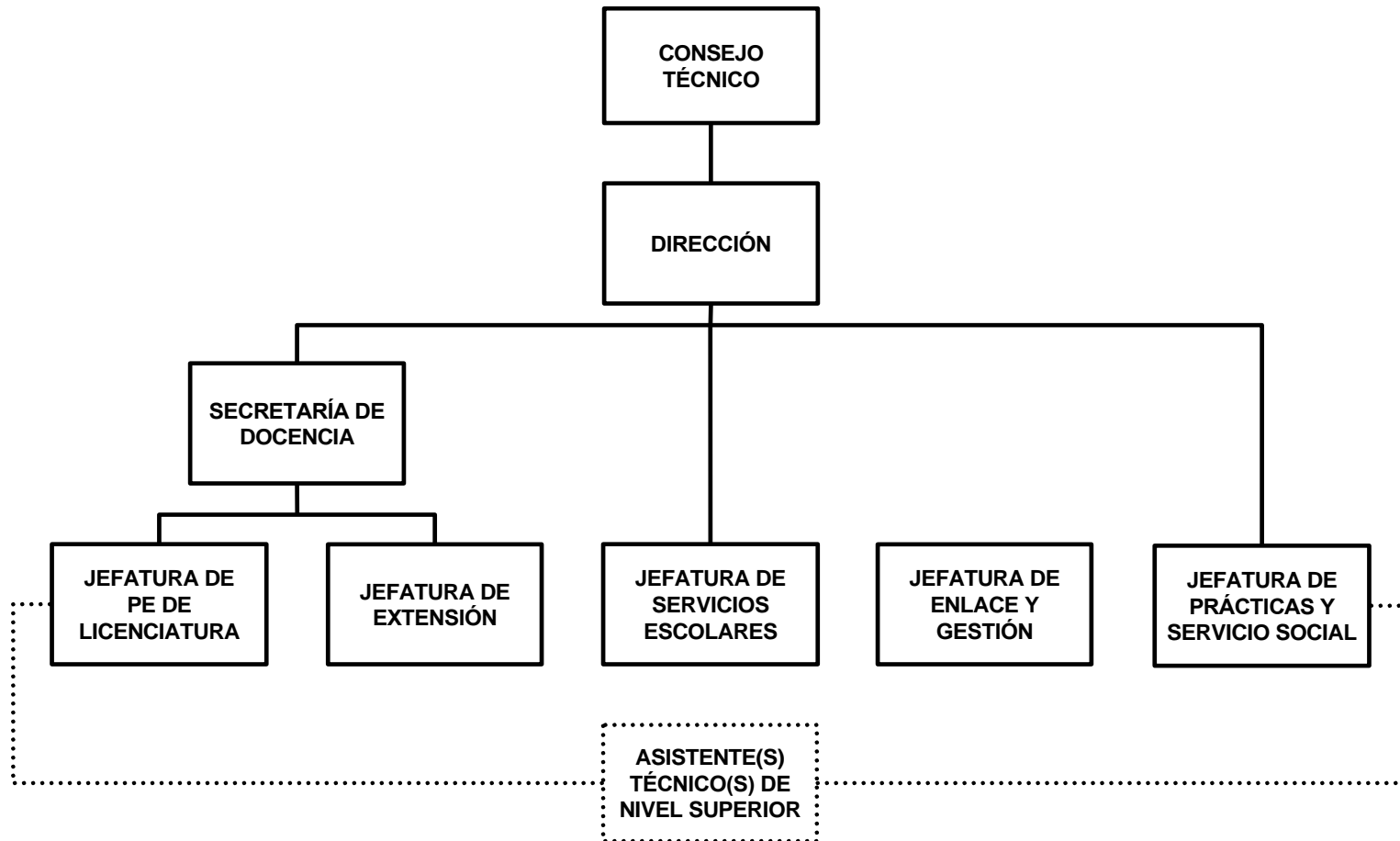

ESTRUCTURA ORGANIZACIONAL DE LA ESCUELA DE ESTUDIOS SUPERIORES DE YECAPIXTLA

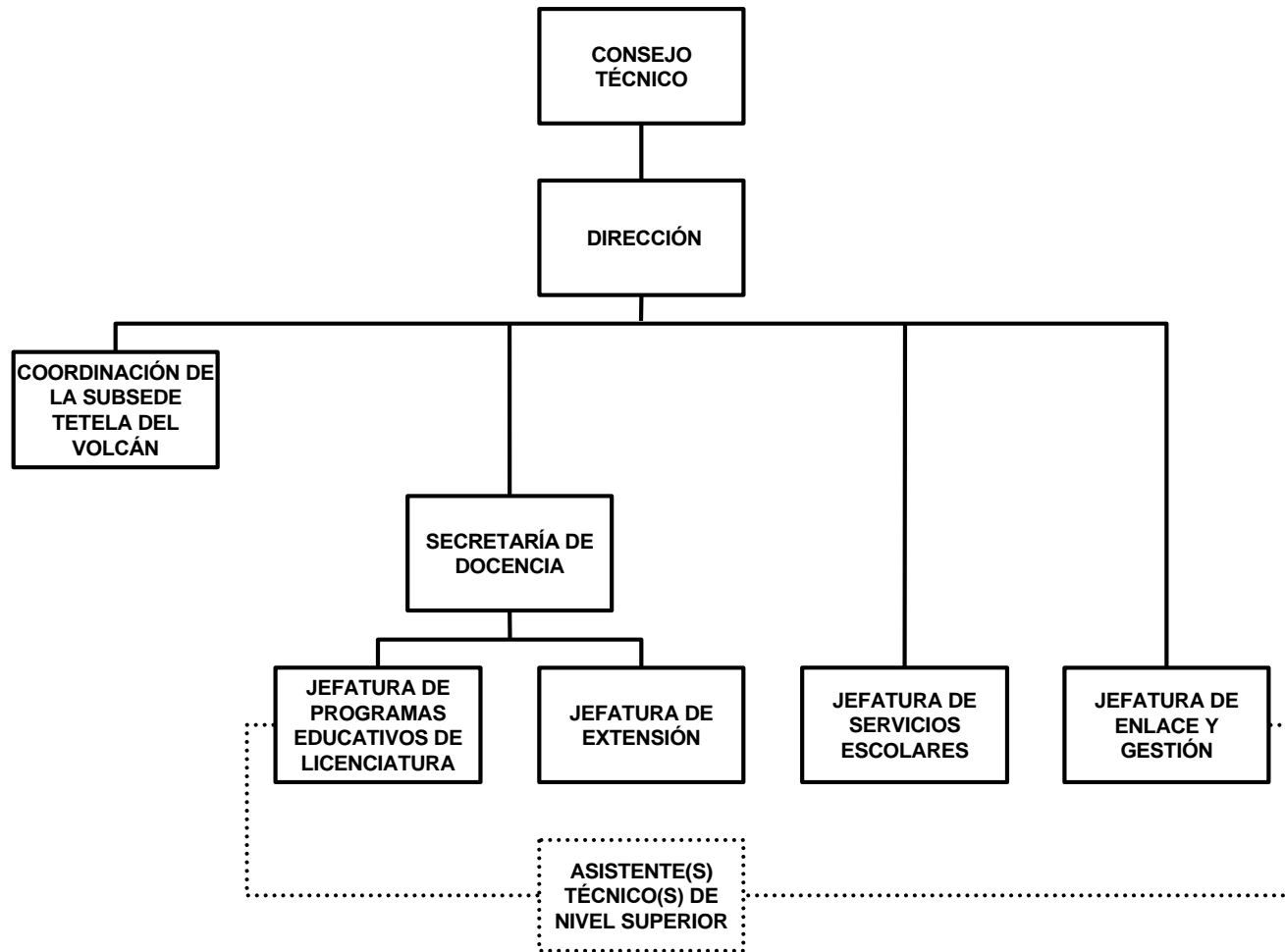

ESTRUCTURA ORGANIZACIONAL DE LA ESCUELA DE TEATRO, DANZA Y MÚSICA

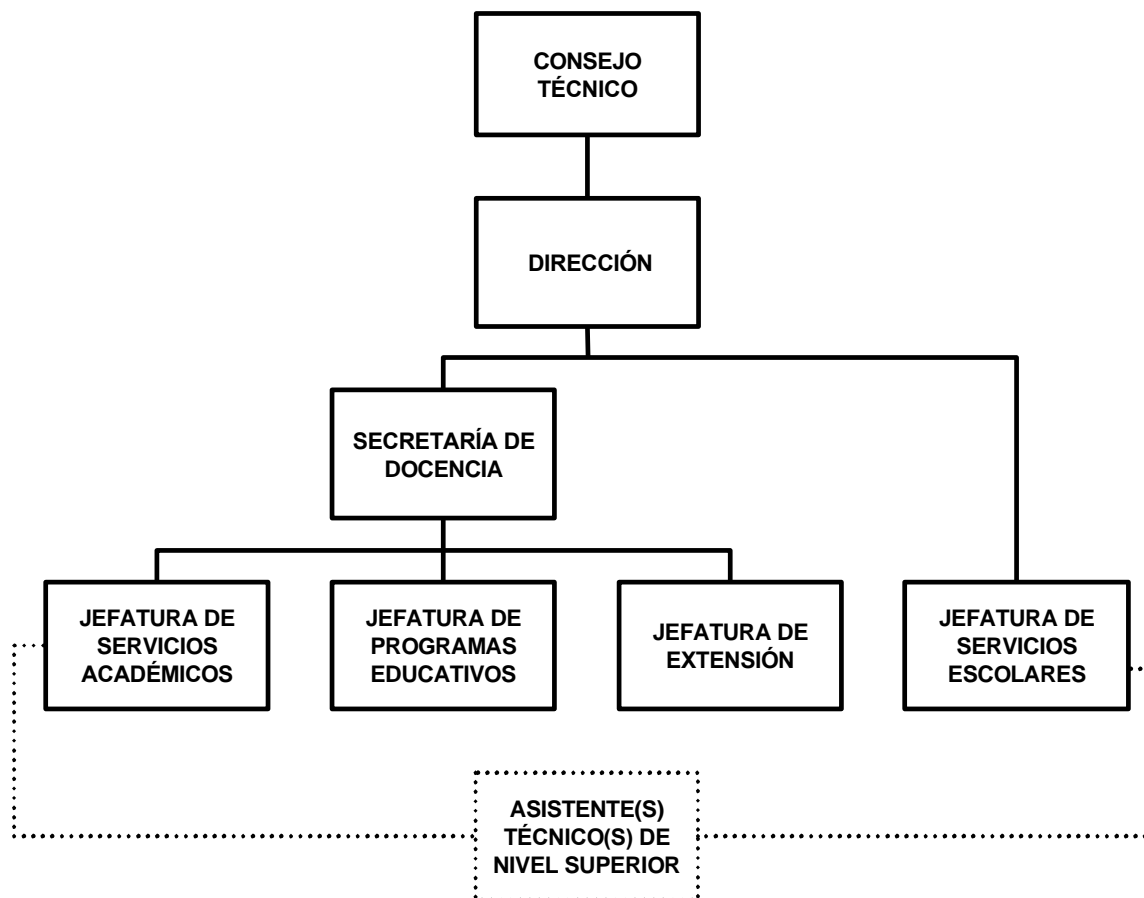

ESTRUCTURA ORGANIZACIONAL DE LA ESCUELA DE TURISMO

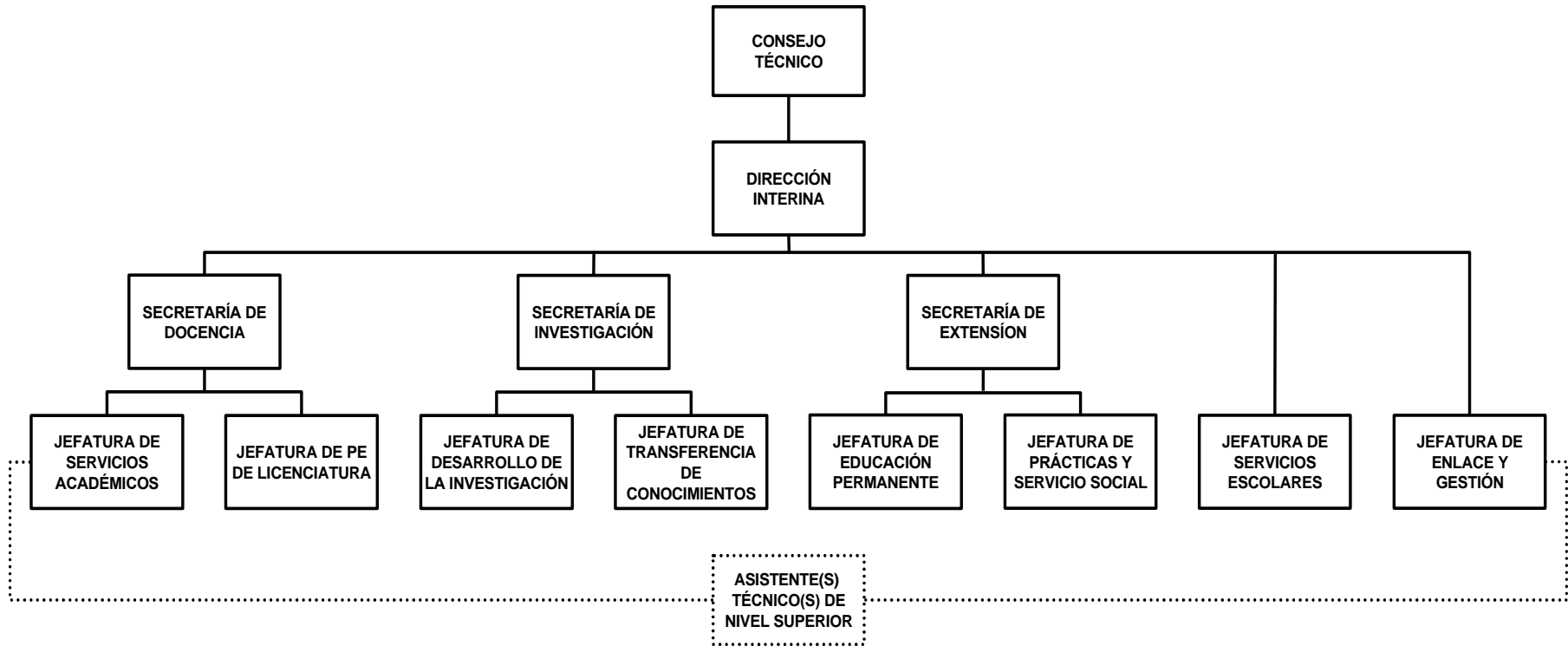

ESTRUCTURA ORGANIZACIONAL DE LA FACULTAD DE ARQUITECTURA

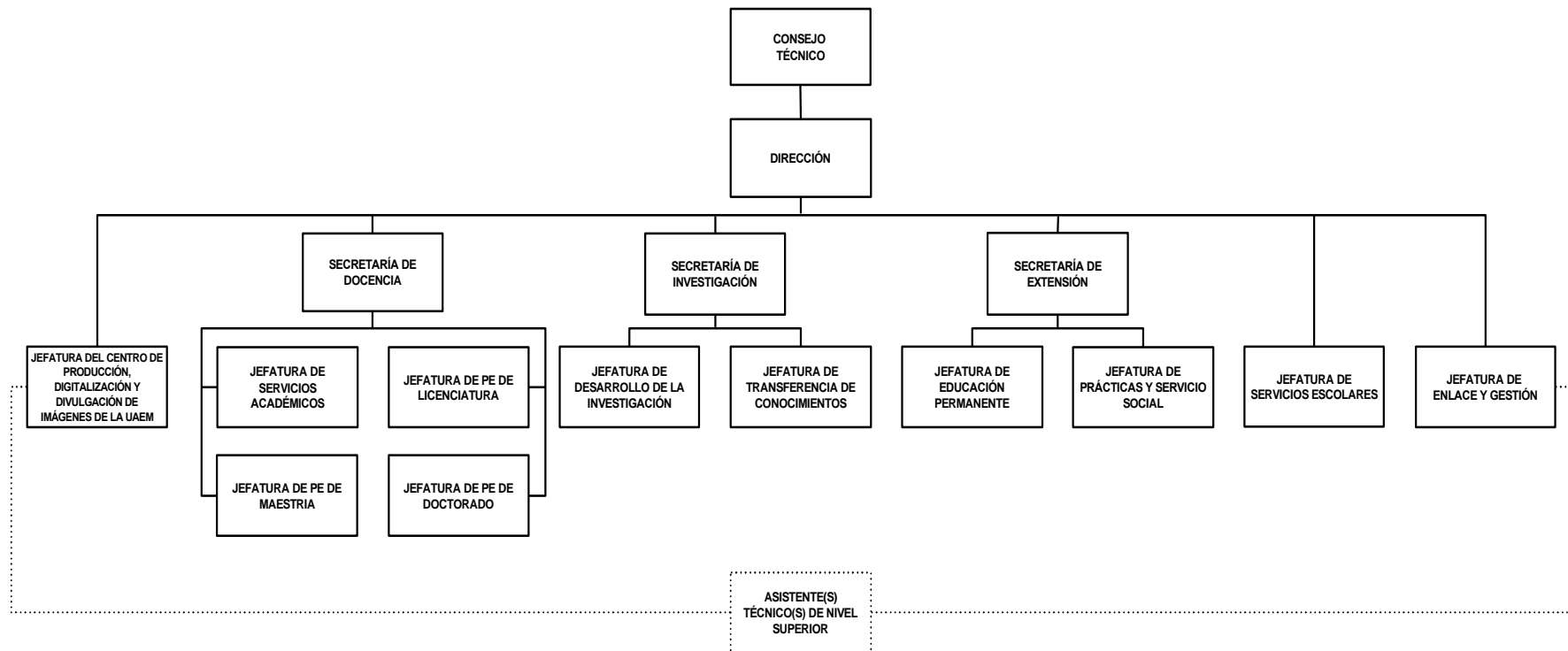

ESTRUCTURA ORGANIZACIONAL DE LA FACULTAD DE ARTES

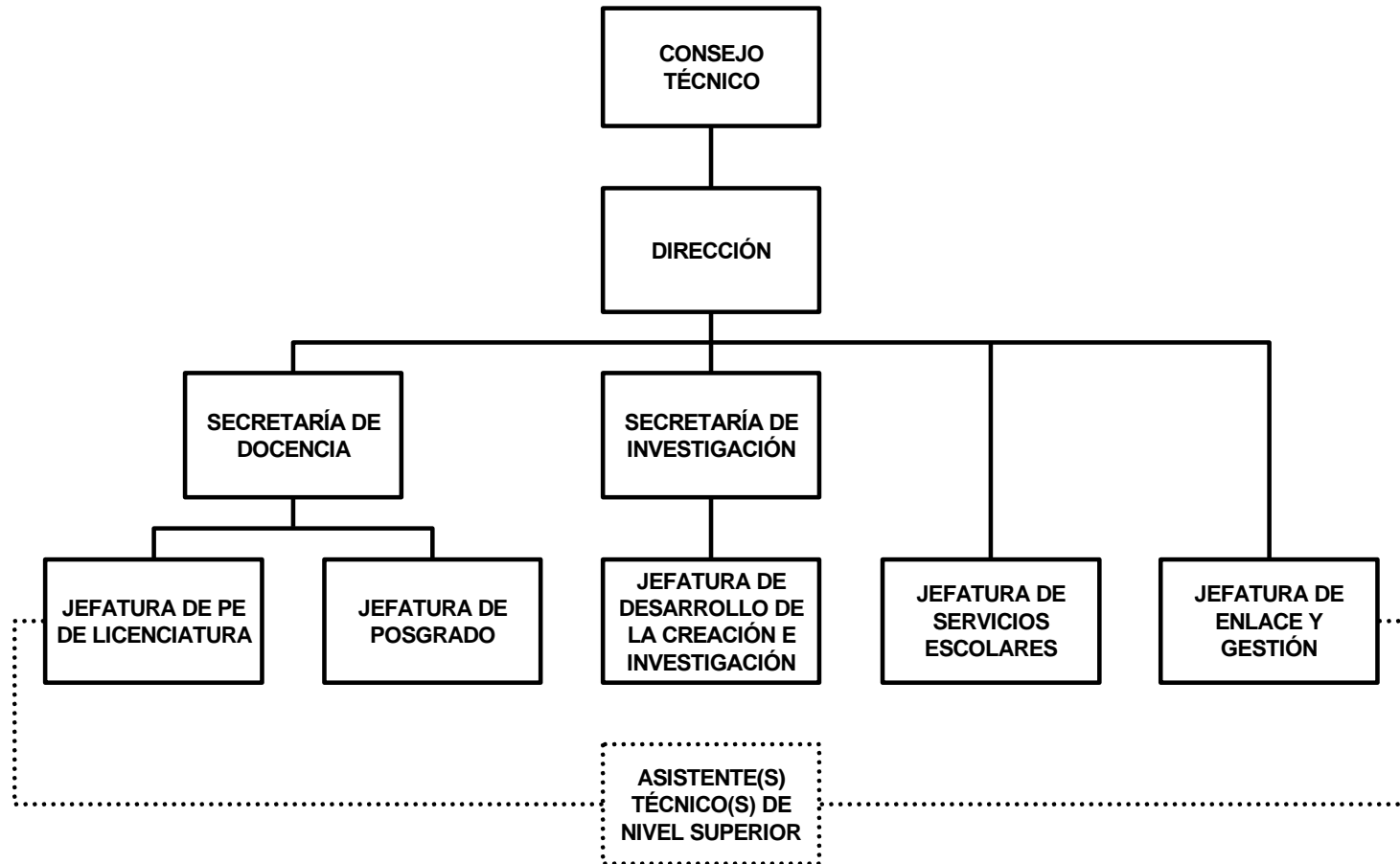

ESTRUCTURA ORGANIZACIONAL DE LA FACULTAD DE CIENCIAS AGROPECUARIAS

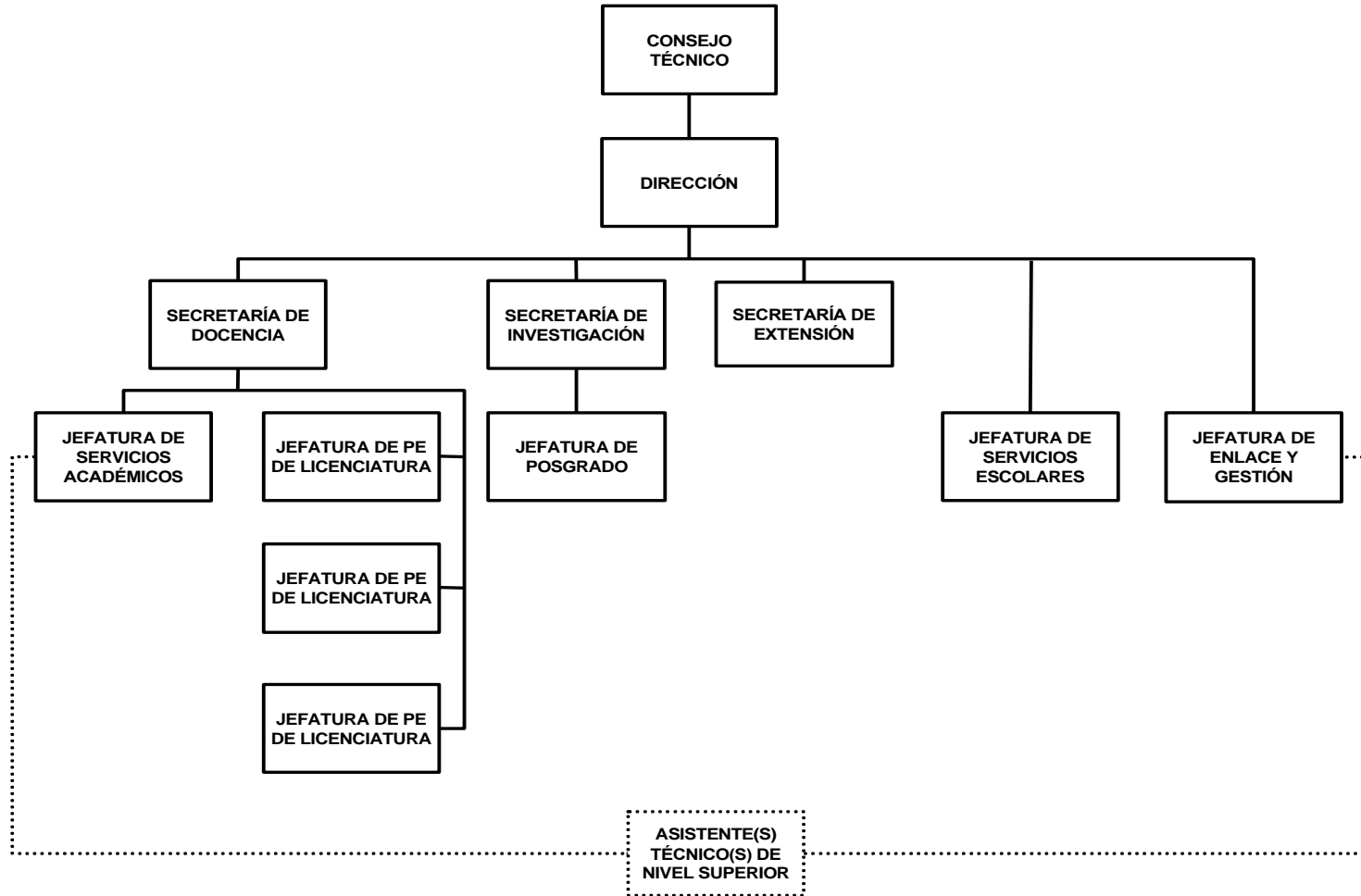

ESTRUCTURA ORGANIZACIONAL DE LA FACULTAD DE CIENCIAS BIOLÓGICAS

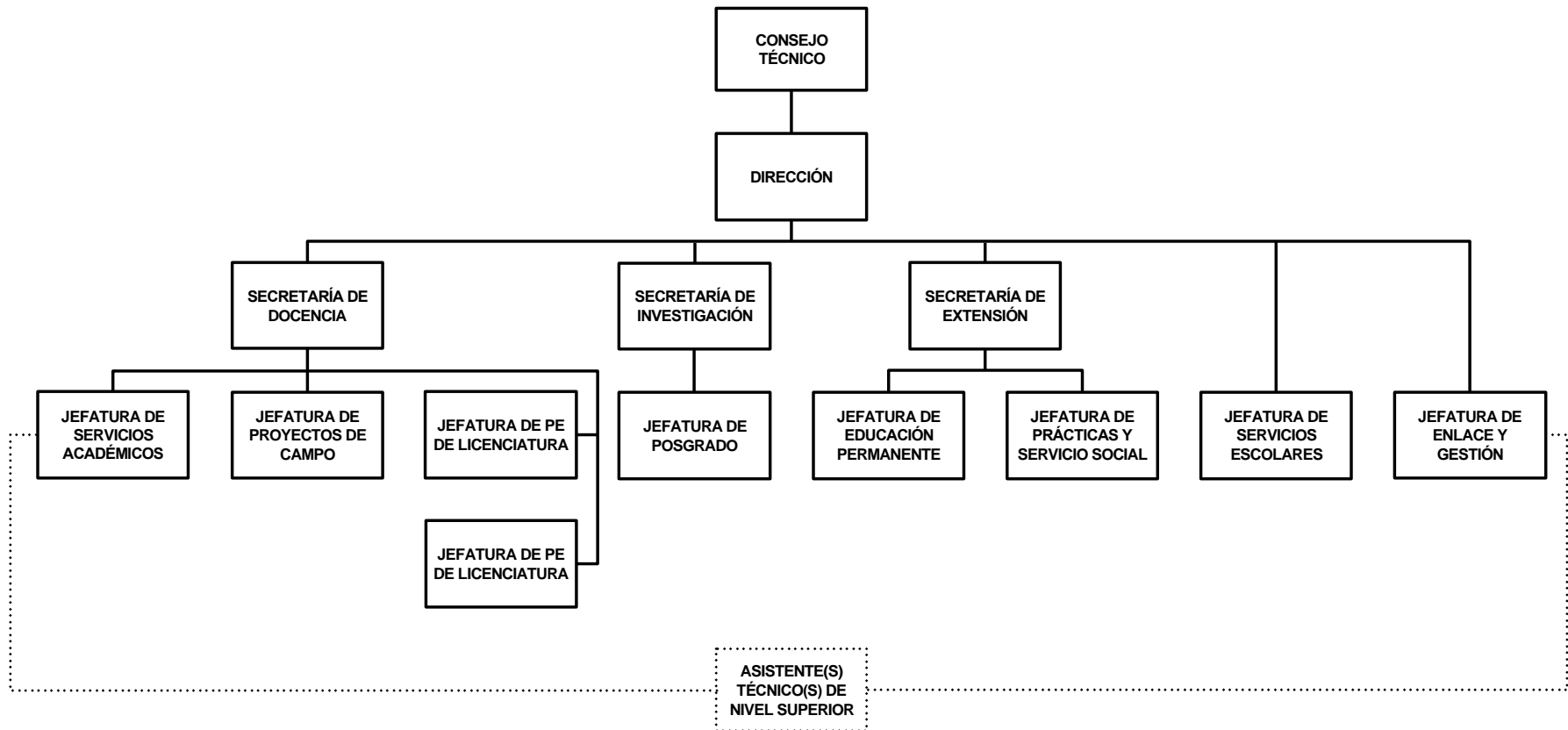

ESTRUCTURA ORGANIZACIONAL DE LA FACULTAD DE CIENCIAS DEL DEPORTE

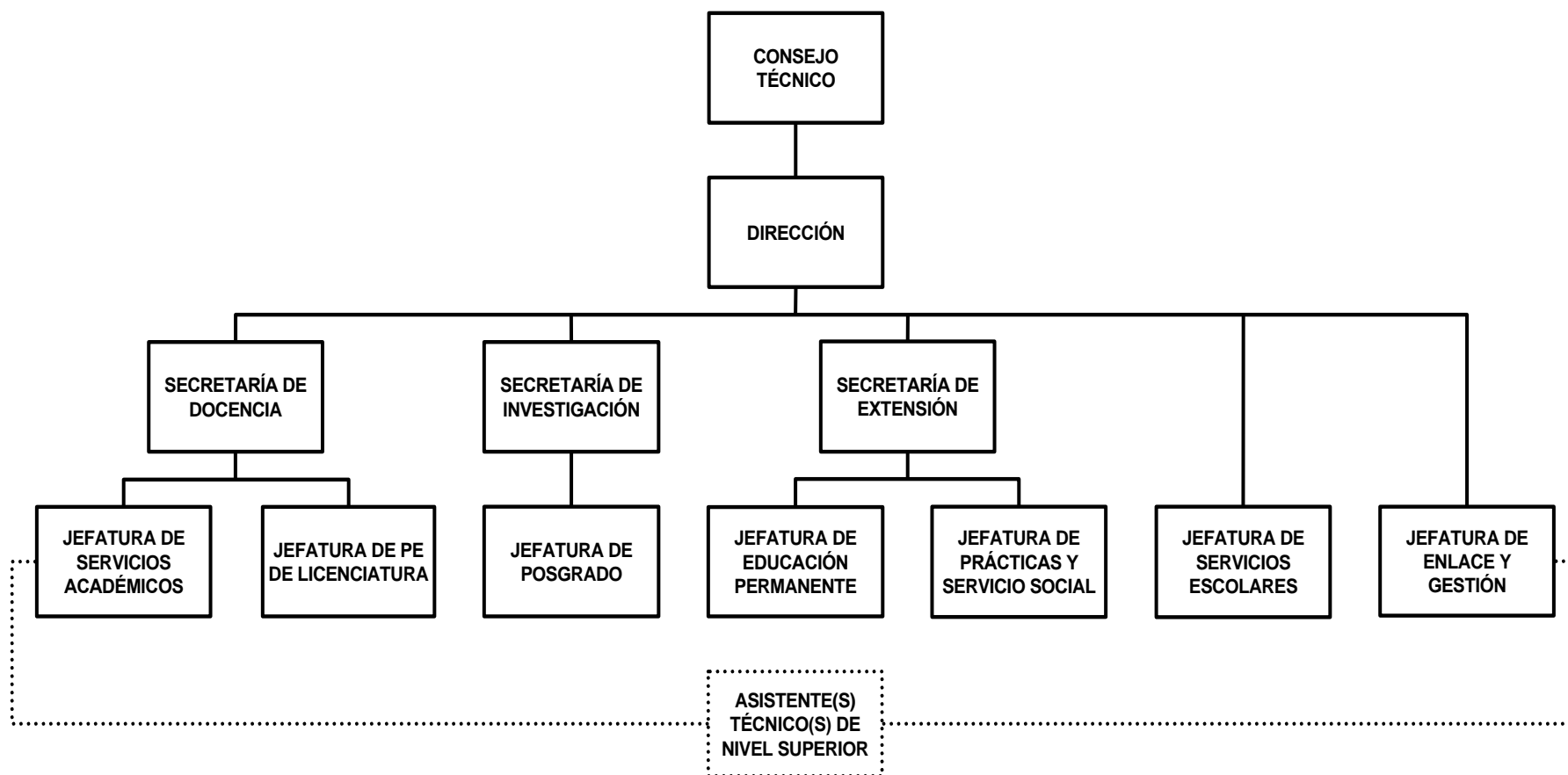

ESTRUCTURA ORGANIZACIONAL DE LA FACULTAD DE CIENCIAS QUÍMICAS E INGENIERÍA

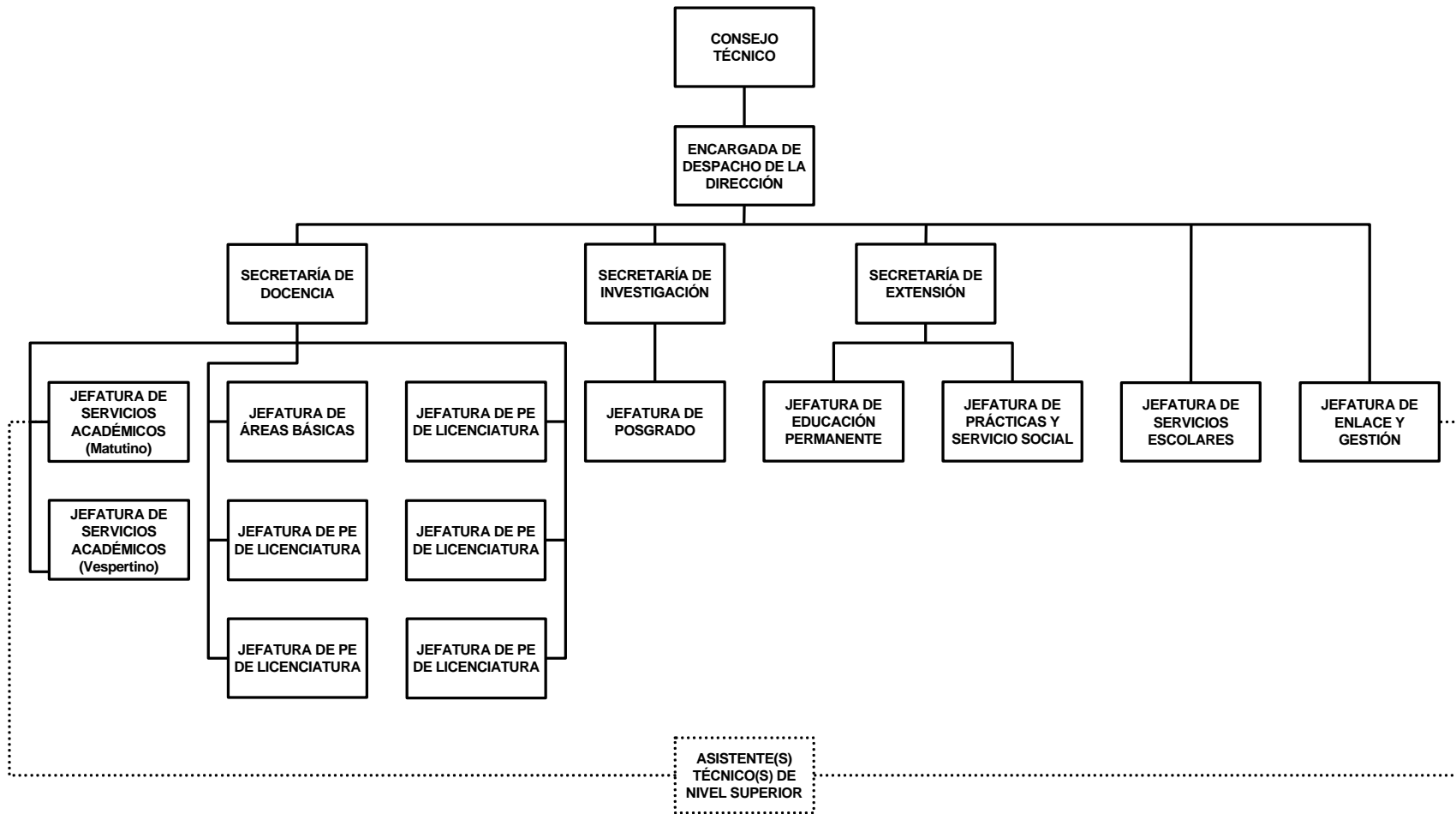

ESTRUCTURA ORGANIZACIONAL DE LA FACULTAD DE COMUNICACIÓN HUMANA

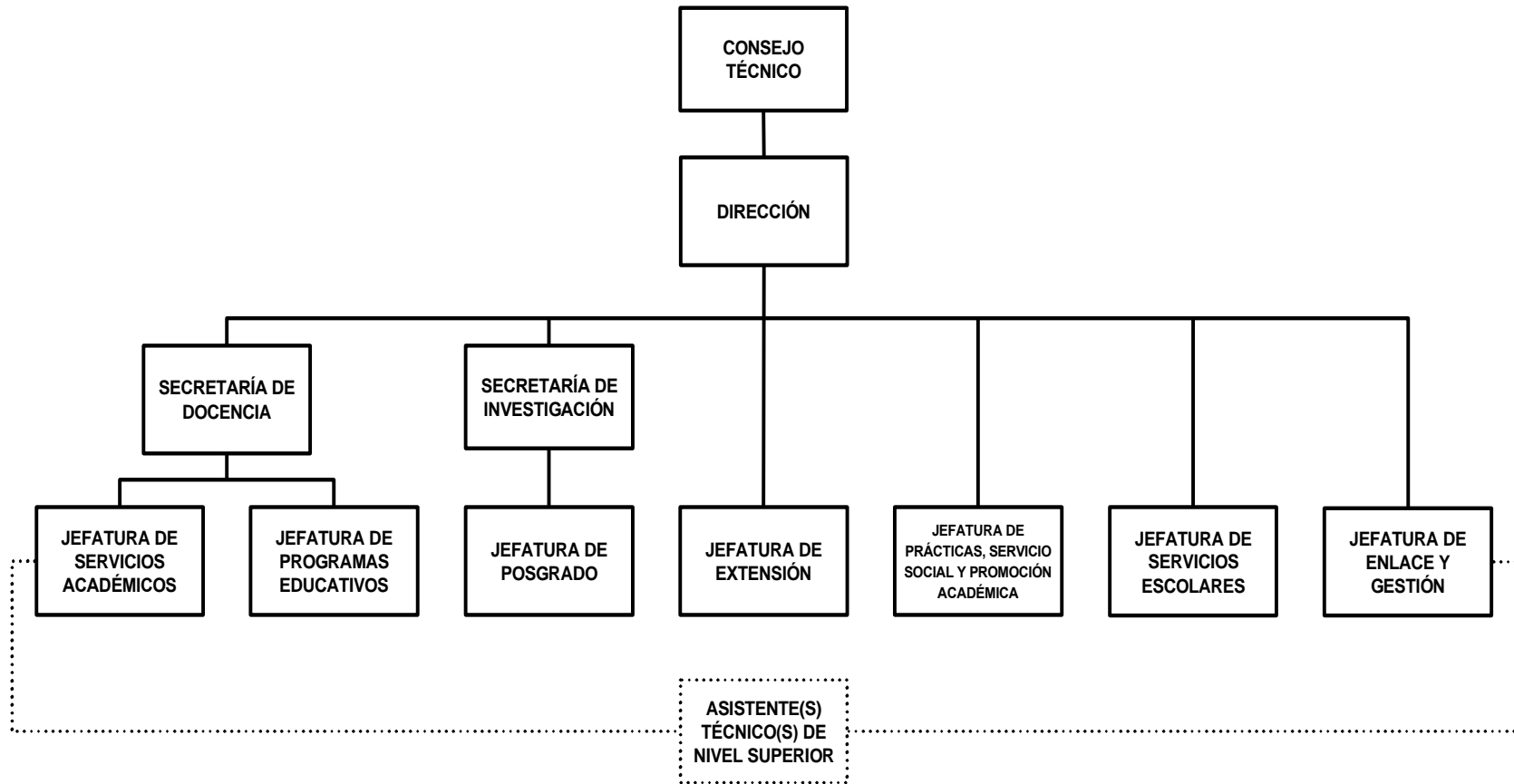

ESTRUCTURA ORGANIZACIONAL DE LA FACULTAD DE CONTADURÍA, ADMINISTRACIÓN E INFORMÁTICA

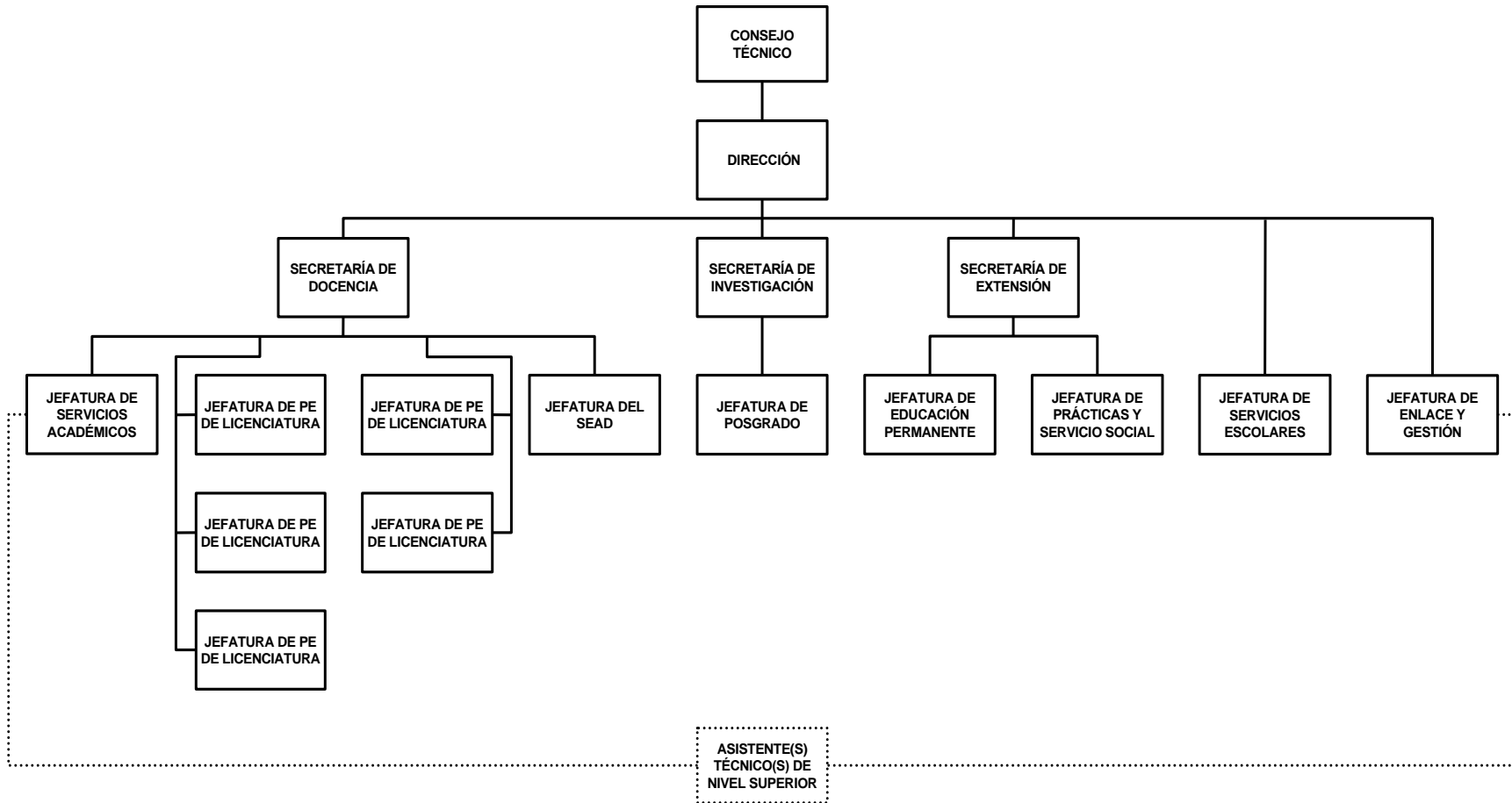

ESTRUCTURA ORGANIZACIONAL DE LA FACULTAD DE DERECHO Y CIENCIAS SOCIALES

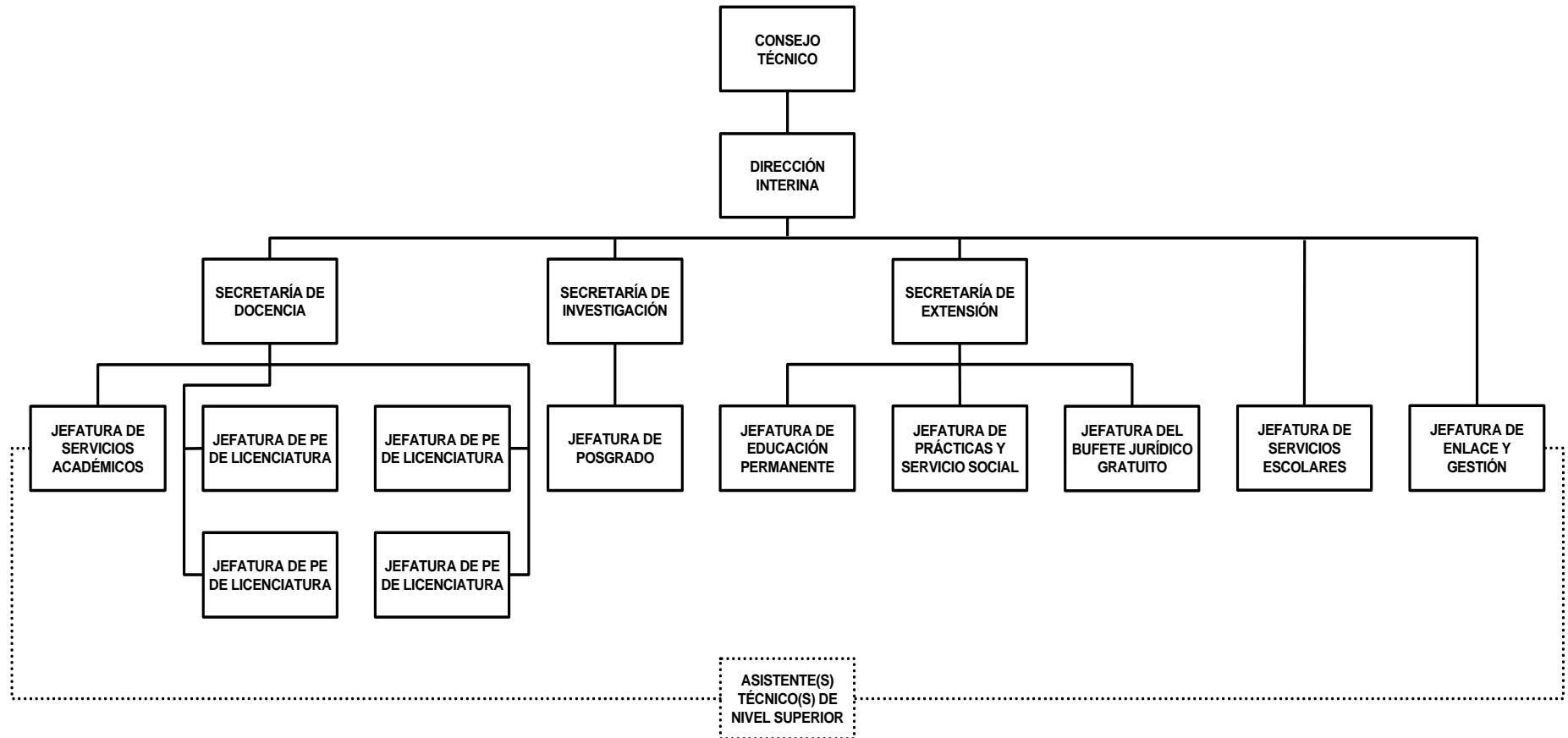

ESTRUCTURA ORGANIZACIONAL DE LA FACULTAD DE DISEÑO

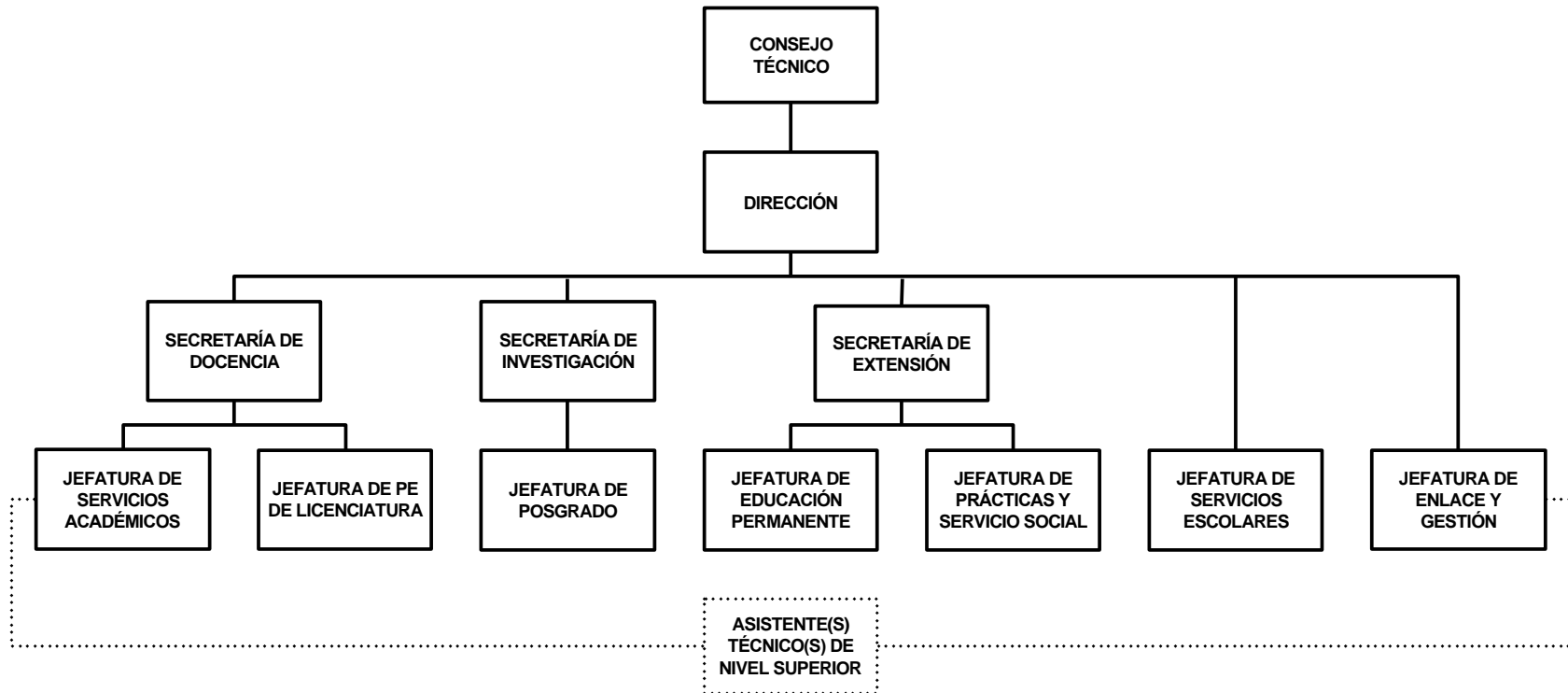

ESTRUCTURA ORGANIZACIONAL DE LA FACULTAD DE ENFERMERÍA

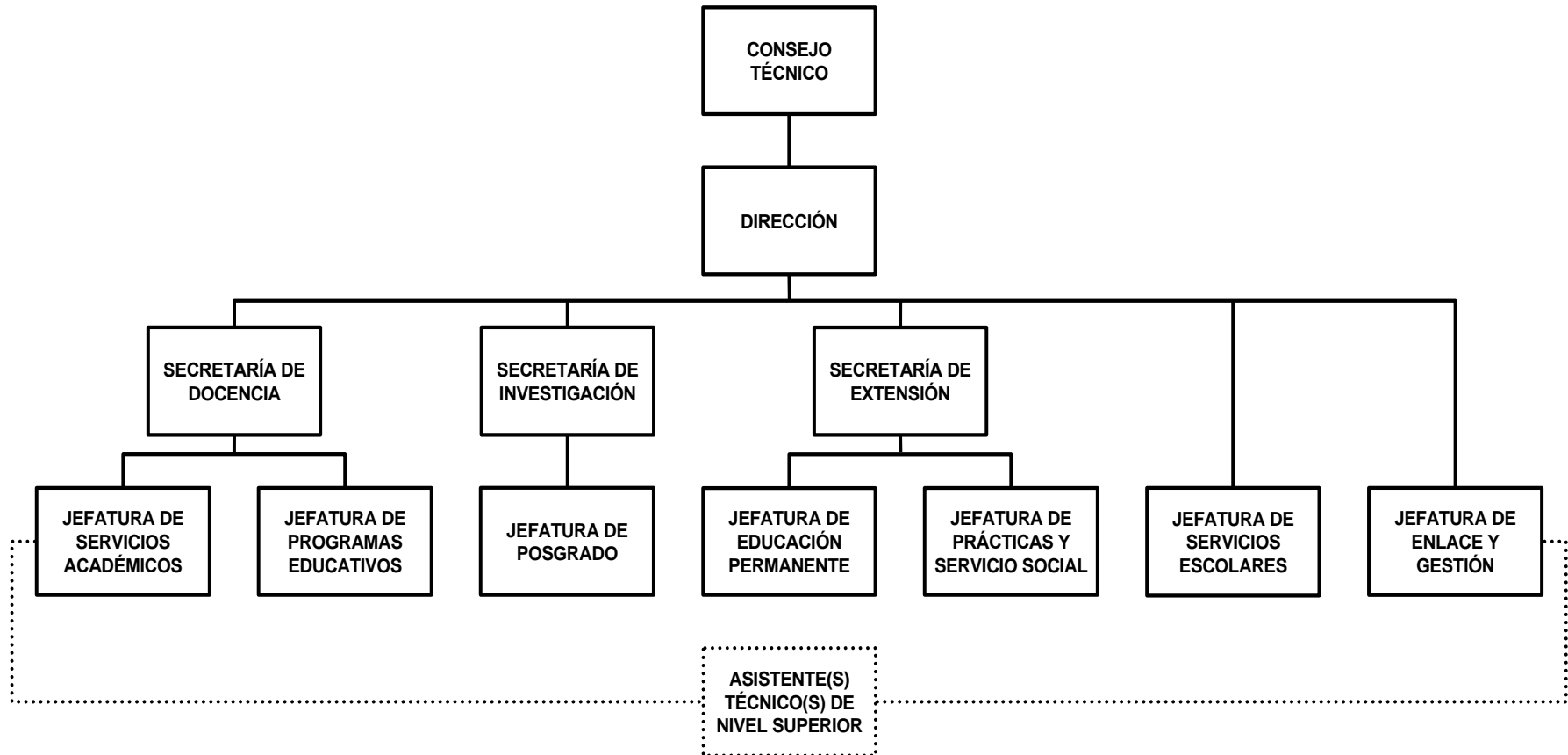

ESTRUCTURA ORGANIZACIONAL DE LA FACULTAD DE ESTUDIOS SOCIALES

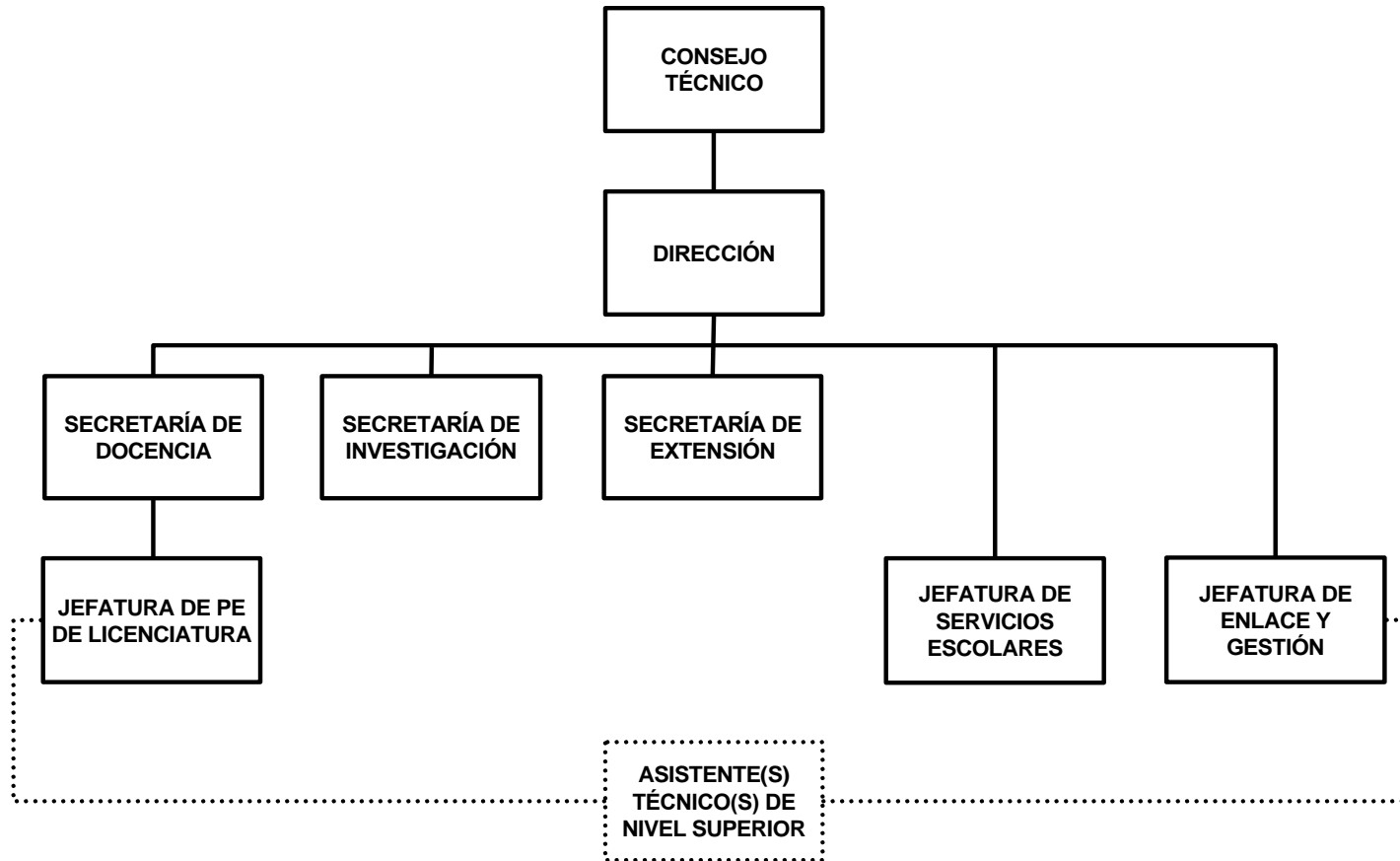

ESTRUCTURA ORGANIZACIONAL DE LA FACULTAD DE ESTUDIOS SUPERIORES DE CUAUTLA

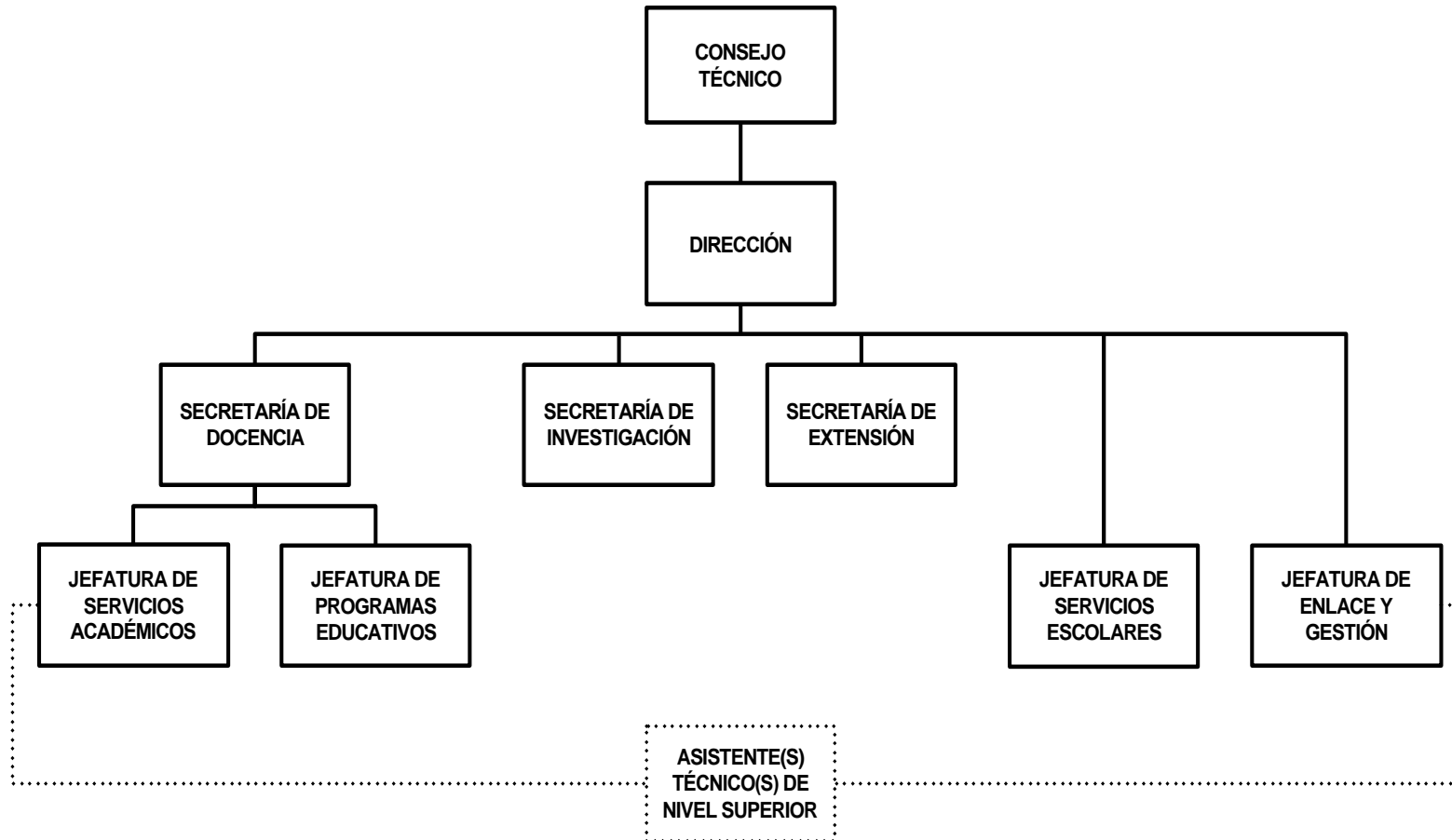

ESTRUCTURA ORGANIZACIONAL DE LA FACULTAD DE FARMACIA

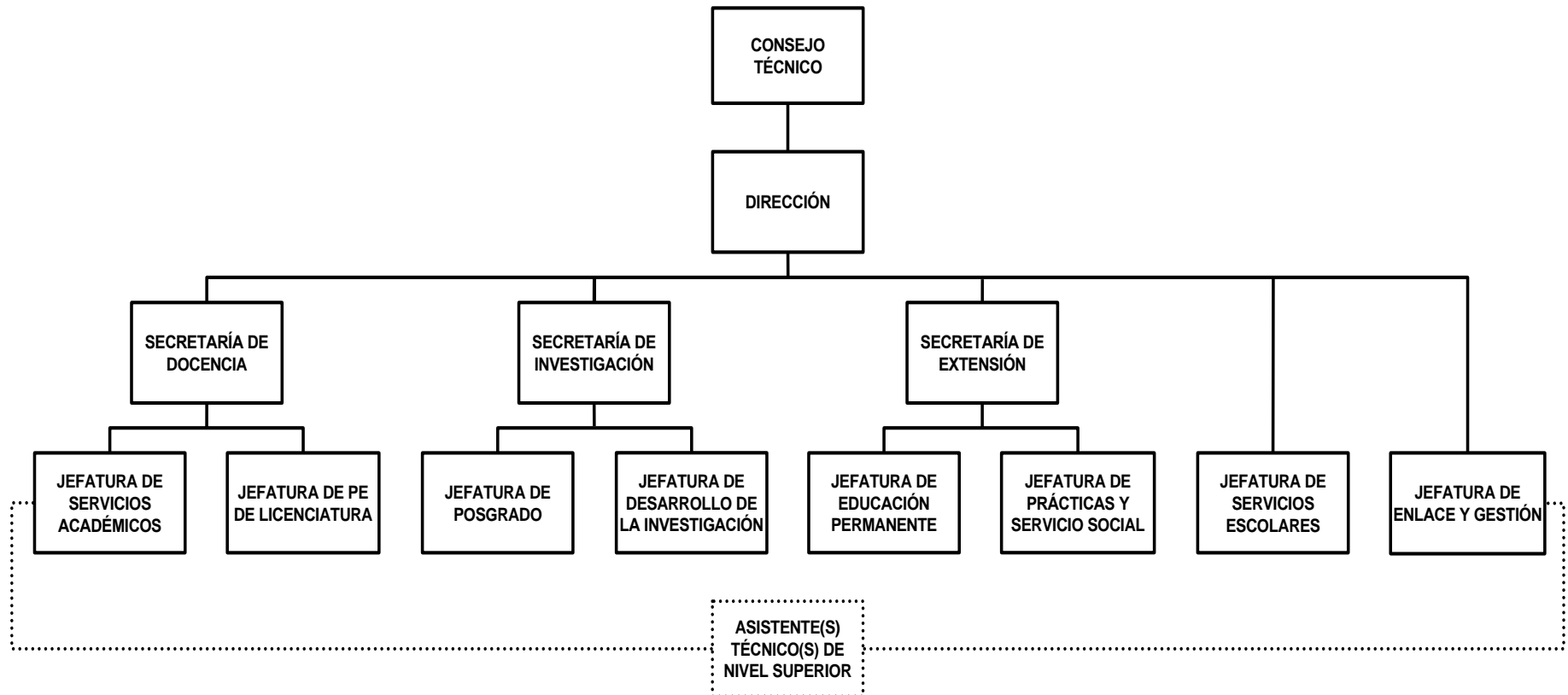

ESTRUCTURA ORGANIZACIONAL DE LA FACULTAD DE MEDICINA

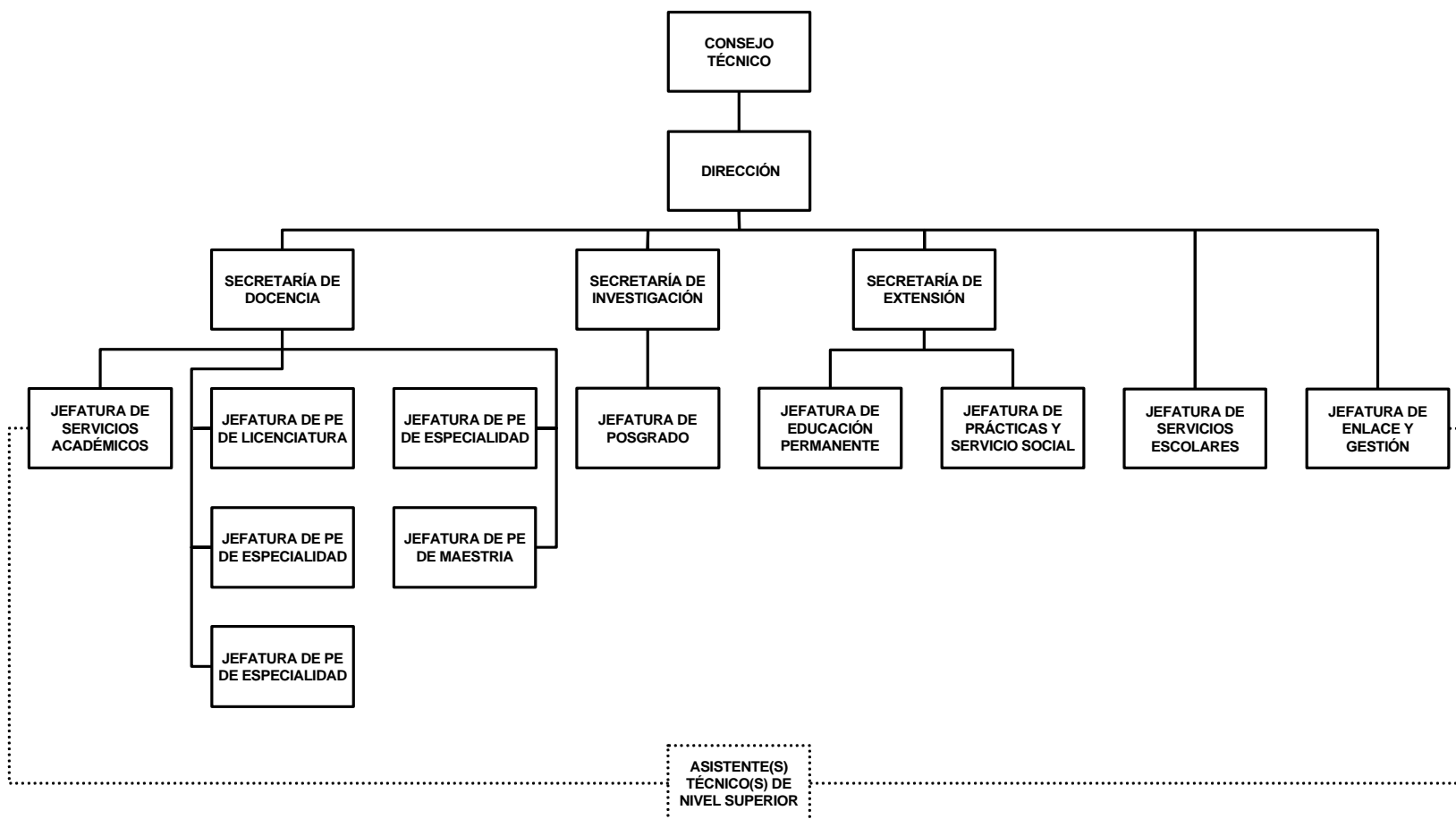

ESTRUCTURA ORGANIZACIONAL DE LA FACULTAD DE NUTRICIÓN

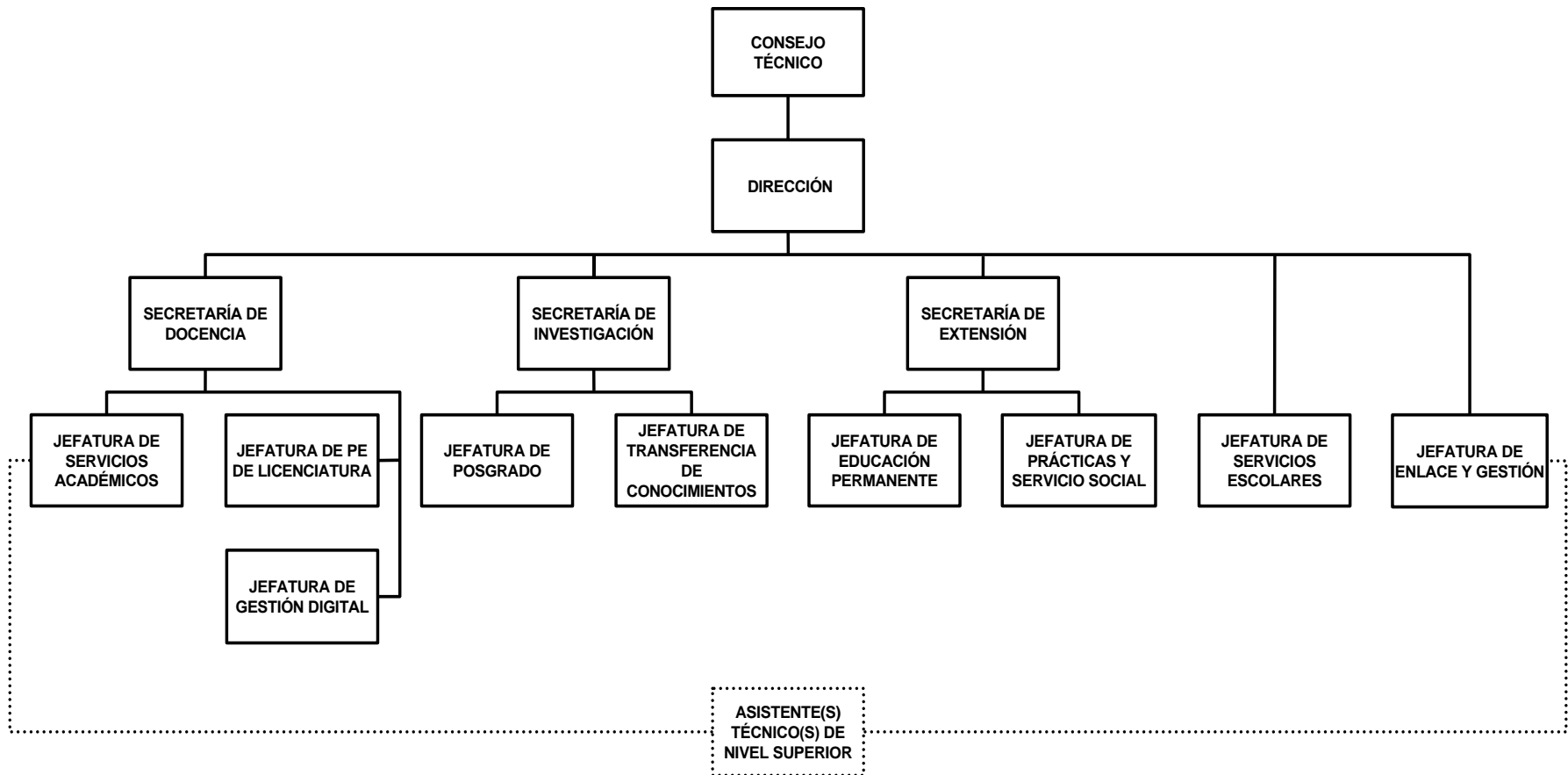



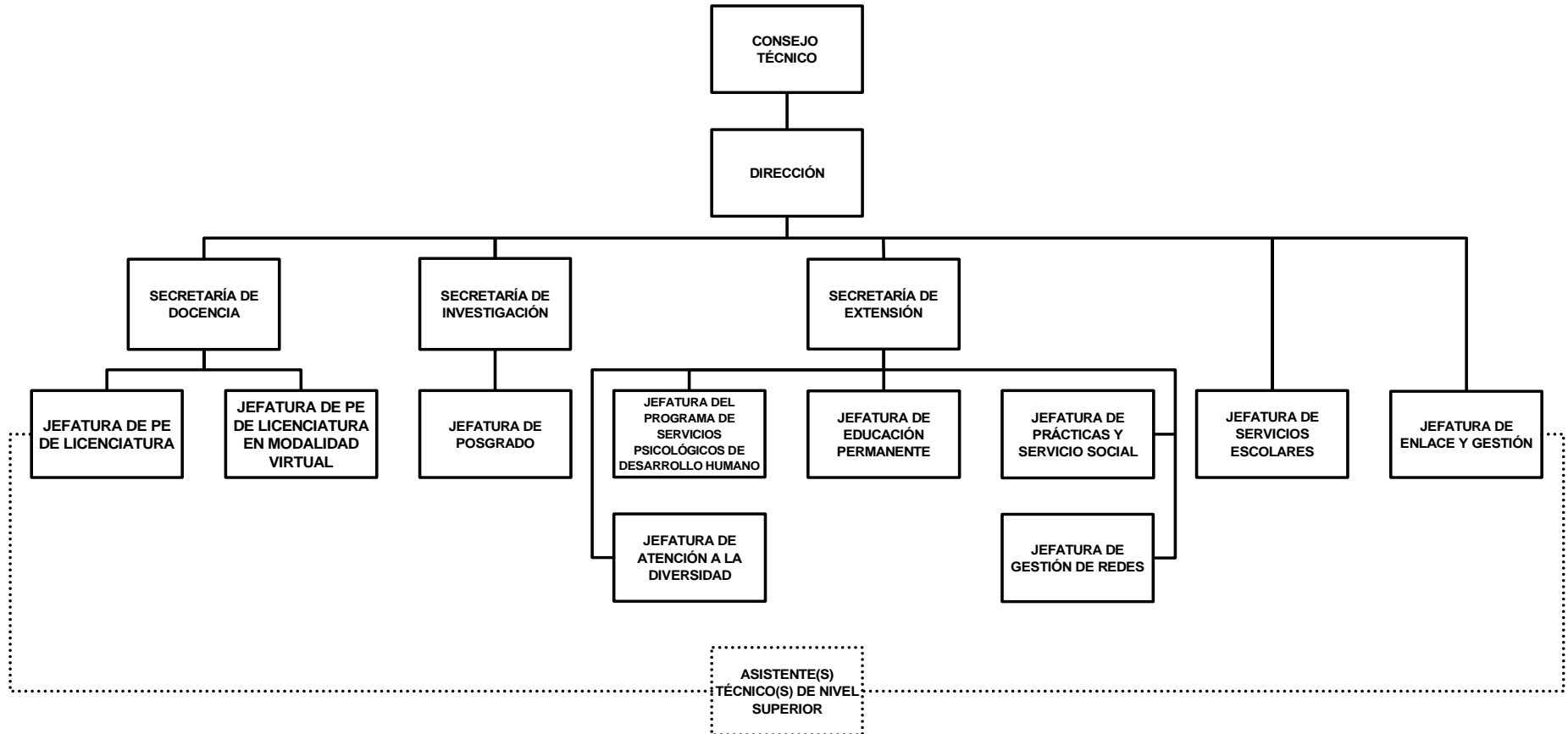

ESTRUCTURA ORGANIZACIONAL DE LA FACULTAD DE PSICOLOGÍA

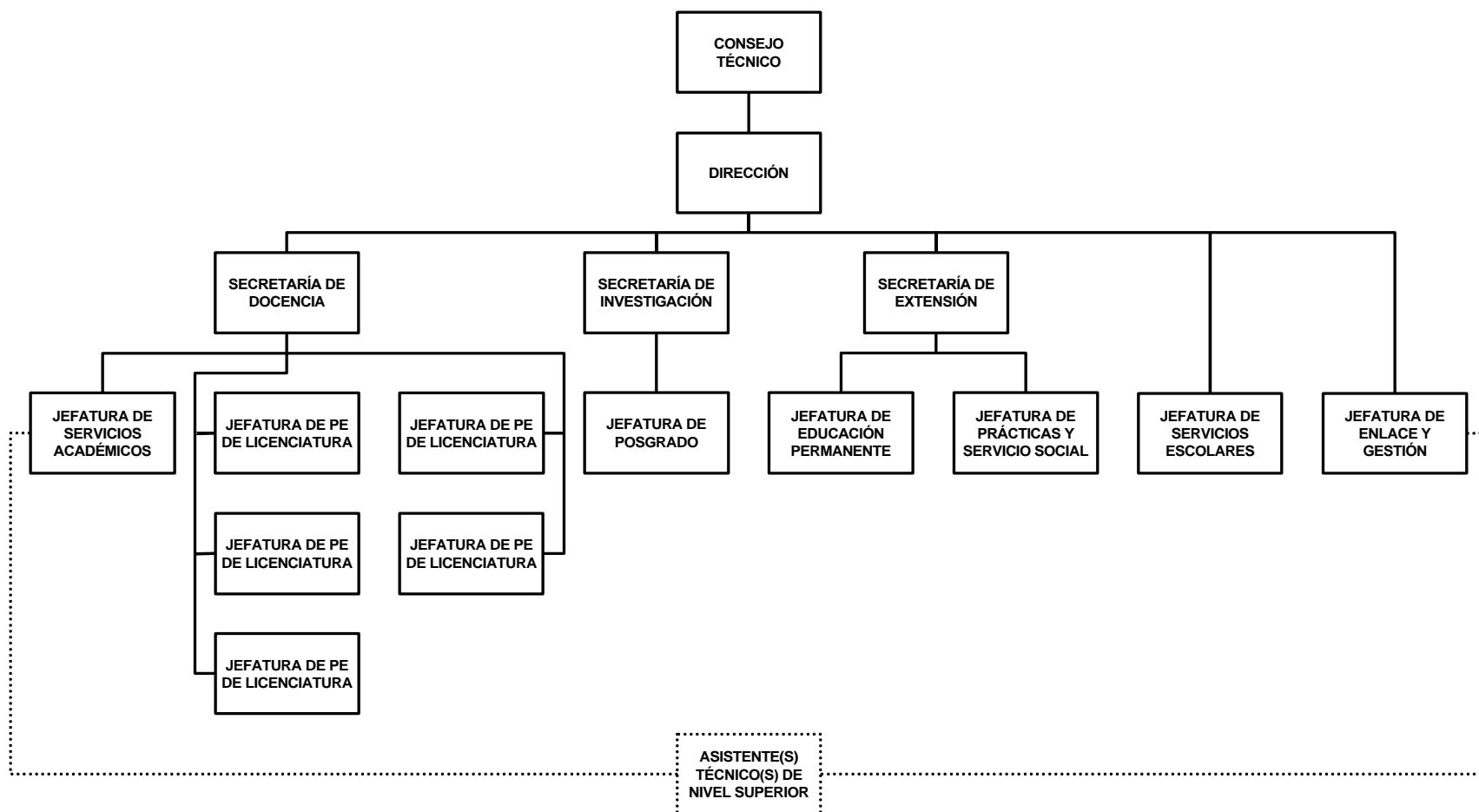

ESTRUCTURA ORGANIZACIONAL DEL INSTITUTO DE CIENCIAS DE LA EDUCACIÓN



CUADRO DE SIMBOLOGÍA

Símbolo	Significado
	Puesto o plaza
	Línea de autoridad Jerárquica de una división superior a una inferior
	Conector que indica la unión entre puestos o plazas
	Dependencia directa con el Titular
	Refleja la interacción y comunicación entre puestos y plazas de la misma Jerarquía



DIRECCIÓN GENERAL DE
PLANEACIÓN Y DESARROLLO
INSTITUCIONAL

Av. Universidad 1001 Col. Chamilpa, Cuernavaca Morelos, México, 62209, Tels. 329-70-00 Ext. 7116



UAEM
RECTORÍA
2023-2029

ESQUEMA DEL MODELO DE ESTRUCTURA ORGANIZACIONAL DE NIVEL SUPERIOR

Nivel de decisión estratégica.

En estas áreas tanto la planeación como las decisiones se deberán tomar y permear al resto de la Unidad Académica. Los objetivos deberán definirse de acuerdo con el plan general de la Unidad Académica.

Nivel de decisión táctica.

En estas áreas, tanto la planeación como las decisiones deben proyectarse a mediano plazo, deberán ser más detalladas. Cada coordinación y/o jefatura deberá buscar el cumplimiento de sus objetivos de manera particular, en concordancia con el plan general de la Unidad Académica.

Nivel de decisión operacional.

En estas áreas, tanto la planeación como las decisiones deben darse por tarea o actividad a corto plazo. Buscando el cumplimiento inmediato del objetivo de su actividad.

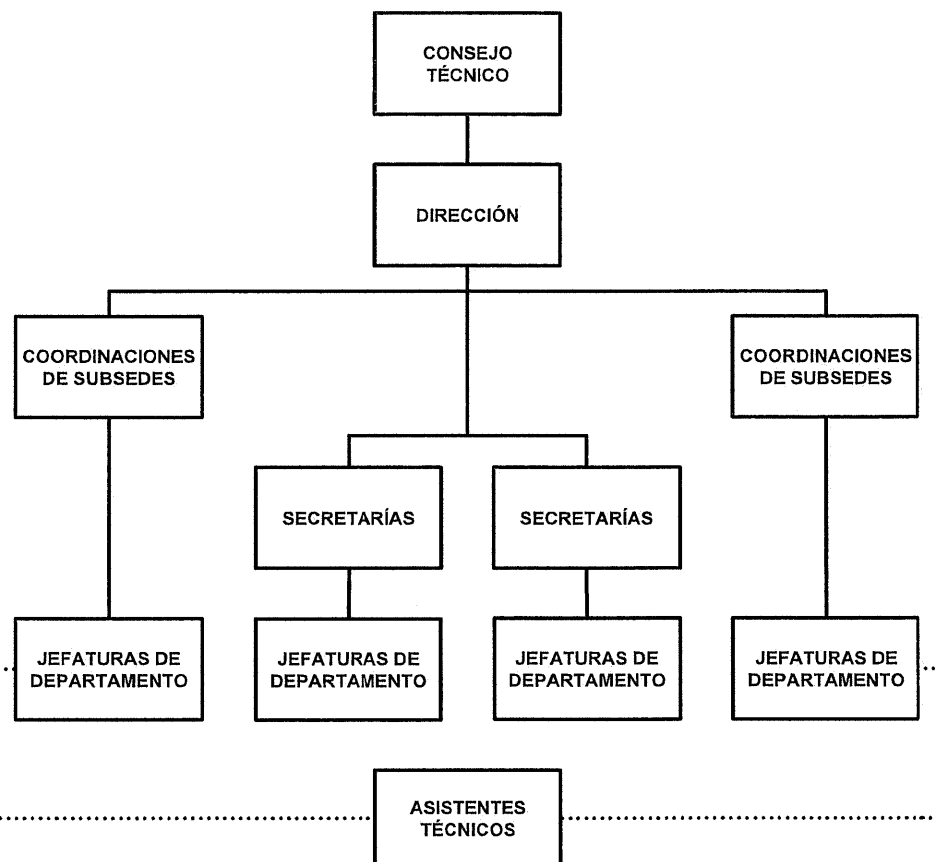

Nota: La estructura puede variar de acuerdo a las características particulares de cada Unidad Académica.

