2025	FAM	DIRECCIÓN GENERAL DE EDUCACIÓN SUPERIOR UNIVERSITARIA E INTERCUTURAL	Cuarto Trimestre 2025
EJERCICIO FISCAL EN EL QUE OTORGÓ EL RECURSO	FONDO DE APORTACIONES MÚLTIPLES	DIRECCIÓN DE FORTALECIMIENTO INSTITUCIONAL SUBDIRECCIÓN DE FOMENTO INSTITUCIONAL/DEPARTAMENTO DE INFRAESTRUCTURA FÍSICA	Fecha de elaboración: 31/12/2025

REPORTE FOTOGRÁFICO DEL INFORME DE AVANCE TRIMESTRAL

UNIVERSIDAD AUTÓNOMA DEL ESTADO DE MORELOS

Porcentaje de avance

100.00%

PRIORIDAD **1** Nombre de la obra: Construcción de talleres multidisciplinarios básicos para la formación práctica de los estudiantes de la Facultad de Ciencias Químicas e Ingeniería y construcción de barda de colindancia de la Escuela de Estudios Superiores de Atlatlahucan (FCQeI)

GEOREFERENCIA O CROQUIS DE LOCALIZACIÓN DE LA OBRA O PROYECTO

CROQUIS REFERENCIADO EN PLANTA DE CONJUNTO DE LA OBRA O PROYECTO

UBICACIÓN DE LA OBRA O PROYECTO CON FOTOS REFERENCIADAS

Dirección Postal: Av. Universidad #1001, Col. Chamilpa, C.P. 62209, Cuernavaca, Morelos.

ANTES

Fachada del Taller Multidisciplinario Básico (Tamulba) de la Facultad de Ciencias Químicas e Ingeniería

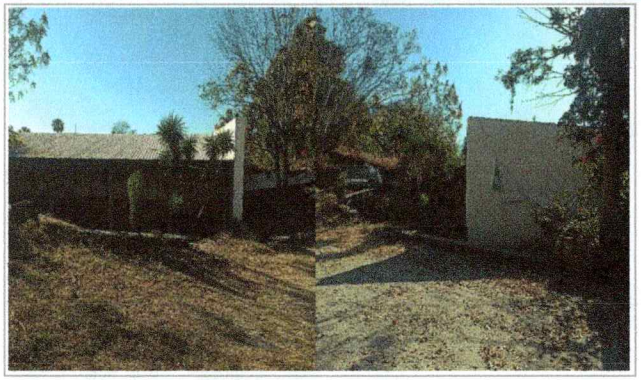

Vistas del sitio donde se realizaran trabajos: Preliminares que incluyen demolición, retiro de escombro, entre otros; para la Facultad de Ciencias Químicas e Ingeniería (TAMULBA).

Observaciones :

Lo presentado en el Reporte Fotográfico del cuarto trimestre, corresponde a los espacios a intervenir mediante el fondo.

VER DETALLE EN INFORME DE REPORTE DESCRIPTIVO.

2025
EJERCICIO FISCAL EN EL QUE OTORGÓ EL RECURSO

FAM

FONDO DE APORTACIONES MÚLTIPLES

DIRECCIÓN GENERAL DE EDUCACIÓN SUPERIOR UNIVERSITARIA E INTERCUTURAL
DIRECCIÓN DE FORTALECIMIENTO INSTITUCIONAL
SUBDIRECCIÓN DE FOMENTO INSTITUCIONAL/DEPARTAMENTO DE INFRAESTRUCTURA FÍSICA

Cuarto Trimestre 2025

Fecha de elaboración: 31/12/2025

REPORTE FOTOGRAFICO DEL INFORME DE AVANCE TRIMESTRAL

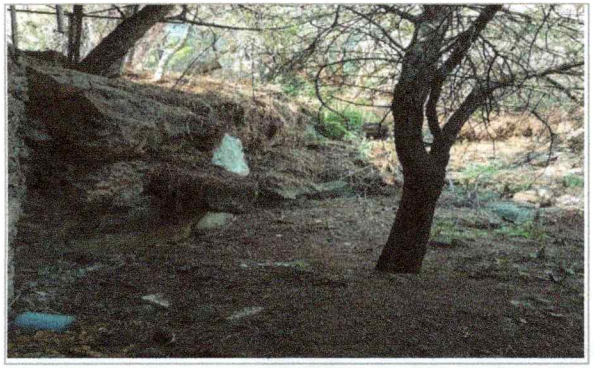

Vistas del sitio donde se realizaran trabajos: Preliminares y Albañilerías (trazo, excavación, construcciones de concreto (zapatas, corridas, firmes, canal, etc.), muro de mamposteo de piedra y muros divisorios de panel prefabricado) , Acabados con pintura vinílica, entre otros; para la Facultad de Ciencias Químicas e Ingeniería (TAMULBA).

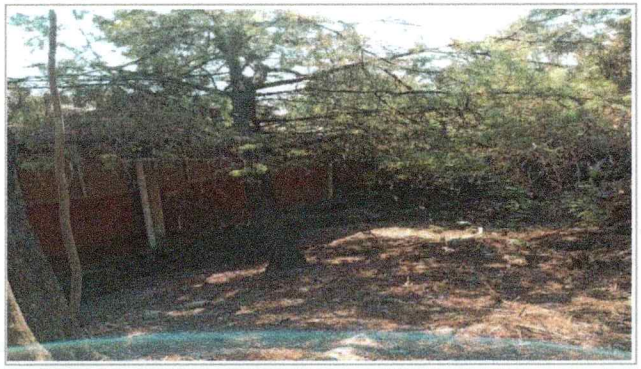

Vistas del sitio donde se realizaran trabajos: Preliminares y Albañilerías (trazo, excavación, construcciones de concreto (zapatas, corridas, firmes, canal, etc.), muro de mamposteo de piedra y muros divisorios de panel prefabricado) , Acabados con pintura vinílica, entre otros; para la Facultad de Ciencias Químicas e Ingeniería (TAMULBA).

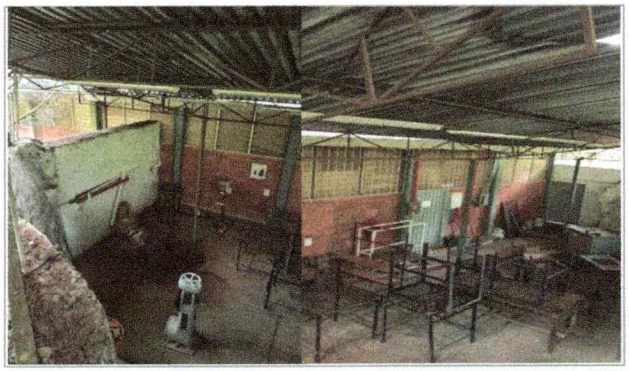

Vistas del sitio donde se realizaran trabajos: Instalacion de techumbre, canalones metálicos, columnas y estructuras metálicas, Asi como instalaciones (eléctricas, voz y datos, pluvial) , Se instalara (cancelería de aluminio, protecciones, puertas, luminarias, señaléticas, etc.), para la Facultad de Ciencias Químicas e Ingeniería (TAMBULBA).

DURANTE

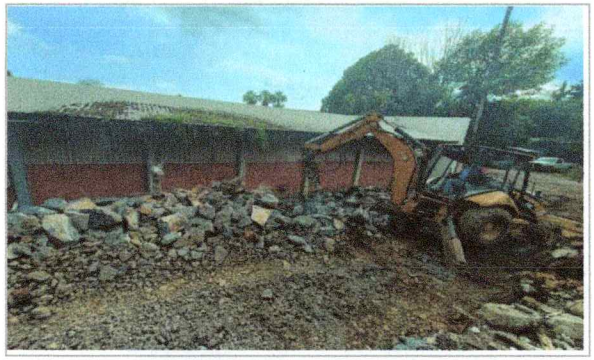

Trabajos de, excavación de roca por medios mecánicos, para la Facultad de Ciencias Químicas e Ingeniería (TAMULBA).

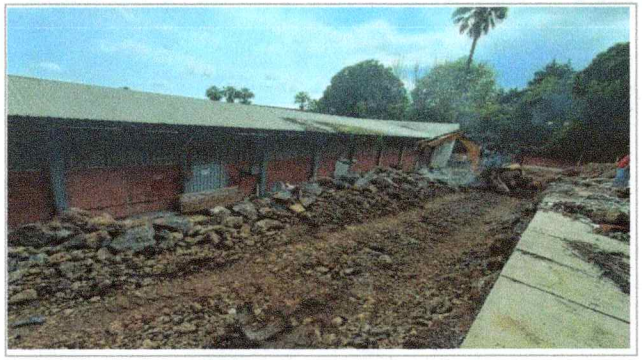

Trabajos de, picado de piedra por medios mecánicos para su reutilización Facultad de Ciencias Químicas e Ingeniería (TAMULBA).

Trabajos de, picado de piedra por medios mecánicos para su reutilización Facultad de Ciencias Químicas e Ingeniería (TAMULBA).

2025

EJERCICIO FISCAL EN EL QUE OTORGÓ EL RECURSO

FAM

FONDO DE APORTACIONES MÚLTIPLES

DIRECCIÓN GENERAL DE EDUCACIÓN SUPERIOR UNIVERSITARIA E INTERCUTURAL

DIRECCIÓN DE FORTALECIMIENTO INSTITUCIONAL

SUBDIRECCIÓN DE FOMENTO INSTITUCIONAL/DEPARTAMENTO DE INFRAESTRUCTURA FÍSICA

Cuarto Trimestre
2025

Fecha de elaboración: 31/12/2025

REPORTE FOTOGRÁFICO DEL INFORME DE AVANCE TRIMESTRAL

Trabajos de acarreo en camión de material escombro producto de los trabajos Facultad de Ciencias Químicas e Ingeniería (TAMULBA).

Trabajos de Acarreo en camión de material escombro producto de los trabajos Facultad de Ciencias Químicas e Ingeniería (TAMULBA).

Trabajos de desprendimientos de piedra suelta Facultad de Ciencias Químicas e Ingeniería (TAMULBA).

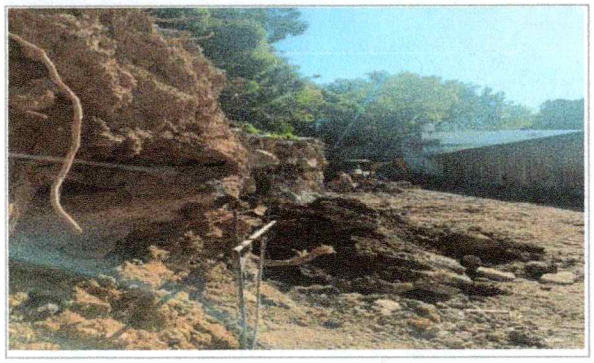

Trabajos de excavación en roca por medios mecánicos en la Facultad de Ciencias Químicas e Ingeniería (TAMULBA).

Trabajos de picado de piedra por medios mecánicos para su reutilización, en la Facultad de Ciencias Químicas e Ingeniería (TAMULBA).

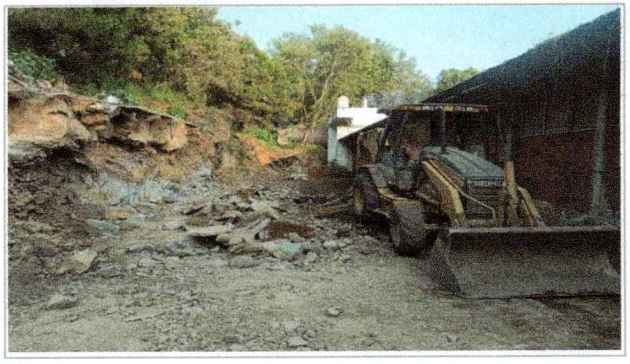

Trabajos de acarreo en camión de material escombro producto de los trabajos,en la Facultad de Ciencias Químicas e Ingeniería (TAMULBA).

2025
EJERCICIO FISCAL EN EL QUE OTORGÓ EL RECURSO

FAM

FONDO DE APORTACIONES MÚLTIPLES

DIRECCIÓN GENERAL DE EDUCACIÓN SUPERIOR UNIVERSITARIA E INTERCUTURAL
DIRECCIÓN DE FORTALECIMIENTO INSTITUCIONAL
SUBDIRECCIÓN DE FOMENTO INSTITUCIONAL/DEPARTAMENTO DE INFRAESTRUCTURA FÍSICA

Cuarto Trimestre 2025

Fecha de elaboración: 31/12/2025

REPORTE FOTOGRÁFICO DEL INFORME DE AVANCE TRIMESTRAL

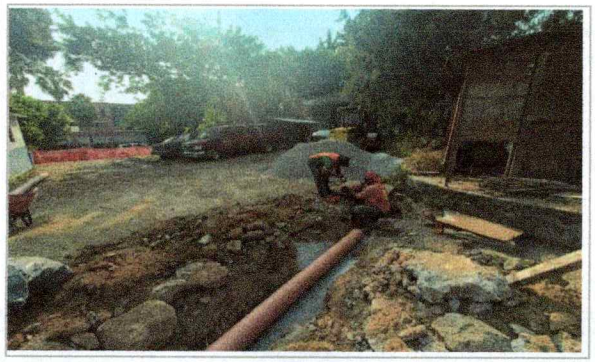

Trabajos de tubo sanitario, en la Facultad de Ciencias Químicas e Ingeniería (TAMULBA).

Trabajos de, desprendimientos de piedra suelta por medio mecánicos, en la Facultad de Ciencias Químicas e Ingeniería (TAMULBA).

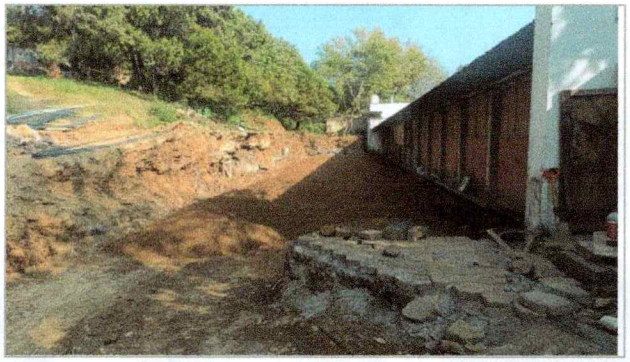

Trabajos de tendido de relleno de material de banco tepetate compactado por medios mecánicos,en la Facultad de Ciencias Químicas e Ingeniería (TAMULBA).

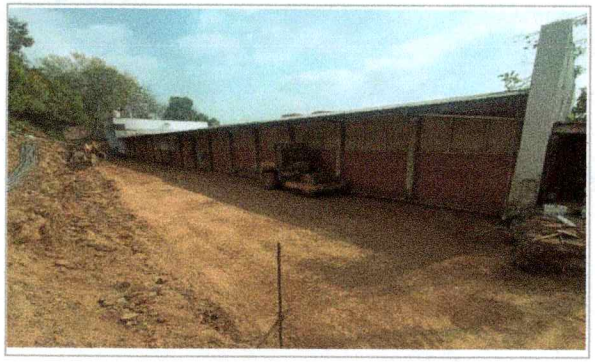

Trabajos de tendido de relleno de material de banco tepetate compactado por medios mecánicos,en la Facultad de Ciencias Químicas e Ingeniería (TAMULBA).

Trabajos de habilitado de acero de refuerzo en la Facultad de Ciencias Químicas e Ingeniería (TAMULBA).

Trabajos de, excavación de cepa a mano, en la Facultad de Ciencias Químicas e Ingeniería (TAMULBA).

2025
EJERCICIO FISCAL EN EL QUE OTORGÓ EL RECURSO

FAM

FONDO DE APORTACIONES MÚLTIPLES

DIRECCIÓN GENERAL DE EDUCACIÓN SUPERIOR UNIVERSITARIA E INTERCUTURAL
DIRECCIÓN DE FORTALECIMIENTO INSTITUCIONAL
SUBDIRECCIÓN DE FOMENTO INSTITUCIONAL/DEPARTAMENTO DE INFRAESTRUCTURA FÍSICA

Cuarto Trimestre
2025

Fecha de elaboración: 31/12/2025

REPORTE FOTOGRÁFICO DEL INFORME DE AVANCE TRIMESTRAL

Trabajos de, muro de mampostería con piedra de la región, en la Facultad de Ciencias Químicas e Ingeniería (TAMULBA).

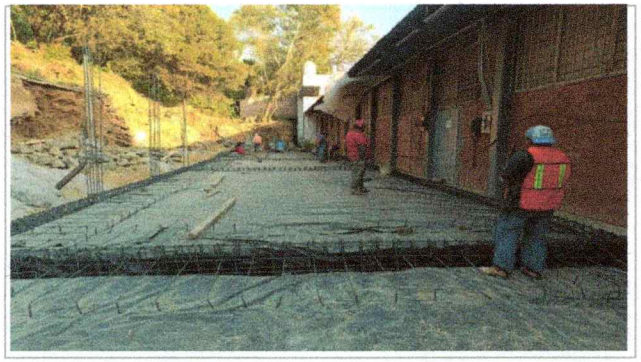

Trabajos de suministro y colocaion de membrana de polietileno en la Facultad de Ciencias Químicas e Ingeniería (TAMULBA).

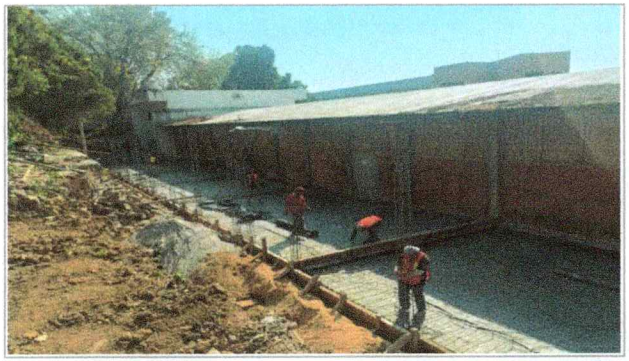

Trabajos de acero de refuerzo (cadenas, castillos y anclas), en la Facultad de Ciencias Químicas e Ingeniería (TAMULBA).

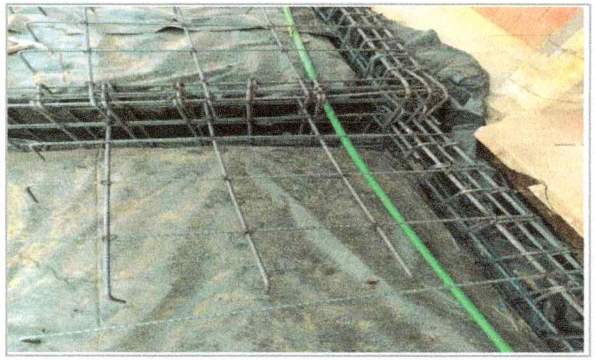

Trabajos de suministro y tendido de instalación hidráulica, en la Facultad de Ciencias Químicas e Ingeniería (TAMULBA).

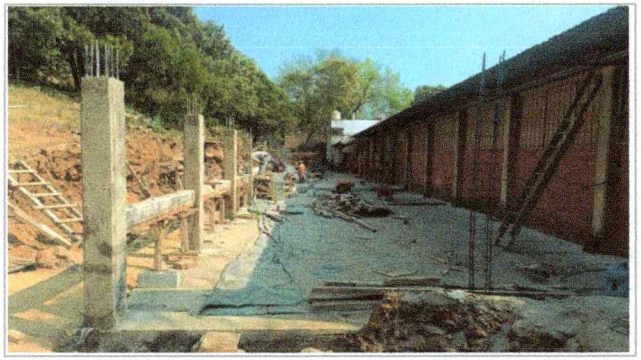

Trabajos de cimbrado y colado de concreto de cadenas y castillos en la Facultad de Ciencias Químicas e Ingeniería (TAMULBA).

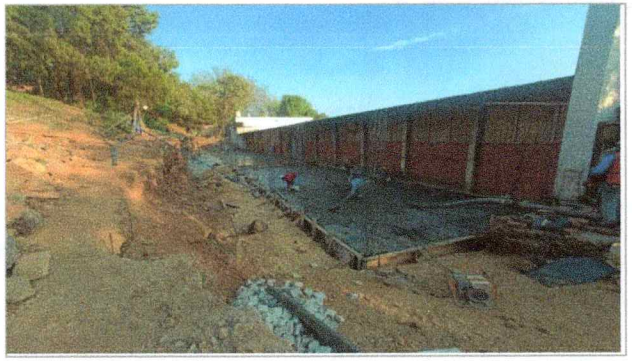

Trabajos de firme de concreto reforzado con malla electrosoldada, en la Facultad de Ciencias Químicas e Ingeniería (TAMULBA).

2025
EJERCICIO FISCAL EN EL QUE OTORGÓ EL RECURSO

FAM

FONDO DE APORTACIONES MÚLTIPLES

DIRECCIÓN GENERAL DE EDUCACIÓN SUPERIOR UNIVERSITARIA E INTERCUTURAL

DIRECCIÓN DE FORTALECIMIENTO INSTITUCIONAL

SUBDIRECCIÓN DE FOMENTO INSTITUCIONAL/DEPARTAMENTO DE INFRAESTRUCTURA FÍSICA

Cuarto Trimestre 2025
Fecha de elaboración: 31/12/2025

REPORTE FOTOGRÁFICO DEL INFORME DE AVANCE TRIMESTRAL

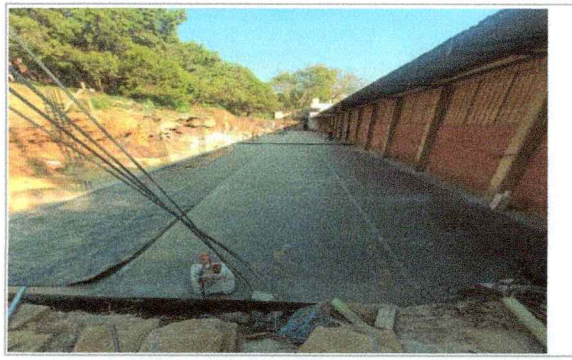

Trabajos de junta de contracción en piso, en la Facultad de Ciencias Químicas e Ingeniería (TAMULBA).

Trabajos de pruebas de Laboratorio de toma de muestra de concreto, en la Facultad de Ciencias Químicas e Ingeniería (TAMULBA).

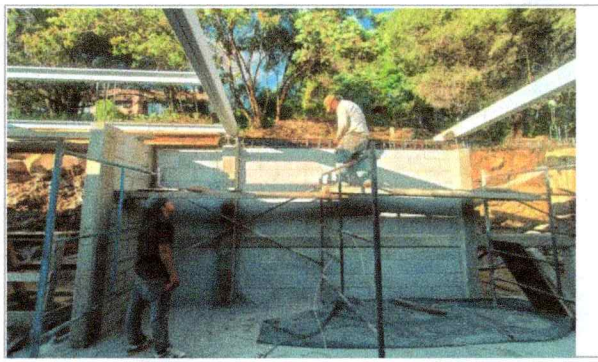

Trabajos de Suministro y Hechura de Muro de block, en la Facultad de Ciencias Químicas e Ingeniería (TAMULBA).

Trabajos de estructura metálica (acero misceláneo/ placas, cartabones, anclas, pernos), en la Facultad de Ciencias Químicas e Ingeniería (TAMULBA).

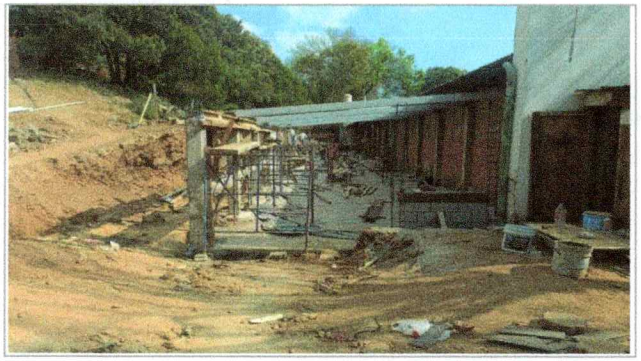

Trabajos de estructura metálica (acero misceláneo/ placas, cartabones, anclas, pernos), en la Facultad de Ciencias Químicas e Ingeniería (TAMULBA).

Trabajos de estructura metálica (acero misceláneo/ placas, cartabones, anclas, pernos), en la Facultad de Ciencias Químicas e Ingeniería (TAMULBA).

2025
EJERCICIO FISCAL EN EL QUE OTORGÓ EL RECURSO

FAM

FONDO DE APORTACIONES MÚLTIPLES

DIRECCIÓN GENERAL DE EDUCACIÓN SUPERIOR UNIVERSITARIA E INTERCUTURAL
DIRECCIÓN DE FORTALECIMIENTO INSTITUCIONAL
SUBDIRECCIÓN DE FOMENTO INSTITUCIONAL/DEPARTAMENTO DE INFRAESTRUCTURA FÍSICA

Cuarto Trimestre 2025

Fecha de elaboración: 31/12/2025

REPORTE FOTOGRAFICO DEL INFORME DE AVANCE TRIMESTRAL

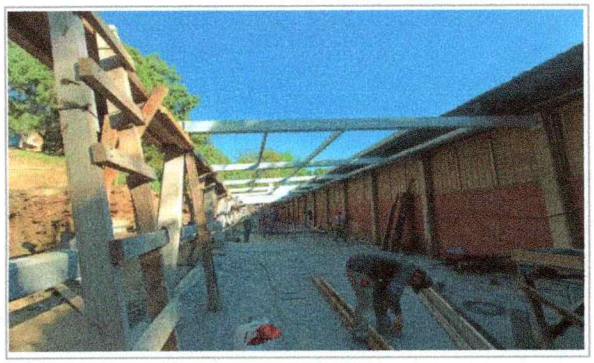

Trabajos de estructura metálica (acero misceláneo/ placas, cartabones, anclas, pernos), en la Facultad de Ciencias Químicas e Ingeniería (TAMULBA).

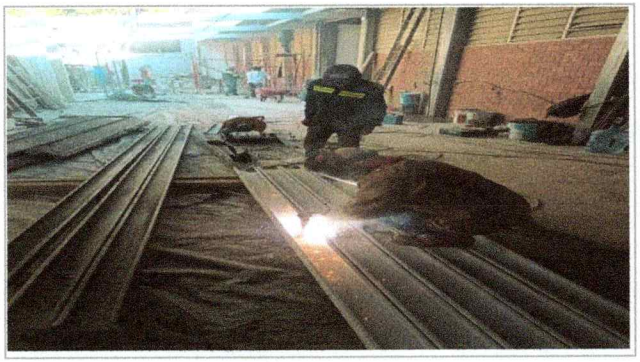

Trabajos de suministro e Instalacion de cubierta de lamina, en la Facultad de Ciencias Químicas e Ingeniería (TAMULBA).

Trabajos de suministro e instalacion de cubierta de lamina, en la Facultad de Ciencias Químicas e Ingeniería (TAMULBA).

Trabajos de demolición de muro, en la Facultad de Ciencias Químicas e Ingeniería (TAMULBA).

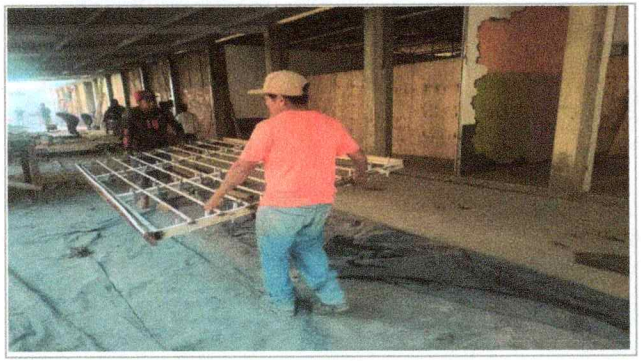

Trabajos de desmontaje de herrería , en la Facultad de Ciencias Químicas e Ingeniería (TAMULBA).

2025	FAM	DIRECCIÓN GENERAL DE EDUCACIÓN SUPERIOR UNIVERSITARIA E INTERCUTURAL DIRECCION DE FORTALECIMIENTO INSTITUCIONAL SUBDIRECCIÓN DE FOMENTO INSTITUCIONAL/DEPARTAMENTO DE INFRAESTRUCTURA FÍSICA	Cuarto Trimestre 2025
EJERCICIO FISCAL EN EL QUE OTORGÓ EL RECURSO	FONDO DE APORTACIONES MÚLTIPLES		Fecha de elaboración: 31/12/2025

REPORTE FOTOGRÁFICO DEL INFORME DE AVANCE TRIMESTRAL

Después

Imagen 1 del Proyecto "Construcción de talleres multidisciplinarios básicos para la formación práctica de los estudiantes de la Facultad de Ciencias Químicas e Ingeniería"

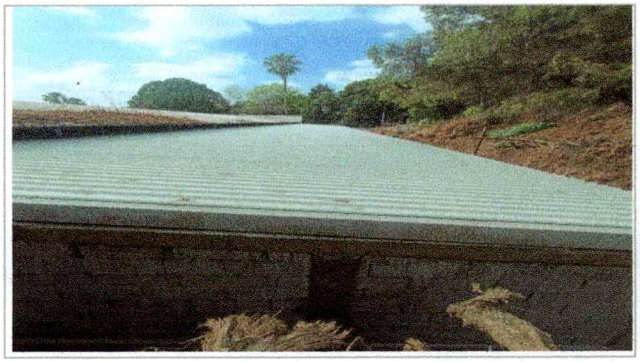

Imagen 2 del Proyecto "Construcción de talleres multidisciplinarios básicos para la formación práctica de los estudiantes de la Facultad de Ciencias Químicas e Ingeniería"

Imagen 3 del Proyecto "Construcción de talleres multidisciplinarios básicos para la formación práctica de los estudiantes de la Facultad de Ciencias Químicas e Ingeniería"

Arq. Oscar Gabriel Lastra Fernández Director General de Infraestructura	Dra. Viridiana Aydeé León Hernández Rectora de la Universidad Autónoma del Estado de Morelos	Dr. Juan Manuel Rivas González Coordinador General de Planeación y Desarrollo Sustentable

NOTA:

* Es muy importante que se anexe reporte fotográfico de todas las obras. Para ello se anexa una pestaña, se podrán copiar tantas pestañas como sea necesario.
Para equipamiento, mantenimiento y adecuaciones, en especial; se recomienda que se capture la **misma toma, mismo ángulo y lugar para el antes, durante y despues de la obra**.

2025
EJERCICIO FISCAL EN EL QUE OTORGÓ EL RECURSO

FAM

FONDO DE APORTACIONES MÚLTIPLES

DIRECCIÓN GENERAL DE EDUCACIÓN SUPERIOR UNIVERSITARIA E INTERCUTURAL

DIRECCIÓN DE FORTALECIMIENTO INSTITUCIONAL

SUBDIRECCIÓN DE FOMENTO INSTITUCIONAL/DEPARTAMENTO DE INFRAESTRUCTURA FÍSICA

Cuarto Trimestre 2025

Fecha de elaboración: 31/12/2025

REPORTE FOTOGRÁFICO DEL INFORME DE AVANCE TRIMESTRAL

UNIVERSIDAD AUTÓNOMA DEL ESTADO DE MORELOS

Porcentaje de avance

100.00%

PRIORIDAD **1**

Nombre de la obra: Construcción de talleres multidisciplinarios básicos para la formación práctica de los estudiantes de la Facultad de Ciencias Químicas e Ingeniería y construcción de barda de colindancia de la Escuela de Estudios Superiores de Atlatlahucan (EES Atlatlahucan)

GEOREFERENCIA O CROQUIS DE LOCALIZACIÓN DE LA OBRA O PROYECTO

CROQUIS REFERENCIADO EN PLANTA DE CONJUNTO DE LA OBRA O PROYECTO

UBICACIÓN DE LA OBRA O PROYECTO CON FOTOS REFERENCIADAS

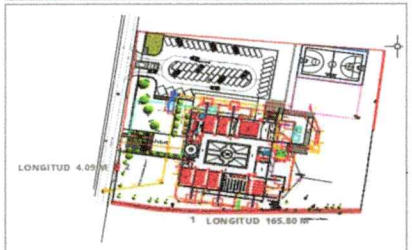

Dirección Postal: Calle Universidad s/n, Barrio San Antonio, Atlatlahucan, Morelos, C.P 62840.

ANTES

Fachada de la Escuela de Estudios Superiores de Atlatlahucan

Vistas en donde se realizaran trabajos: Preliminares que incluyen limpieza, retiro de escombro, entre otros; para la Escuela de Estudios Superiores de Atlatlahucan.

Observaciones :

Lo presentado en el Reporte Fotográfico del cuarto trimestre, corresponde a los espacios a intervenir mediante el fondo.

VER DETALLE EN INFORME DE REPORTE DESCRIPTIVO.

2025	FAM	DIRECCIÓN GENERAL DE EDUCACIÓN SUPERIOR UNIVERSITARIA E INTERCUTURAL	Cuarto Trimestre 2025 ,
EJERCICIO FISCAL EN EL QUE OTORGÓ EL RECURSO	FONDO DE APORTACIONES MÚLTIPLES	DIRECCIÓN DE FORTALECIMIENTO INSTITUCIONAL SUBDIRECCIÓN DE FOMENTO INSTITUCIONAL/DEPARTAMENTO DE INFRAESTRUCTURA FISICA	Fecha de elaboración: 31/12/2025

REPORTE FOTOGRÁFICO DEL INFORME DE AVANCE TRIMESTRAL

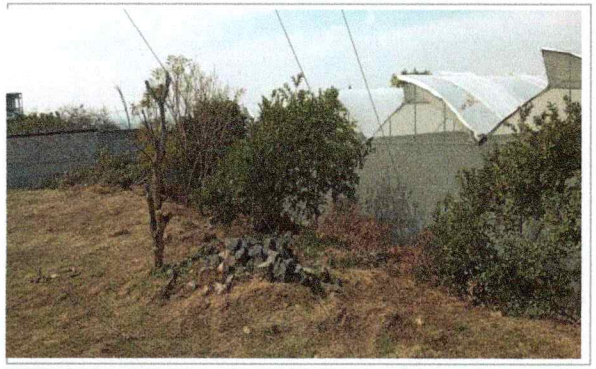

Vistas en donde se realizaran trabajos: Preliminares que incluyen limpieza, retiro de escombro, entre otros; para la Escuela de Estudios Superiores de Atlatlahucan.

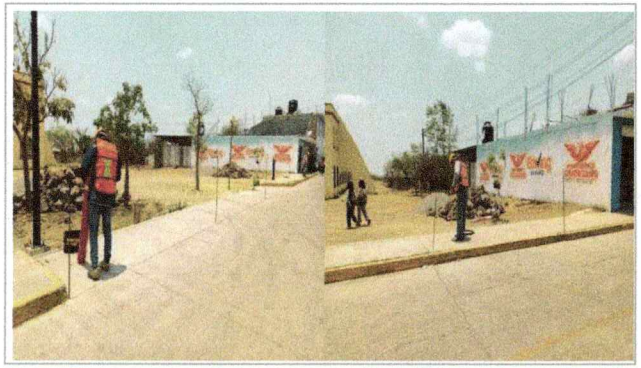

Vistas en donde se realizaran los trabajos: Albañilería consistentes en trazo, excavación, mampostería, construcciones de concreto (plantillas,castillos,etc.), acabados con pintura vinílica entre otros; para la Escuela de Estudios Superiores de Atlatlahucan.

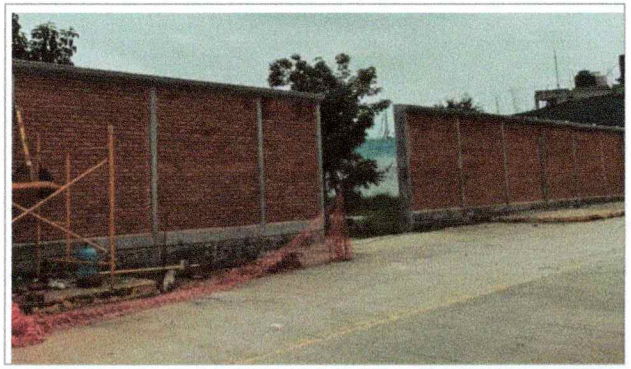

Vista en donde se realizaran trabajos de: Elaboracion y colocacion de reja de herrería con placas de acero y perfiles OC, OR con primer y pintura de esmalte, así como los trabajos de albañilería complementarios para la Escuela de Estudios Superiores de Atlatlahucan.

DURANTE

Trabajos de, elaboración de muro de tabique de barro rojo recocido en la Escuela de Estudios Superiores de Atlatlahucan.

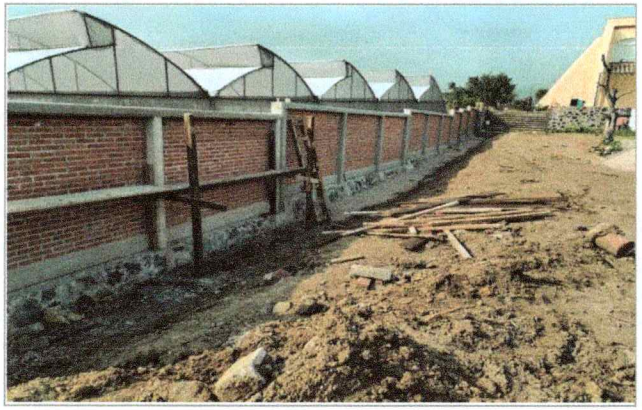

Trabajos de, elaboración de castillos a base de acero de refuerzo, encachado con cimbra aparente así como la hechura de concreto hecho en obra, en la Escuela de Estudios Superiores de Atlatlahucan.

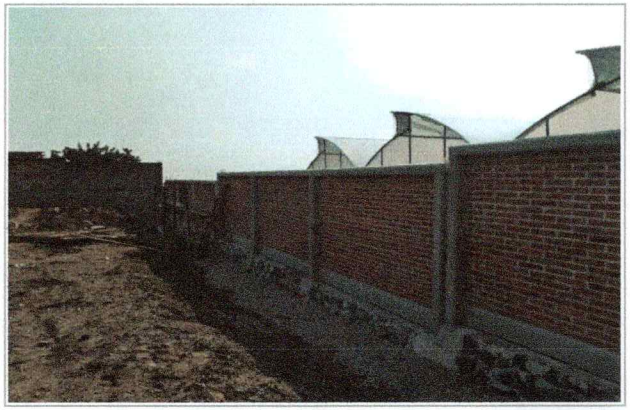

Trabajos de, elaboración de cadenas de cerramiento a base de acero de refuerzo, encachado con cimbra aparente, así como la hechura de concreto hecho en obra en la Escuela de Estudios Superiores de Atlatlahucan.

2025
EJERCICIO FISCAL EN EL QUE OTORGÓ EL RECURSO

FAM

FONDO DE APORTACIONES MÚLTIPLES

DIRECCIÓN GENERAL DE EDUCACIÓN SUPERIOR UNIVERSITARIA E INTERCUTURAL

DIRECCIÓN DE FORTALECIMIENTO INSTITUCIONAL

SUBDIRECCIÓN DE FOMENTO INSTITUCIONAL/DEPARTAMENTO DE INFRAESTRUCTURA FÍSICA

Cuarto Trimestre 2025
Fecha de elaboración: 31/12/2025

REPORTE FOTOGRÁFICO DEL INFORME DE AVANCE TRIMESTRAL

Trabajos de, filtro de grava triturada, así como la colocación de dren de PVC 4", en la Escuela de Estudios Superiores de Atlatlahucan.

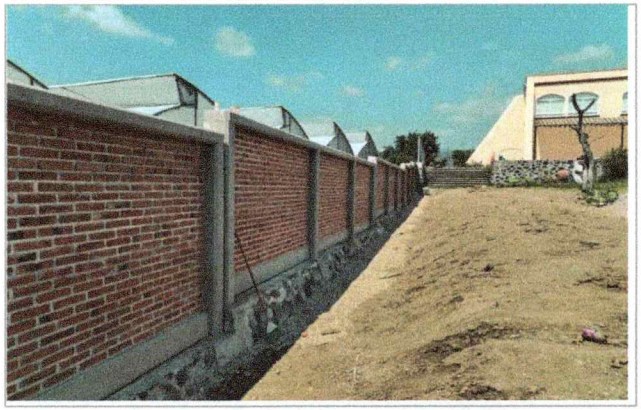

Trabajos de filtro de grava triturada, así como la colocación de dren de PVC 4", en la Escuela de Estudios Superiores de Atlatlahucan.

Trabajos de demoliciones en muro de piedra existente asi como elaboracion de anclajes con concreto de soportes para malla ciclónica, en la Escuela de Estudios Superiores de Atlatlahucan.

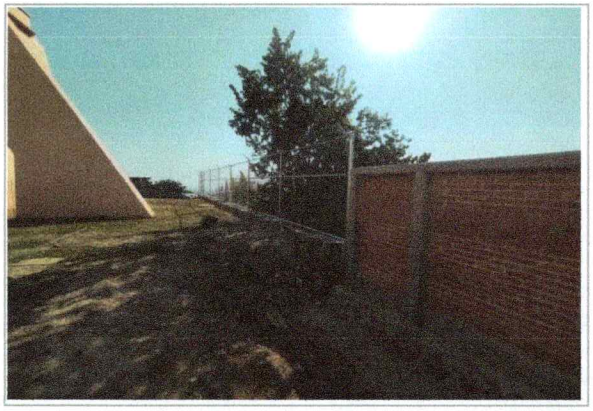

Trabajos de suministro e instalacion de malla ciclonica galvanizada, en la Escuela de Estudios Superiores de Atlatlahucan.

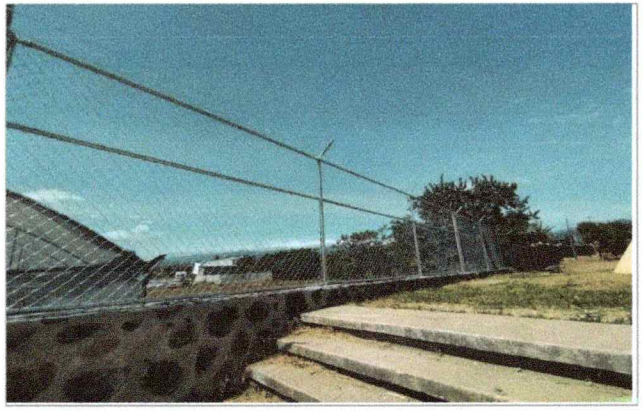

Trabajos de suministro e instalacion de malla ciclonica galvanizada, en la Escuela de Estudios Superiores de Atlatlahucan.

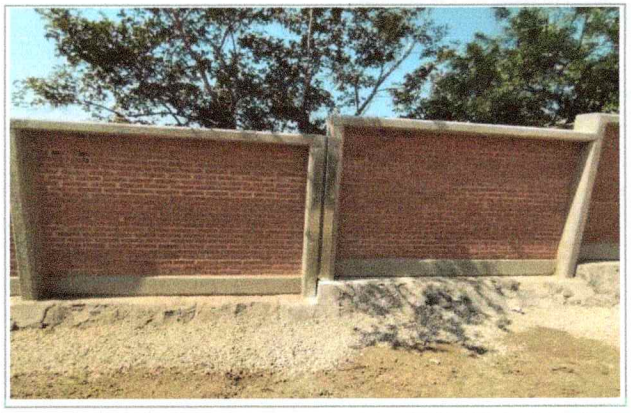

Trabajos de suministro e instalacion, tapa junta con lámina galvanizada, en la Escuela de Estudios Superiores de Atlatlahucan.

2025

EJERCICIO FISCAL EN EL QUE OTORGÓ EL RECURSO

FAM

FONDO DE APORTACIONES MÚLTIPLES

DIRECCIÓN GENERAL DE EDUCACIÓN SUPERIOR UNIVERSITARIA E INTERCUTURAL

DIRECCIÓN DE FORTALECIMIENTO INSTITUCIONAL

SUBDIRECCIÓN DE FOMENTO INSTITUCIONAL/DEPARTAMENTO DE INFRAESTRUCTURA FÍSICA

Cuarto Trimestre 2025

Fecha de elaboración: 31/12/2025

REPORTE FOTOGRÁFICO DEL INFORME DE AVANCE TRIMESTRAL

Trabajos de suministro e instalacion de lampara solar con sensor, para la Escuela de Estudios Superiores de Atlatlahucan.

Trabajos de suministro e instalacion de lampara solar con sensor, para la Escuela de Estudios Superiores de Atlatlahucan.

Trabajos de suministro e instalacion de lampara solar con sensor, para la Escuela de Estudios Superiores de Atlatlahucan.

Trabajos de suministro y colocacion de acero misceláneo (placas, perfiles, cartabones, anclas, pernos), para la Escuela de Estudios Superiores de Atlatlahucan.

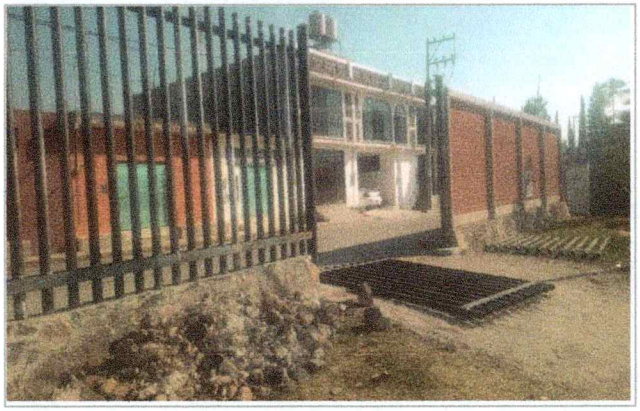

Trabajos de elaboracion e Instalacion de portón de herrería, para la Escuela de Estudios Superiores de Atlatlahucan.

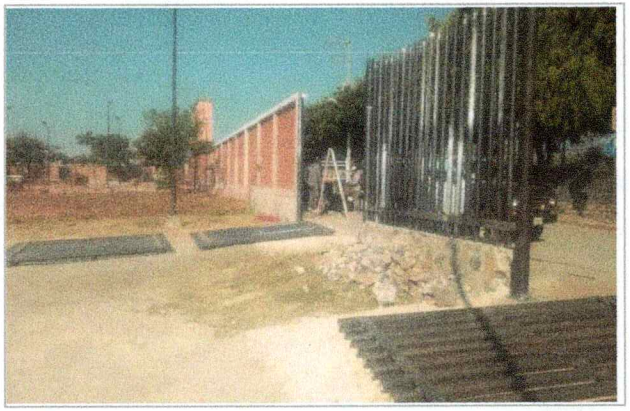

Trabajos de elaboracion e instalacion de portón de herrería, para la Escuela de Estudios Superiores de Atlatlahucan.

2025
EJERCICIO FISCAL EN EL QUE OTORGÓ EL RECURSO

FAM

FONDO DE APORTACIONES MÚLTIPLES

DIRECCIÓN GENERAL DE EDUCACIÓN SUPERIOR UNIVERSITARIA E INTERCUTURAL
DIRECCIÓN DE FORTALECIMIENTO INSTITUCIONAL
SUBDIRECCIÓN DE FOMENTO INSTITUCIONAL/DEPARTAMENTO DE INFRAESTRUCTURA FÍSICA

Cuarto Trimestre 2025

Fecha de elaboración: 31/12/2025

REPORTE FOTOGRAFICO DEL INFORME DE AVANCE TRIMESTRAL

Trabajos de elaboracion e instalacion de portón de herrería, para la Escuela de Estudios Superiores de Atlatlahucan.

Trabajos de elaboracion e instalacion de portón de herrería, para la Escuela de Estudios Superiores de Atlatlahucan.

Trabajos de elaboracion e instalacion de portón de herrería, para la Escuela de Estudios Superiores de Atlatlahucan.

DESPUÉS

Imagen 1 del proyecto "Construcción de barda de colindancia de la Escuela de Estudios Superiores de Atlatlahucan".

Imagen 2 del proyecto "Construcción de barda de colindancia de la Escuela de Estudios Superiores de Atlatlahucan".

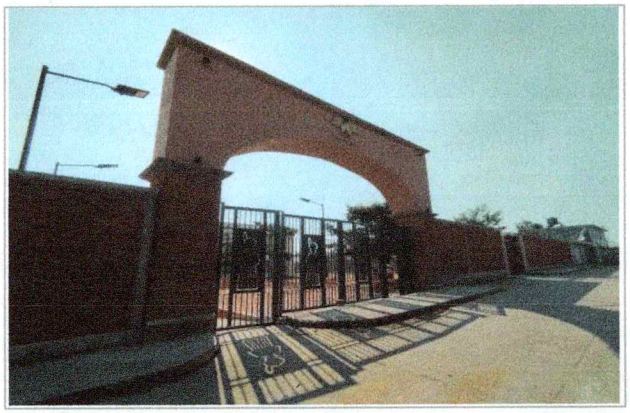

Imagen 3 del proyecto "Construcción de barda de colindancia de la Escuela de Estudios Superiores de Atlatlahucan".

2025	FAM	DIRECCIÓN GENERAL DE EDUCACIÓN SUPERIOR UNIVERSITARIA E INTERCUTURAL	Cuarto Trimestre 2025
EJERCICIO FISCAL EN EL QUE OTORGÓ EL RECURSO	FONDO DE APORTACIONES MÚLTIPLES	DIRECCIÓN DE FORTALECIMIENTO INSTITUCIONAL SUBDIRECCIÓN DE FOMENTO INSTITUCIONAL/DEPARTAMENTO DE INFRAESTRUCTURA FÍSICA	Fecha de elaboración: 31/12/2025

REPORTE FOTOGRÁFICO DEL INFORME DE AVANCE TRIMESTRAL

Imagen 4 del proyecto "Construcción de barda de colindancia de la Escuela de Estudios Superiores de Atlatlahucan".

Imagen 5 del proyecto "Construcción de barda de colindancia de la Escuela de Estudios Superiores de Atlatlahucan".

Arq. Oscar Gabriel Lastra Fernández Director General de Infraestructura	Dra. Viridiana Aydeé León Hernández Rectora de la Universidad Autónoma del Estado de Morelos	Dr. Juan Manuel Rivas González Coordinador General de Planeación y Desarrollo Sustentable

NOTA

* Es muy importante que se anexe reporte fotográfico de todas las obras. Para ello se anexa una pestaña, se podrán copiar tantas pestañas como sea necesario.
Para equipamiento, mantenimiento y adecuaciones, en especial; se recomienda que se capture la **misma toma, mismo ángulo y lugar para el antes, durante y despues de la obra**.

2025

EJERCICIO FISCAL EN EL QUE OTORGÓ EL RECURSO

FAM

FONDO DE APORTACIONES MÚLTIPLES

DIRECCIÓN GENERAL DE EDUCACIÓN SUPERIOR UNIVERSITARIA E INTERCUTURAL

DIRECCIÓN DE FORTALECIMIENTO INSTITUCIONAL

SUBDIRECCIÓN DE FOMENTO INSTITUCIONAL/DEPARTAMENTO DE INFRAESTRUCTURA FÍSICA

Cuarto Trimestre 2025

Fecha de elaboración: 31/12/2025

REPORTE FOTOGRÁFICO DEL INFORME DE AVANCE TRIMESTRAL

UNIVERSIDAD AUTÓNOMA DEL ESTADO DE MORELOS

Porcentaje de avance

100.00%

PRIORIDAD **2** Nombre de la obra: Adecuaciones y mejoras en las fachadas y columnas del Centro de Investigaciones Químicas

GEOREFERENCIA O CROQUIS DE LOCALIZACIÓN DE LA OBRA O PROYECTO

CROQUIS REFERENCIADO EN PLANTA DE CONJUNTO DE LA OBRA O PROYECTO

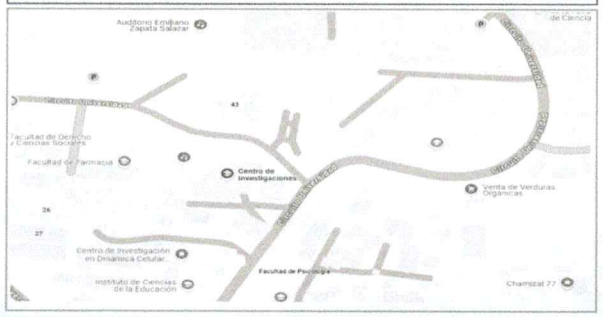

UBICACIÓN DE LA OBRA O PROYECTO CON FOTOS REFERENCIADAS

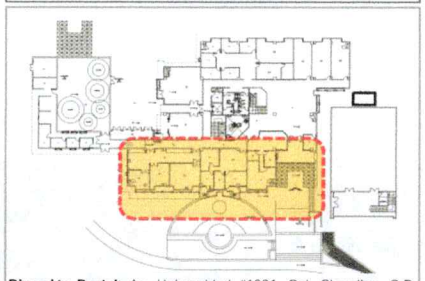

Dirección Postal: Av. Universidad #1001, Col. Chamilpa, C.P. 62209, Cuernavaca, Morelos.

ANTES

Adecuaciones y mejoras en las fachadas y columnas del Centro de Investigaciones Químicas

Vista del sitio donde se realizaran los trabajos de : Preliminares (delimitación del área, trazo, nivelación de la superficie, Así como el desmantelamiento de estructura metálica, demoliciones, retiros) , para el Centro de Investigaciones Químicas (CIQ).

Observaciones :

Lo presentado en el Reporte Fotográfico del cuarto trimestre, corresponde a los espacios a intervenir mediante el fondo.

VER DETALLE EN INFORME DE REPORTE DESCRIPTIVO.

2025

EJERCICIO FISCAL EN EL QUE OTORGO EL RECURSO

FAM

FONDO DE APORTACIONES MÚLTIPLES

DIRECCIÓN GENERAL DE EDUCACIÓN SUPERIOR UNIVERSITARIA E INTERCUTURAL

DIRECCIÓN DE FORTALECIMIENTO INSTITUCIONAL

SUBDIRECCIÓN DE FOMENTO INSTITUCIONAL/DEPARTAMENTO DE INFRAESTRUCTURA FÍSICA

Cuarto Trimestre 2025

Fecha de elaboración: 31/12/2025

REPORTE FOTOGRÁFICO DEL INFORME DE AVANCE TRIMESTRAL

Vista donde se realizaran los trabajos de: Colocacion de estructura en fachada, (celosía de lámina de acero y/o louver) Asi como a la estructura nueva se sometera a tratamiento , en muros de acabado aparente o común se aplicara pintura vinílica , para el Centro de Investigaciones Químicas (CIQ).

Vista del sitio donde se realizaran los trabajos de: Retiro, reubicación y colocación de instalaciónes eléctricas y equipos de aire acondicionado, Asi como limpieza fina de obra para su entrega,en el Centro de Investigaciones Químicas (CIQ).

DURANTE

Trabajos de colocación de pernos ancla de acero en el Centro de Investigaciones Químicas (CIQ).

Trabajos de suministro y habilitado de acero misceláneo en el Centro de Investigaciones Químicas (CIQ).

Trabajos de suministro, habilitado y montaje de acero misceláneo en el Centro de Investigaciones Químicas (CIQ).

2025
EJERCICIO FISCAL EN EL QUE OTORGÓ EL RECURSO

FAM

FONDO DE APORTACIONES MÚLTIPLES

DIRECCIÓN GENERAL DE EDUCACIÓN SUPERIOR UNIVERSITARIA E INTERCUTURAL

DIRECCIÓN DE FORTALECIMIENTO INSTITUCIONAL

SUBDIRECCIÓN DE FOMENTO INSTITUCIONAL/DEPARTAMENTO DE INFRAESTRUCTURA FÍSICA

Cuarto Trimestre 2025

Fecha de elaboración: 31/12/2025

REPORTE FOTOGRÁFICO DEL INFORME DE AVANCE TRIMESTRAL

Trabajos de suministro, habilitado y montaje de acero misceláneo en el Centro de Investigaciones Químicas (CIQ).

Trabajos de suministro, habilitado y montaje de acero misceláneo en el Centro de Investigaciones Químicas (CIQ).

Trabajos de suministro e instalación de refuerzo vertical, para soporte en el Centro de Investigaciones Químicas (CIQ).

Trabajos de suministro, habilitado y montaje de acero misceláneo en el Centro de Investigaciones Químicas (CIQ).

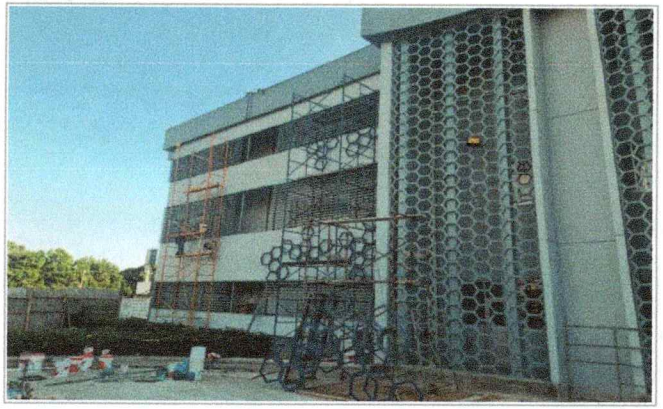

Trabajos de suministro, habilitado y montaje de acero misceláneo en el Centro de Investigaciones Químicas (CIQ).

Trabajos de suministro e instalacion de acero misceláneo, y aplicación de pintura esmalte Centro de Investigaciones Químicas (CIQ).

2025
EJERCICIO FISCAL EN EL QUE OTORGÓ EL RECURSO

FAM

FONDO DE APORTACIONES MÚLTIPLES

DIRECCIÓN GENERAL DE EDUCACIÓN SUPERIOR UNIVERSITARIA E INTERCUTURAL

DIRECCIÓN DE FORTALECIMIENTO INSTITUCIONAL

SUBDIRECCIÓN DE FOMENTO INSTITUCIONAL/DEPARTAMENTO DE INFRAESTRUCTURA FÍSICA

Cuarto Trimestre 2025

Fecha de elaboración: 31/12/2025

REPORTE FOTOGRÁFICO DEL INFORME DE AVANCE TRIMESTRAL

Trabajos de aplicación de pintura esmalte en estructura metálica, en el Centro de Investigaciones Químicas (CIQ).

Trabajos de suministro y colocación de muro de placa cemento de Durock fijada en bastidores metalicos , en el Centro de Investigaciones Químicas (CIQ).

Trabajos de suministro y colocación de muro de placa cemento de Durock fijada en bastidores metalicos , en el Centro de Investigaciones Químicas (CIQ).

Trabajos de habilitado de acero misceláneo, en el Centro de Investigaciones Químicas (CIQ).

Trabajos de suminsitro y colocacion de panel compuesto de aluminio (ALUCUBOND) en el Centro de Investigaciones Químicas (CIQ).

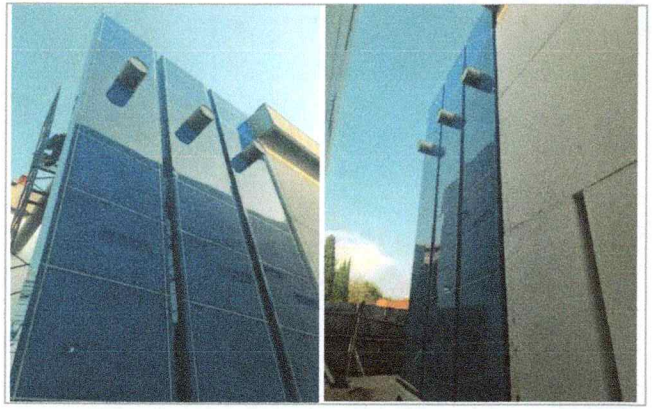

Trabajos de suminsitro y colocacion de panel compuesto de aluminio (ALUCUBOND) en el Centro de Investigaciones Químicas (CIQ).

2025
EJERCICIO FISCAL EN EL QUE OTORGÓ EL RECURSO

FAM

FONDO DE APORTACIONES MÚLTIPLES

DIRECCIÓN GENERAL DE EDUCACIÓN SUPERIOR UNIVERSITARIA E INTERCUTURAL

DIRECCIÓN DE FORTALECIMIENTO INSTITUCIONAL

SUBDIRECCIÓN DE FOMENTO INSTITUCIONAL/DEPARTAMENTO DE INFRAESTRUCTURA FÍSICA

Cuarto Trimestre 2025

Fecha de elaboración: 31/12/2025

REPORTE FOTOGRÁFICO DEL INFORME DE AVANCE TRIMESTRAL

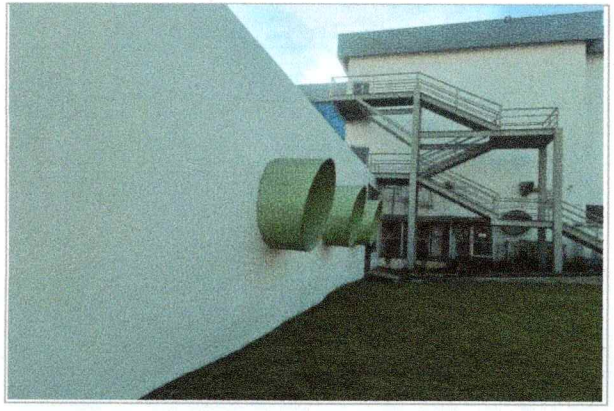

Resanes con mortero, asi como suminsitro y aplicacion de pintura vinílica, en el Centro de Investigaciones Químicas (CIQ).

Trabajos de suministro e instalacion de mallas anti pájaros, en el Centro de Investigaciones Químicas (CIQ).

Trabajos de suministro e instalacion de tapa junta, en el Centro de Investigaciones Químicas (CIQ).

DESPUÉS

Imagen 1 del proyecto "Adecuaciones y mejoras en las fachadas y columnas del Centro de Investigaciones Químicas".

Imagen 2 del proyecto "Adecuaciones y mejoras en las fachadas y columnas del Centro de Investigaciones Químicas".

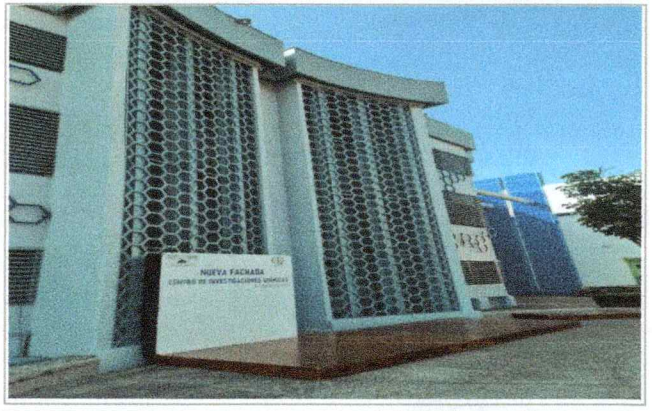

Imagen 3 del proyecto "Adecuaciones y mejoras en las fachadas y columnas del Centro de Investigaciones Químicas".

2025
EJERCICIO FISCAL EN EL QUE OTORGÓ EL RECURSO

FAM

FONDO DE APORTACIONES MÚLTIPLES

DIRECCIÓN GENERAL DE EDUCACIÓN SUPERIOR UNIVERSITARIA E INTERCUTURAL

DIRECCIÓN DE FORTALECIMIENTO INSTITUCIONAL

SUBDIRECCIÓN DE FOMENTO INSTITUCIONAL/DEPARTAMENTO DE INFRAESTRUCTURA FÍSICA

Cuarto Trimestre 2025

Fecha de elaboración: 31/12/2025

REPORTE FOTOGRÁFICO DEL INFORME DE AVANCE TRIMESTRAL

Imagen 4 del proyecto "Adecuaciones y mejoras en las fachadas y columnas del Centro de Investigaciones Químicas".

Imagen 5 del proyecto "Adecuaciones y mejoras en las fachadas y columnas del Centro de Investigaciones Químicas".

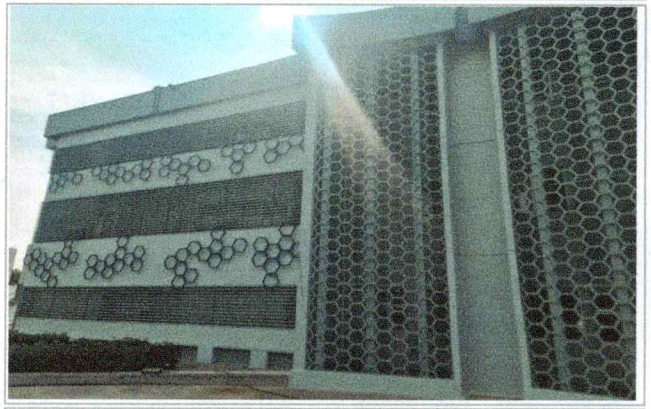

Imagen 6 del proyecto "Adecuaciones y mejoras en las fachadas y columnas del Centro de Investigaciones Químicas".

Imagen 7 del proyecto "Adecuaciones y mejoras en las fachadas y columnas del Centro de Investigaciones Químicas".

Imagen 8 del proyecto "Adecuaciones y mejoras en las fachadas y columnas del Centro de Investigaciones Químicas".

Arq. Oscar Gabriel Lastra Fernández
Director General de Infraestructura

Dra. Viridiana Aydeé León Hernández
Rectora de la Universidad Autónoma del Estado de Morelos

Dr. Juan Manuel Rivas González
Coordinador General de Planeación y Desarrollo Sustentable

NOTA:

Es muy importante que se anexe reporte fotográfico de todas las obras. Para ello se anexa una pestaña, se podrán copiar tantas pestañas como sea necesario.
Para equipamiento, mantenimiento y adecuaciones, en especial, se recomienda que se capture la **misma toma, mismo ángulo y lugar para el antes, durante y despues de la obra**.

2025

EJERCICIO FISCAL EN EL QUE OTORGÓ EL RECURSO

FAM

FONDO DE APORTACIONES MÚLTIPLES

DIRECCIÓN GENERAL DE EDUCACIÓN SUPERIOR UNIVERSITARIA E INTERCUTURAL

DIRECCIÓN DE FORTALECIMIENTO INSTITUCIONAL

SUBDIRECCIÓN DE FOMENTO INSTITUCIONAL/DEPARTAMENTO DE INFRAESTRUCTURA FÍSICA

Cuarto Trimestre 2025

Fecha de elaboración: 31/12/2025

REPORTE FOTOGRÁFICO DEL INFORME DE AVANCE TRIMESTRAL

UNIVERSIDAD AUTÓNOMA DEL ESTADO DE MORELOS

PRIORIDAD **3**

Nombre de la obra: Mantenimiento a cuatro plantas de tratamiento, así como a espacios académicos y de actividad física y deportiva en el Campus Norte (Facultad de Contaduría, Administración e Informática)

Porcentaje de avance

100%

GEOREFERENCIA O CROQUIS DE LOCALIZACIÓN DE LA OBRA O PROYECTO

CROQUIS REFERENCIADO EN PLANTA DE CONJUNTO DE LA OBRA O PROYECTO

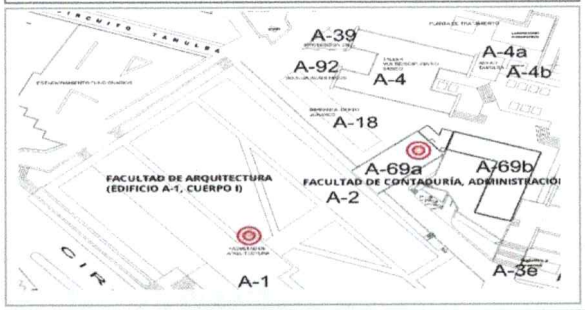

UBICACIÓN DE LA OBRA O PROYECTO CON FOTOS REFERENCIADAS

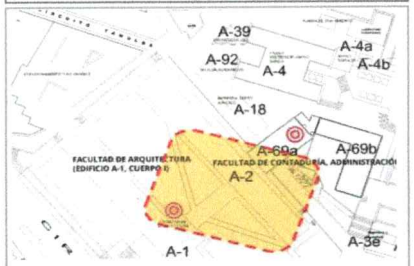

Dirección Postal: Av. Universidad #1001, Col. Chamilpa, C.P. 62209, Cuernavaca, Morelos.

ANTES

Fachada de la Facultad de Contaduría, Administración e Informática.

Vista del sitio en donde se realizaran los trabajos de: Limpieza de elementos, en la Facultad de Contaduría, Administración e Informática.

Observaciones :

Lo presentado en el Reporte Fotográfico del cuarto trimestre, corresponde a los espacios a intervenir mediante el fondo.

VER DETALLE EN INFORME DE REPORTE DESCRIPTIVO.

2025	FAM	DIRECCIÓN GENERAL DE EDUCACIÓN SUPERIOR UNIVERSITARIA E INTERCUTURAL	Cuarto Trimestre 2025
EJERCICIO FISCAL EN EL QUE OTORGÓ EL RECURSO	FONDO DE APORTACIONES MÚLTIPLES	DIRECCIÓN DE FORTALECIMIENTO INSTITUCIONAL SUBDIRECCIÓN DE FOMENTO INSTITUCIONAL/DEPARTAMENTO DE INFRAESTRUCTURA FÍSICA	Fecha de elaboración: 31/12/2025

REPORTE FOTOGRAFICO DEL INFORME DE AVANCE TRIMESTRAL

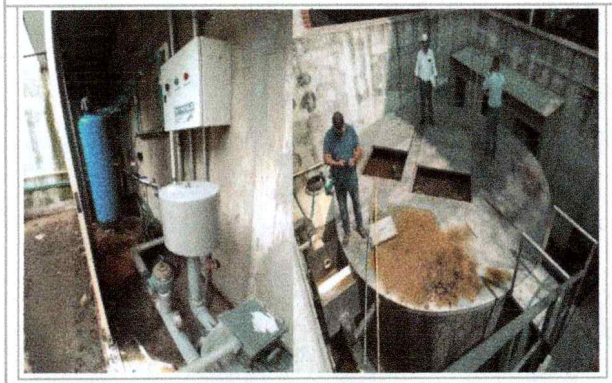

Vista del sitio en donde se realizaran los trabajos de: Revisión de equipos, asi como caracterización del agua residual de acuerdo a parámetros de normas NOM aplicables, en la Facultad de Contaduría, Administración e Informática.

Vistas del sitio en donde se realizaran los trabajos de: Implementación de limpieza y/o desazolve , así como Albañilerías para optimización de sistemas, en la Facultad de Contaduría, Administración e Informática.

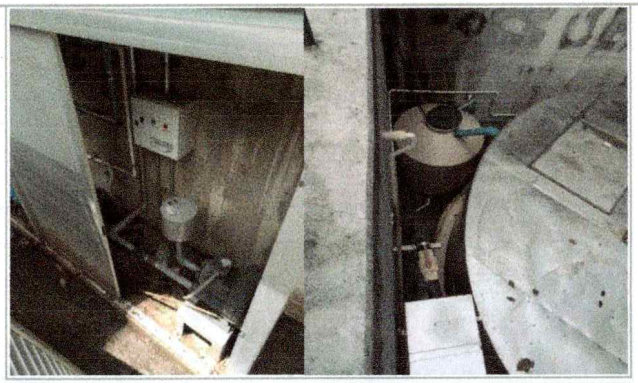

Vistas del sitio en donde se realizaran los trabajos de: Reparación o reposición de elementos eléctricos, mecánicos, electromecánicos, asi como pruebas y entrega de laboratorio para acreditar el cumplimiento de la norma NOM correspondiente, en la Facultad de Contaduría, Administración e Informática.

DURANTE

Trabajos de suministro e instalación y puesta en marcha de soplador de aire regenerativo, en la Facultad de Contaduría, Administración e Informática.

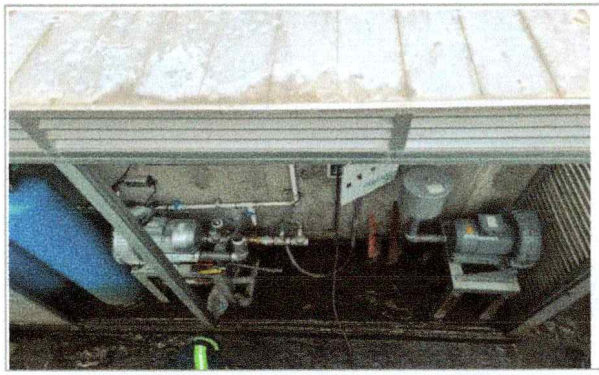

Trabajos de manteniendo correctivo de soplador embobinado, en la Facultad de Contaduría, Administración e Informática.

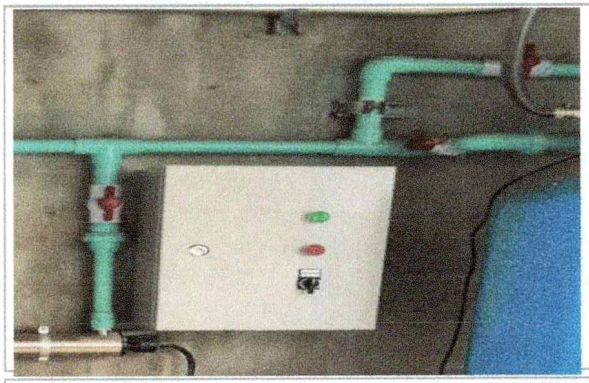

Trabajos de suministro, instalación, prueba y puesta en funcionamiento de tablero de control automático, en la Facultad de Contaduría, Administración e Informática.

2025

EJERCICIO FISCAL EN EL QUE OTORGÓ EL RECURSO

FAM

FONDO DE APORTACIONES MÚLTIPLES

DIRECCIÓN GENERAL DE EDUCACIÓN SUPERIOR UNIVERSITARIA E INTERCUTURAL

DIRECCIÓN DE FORTALECIMIENTO INSTITUCIONAL

SUBDIRECCIÓN DE FOMENTO INSTITUCIONAL/DEPARTAMENTO DE INFRAESTRUCTURA FÍSICA

Cuarto Trimestre 2025

Fecha de elaboración: 31/12/2025

REPORTE FOTOGRÁFICO DEL INFORME DE AVANCE TRIMESTRAL

Trabajos de suministro, instalación y puesta en funcionamiento de sistema de clorado, en la Facultad de Contaduría, Administración e Informática.

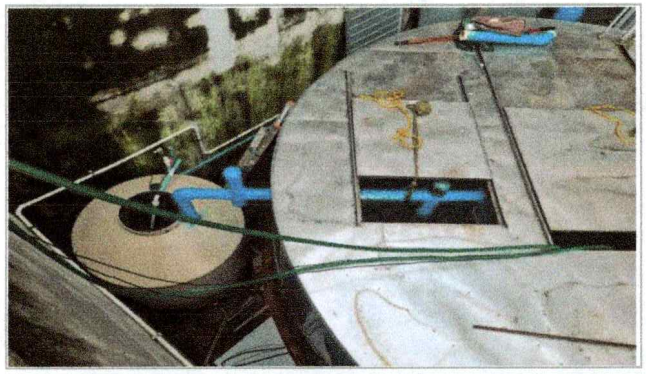

Trabajos de, suministro, instalación, pruebas y puesta en funcionamiento de tuberías y accesorios,en la Facultad de Contaduría, Administración e Informática.

Trabajos de, suministro, instalación, pruebas y puesta en funcionamiento de Sistema de filtración de agua, en la Facultad de Contaduría, Administración e Informática.

Trabajos de suministro e instalacion de filtro y bomba para riego (sistema de filtración de agua), en la Facultad de Contaduría, Administración e Informática.

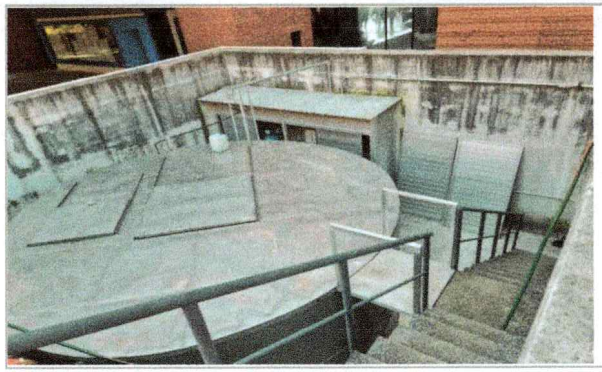

Trabajos de suministro e instalacion de filtro y bomba para riego (sistema de filtración de agua), en la Facultad de Contaduría, Administración e Informática.

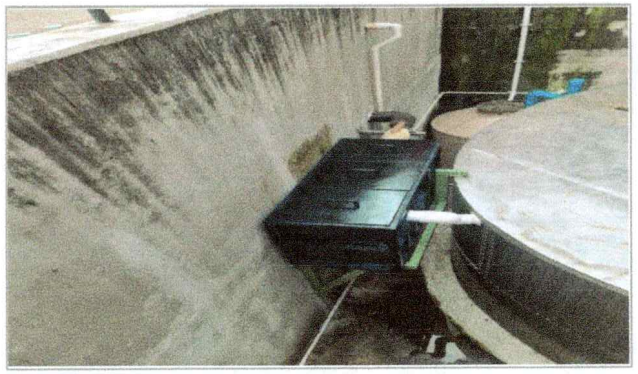

Trabajos de suministro e instalacion de tanque de pretratamiento, en la Facultad de Contaduría, Administración e Informática.

2025

EJERCICIO FISCAL EN EL QUE OTORGÓ EL RECURSO

FAM

FONDO DE APORTACIONES MÚLTIPLES

DIRECCIÓN GENERAL DE EDUCACIÓN SUPERIOR UNIVERSITARIA E INTERCUTURAL

DIRECCIÓN DE FORTALECIMIENTO INSTITUCIONAL

SUBDIRECCIÓN DE FOMENTO INSTITUCIONAL/DEPARTAMENTO DE INFRAESTRUCTURA FÍSICA

Cuarto Trimestre 2025

Fecha de elaboración: 31/12/2025

REPORTE FOTOGRÁFICO DEL INFORME DE AVANCE TRIMESTRAL

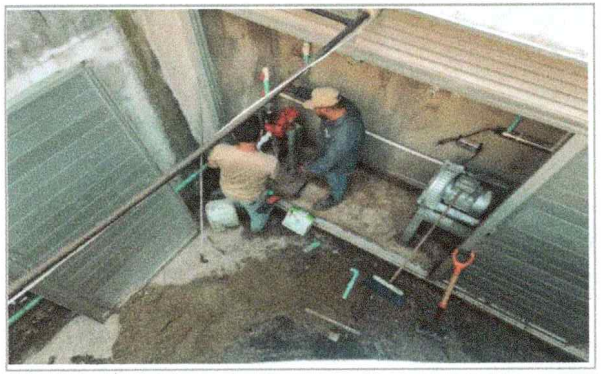

Trabajos de puesta en funcionamiento de planta de tratamiento, en la Facultad de Contaduría, Administración e Informática.

Trabajos de puesta en funcionamiento de planta de tratamiento, en la Facultad de Contaduría, Administración e Informática.

Despues

Imagen 1 del proyecto "Mantenimiento a planta de tratamiento, en la Facultad de Contaduría, Administración e Informática".

Imagen 2 del proyecto "Mantenimiento a planta de tratamiento, en la Facultad de Contaduría, Administración e Informática".

Arq. Oscar Gabriel Lastra Fernández Director General de Infraestructura	Dra. Viridiana Aydee León Hernández Rectora de la Universidad Autónoma del Estado de Morelos	Dr. Juan Manuel Rivas González Coordinador General de Planeación y Desarrollo Sustentable

NOTA:

* Es muy importante que se anexe reporte fotográfico de todas las obras. Para ello se anexa una pestaña, se podrán copiar tantas pestañas como sea necesario.

Para equipamiento, mantenimiento y adecuaciones, en especial; se recomienda que se capture la **misma toma, mismo ángulo y lugar para el antes, durante y después de la obra**.

2025
EJERCICIO FISCAL EN EL QUE OTORGÓ EL RECURSO

FAM

FONDO DE APORTACIONES MÚLTIPLES

DIRECCIÓN GENERAL DE EDUCACIÓN SUPERIOR UNIVERSITARIA E INTERCUTURAL

DIRECCIÓN DE FORTALECIMIENTO INSTITUCIONAL

SUBDIRECCIÓN DE FOMENTO INSTITUCIONAL/DEPARTAMENTO DE INFRAESTRUCTURA FÍSICA

Cuarto Trimestre 2025

Fecha de elaboración: 31/12/2025

REPORTE FOTOGRÁFICO DEL INFORME DE AVANCE TRIMESTRAL

UNIVERSIDAD AUTÓNOMA DEL ESTADO DE MORELOS

PRIORIDAD **3**

Nombre de la obra: Mantenimiento a cuatro plantas de tratamiento, así como a espacios académicos y de actividad física y deportiva en el Campus Norte (Facultad de Psicología)

Porcentaje de avance

100%

GEOREFERENCIA O CROQUIS DE LOCALIZACIÓN DE LA OBRA O PROYECTO

CROQUIS REFERENCIADO EN PLANTA DE CONJUNTO DE LA OBRA O PROYECTO

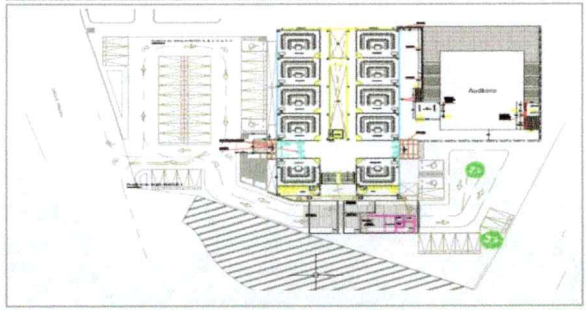

UBICACIÓN DE LA OBRA O PROYECTO CON FOTOS REFERENCIADAS

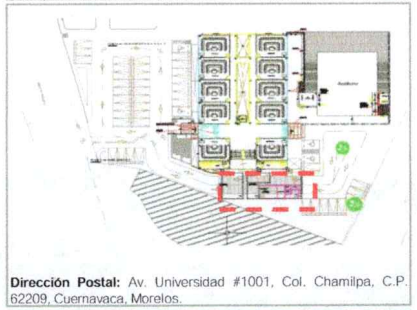

Dirección Postal: Av. Universidad #1001, Col. Chamilpa, C.P. 62209, Cuernavaca, Morelos.

ANTES

Fachada de la Facultad de Psicología

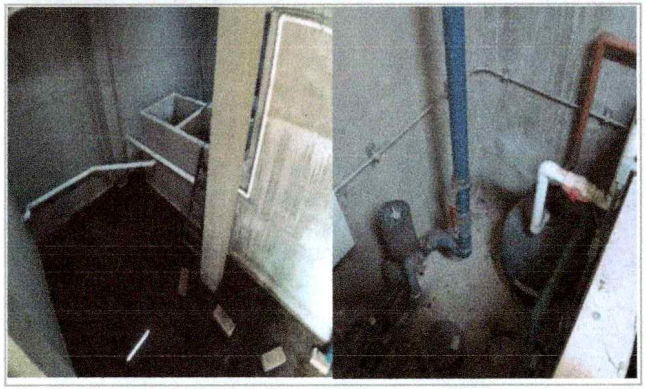

Vistas del sitio en donde se realizaran los trabajos de: Limpieza de elementos, para la Facultad de Psicología.

Observaciones :

Lo presentado en el Reporte Fotográfico del cuarto trimestre, corresponde a los espacios a intervenir mediante el fondo.

VER DETALLE EN INFORME DE REPORTE DESCRIPTIVO.

2025

EJERCICIO FISCAL EN EL QUE OTORGÓ EL RECURSO

FAM

FONDO DE APORTACIONES MÚLTIPLES

DIRECCIÓN GENERAL DE EDUCACIÓN SUPERIOR UNIVERSITARIA E INTERCUTURAL
DIRECCIÓN DE FORTALECIMIENTO INSTITUCIONAL
SUBDIRECCIÓN DE FOMENTO INSTITUCIONAL/DEPARTAMENTO DE INFRAESTRUCTURA FISICA

Cuarto Trimestre
2025

Fecha de elaboración: 31/12/2025

REPORTE FOTOGRÁFICO DEL INFORME DE AVANCE TRIMESTRAL

Vistas del sitio en donde se realizaran los trabajos de: Revisión de equipos eléctricos, Asi como Reparación o reposición de elementos eléctricos, mecánicos, electromecánicos, para la Facultad de Psicología.

Vistas del sitio en donde se realizaran los trabajos de: Caracterización del agua residual de acuerdo a parámetros de normas NOM aplicables, Asi como la impieza y/o desazolve de tanques reactor, para la Facultad de Psicología.

Vista del sitio en donde se realizaran trabajos de: Pruebas y Entrega de laboratorio para acreditar el cumplimiento de la norma NOM correspondiente, para la Facultad de Psicología.

DURANTE

Trabajos de, construcción de desarenador para la tubería pluvial en exterior , para la Facultad de Psicología.

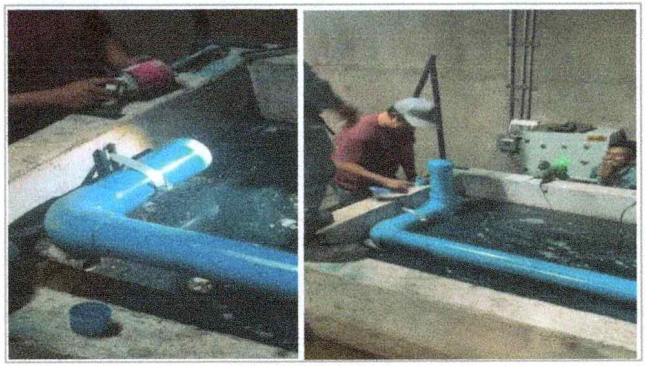

Trabajos de, suministro, instalación y puesta en funcionamiento de sistema de cloradopara la Facultad de Psicología.

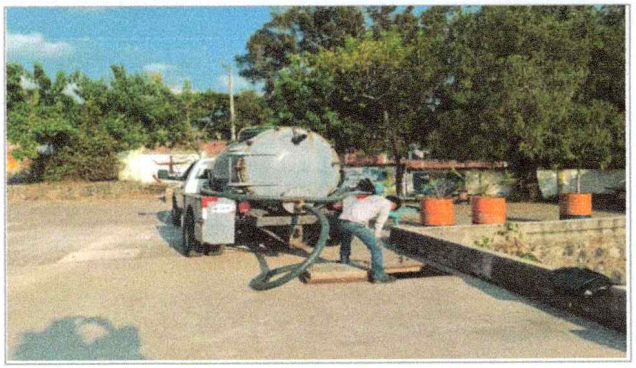

Trabajos de desasolve de planta de tratamiento, para la Facultad de Psicología.

2025

EJERCICIO FISCAL EN EL QUE OTORGO EL RECURSO

FAM

FONDO DE APORTACIONES MÚLTIPLES

DIRECCIÓN GENERAL DE EDUCACIÓN SUPERIOR UNIVERSITARIA E INTERCUTURAL
DIRECCIÓN DE FORTALECIMIENTO INSTITUCIONAL
SUBDIRECCIÓN DE FOMENTO INSTITUCIONAL/DEPARTAMENTO DE INFRAESTRUCTURA FÍSICA

Cuarto Trimestre 2025

Fecha de elaboración: 31/12/2025

REPORTE FOTOGRÁFICO DEL INFORME DE AVANCE TRIMESTRAL

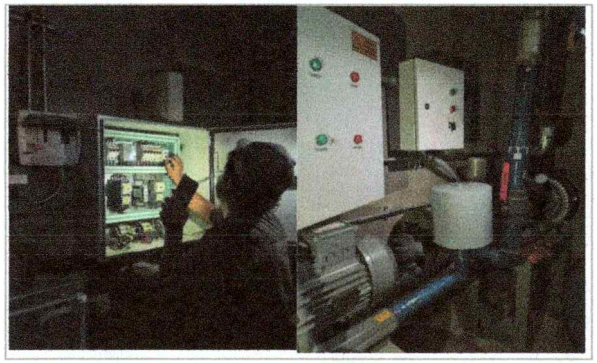

Trabajos de puesta en funcionamiento de planta de tratamiento en la Facultad de Psicología.

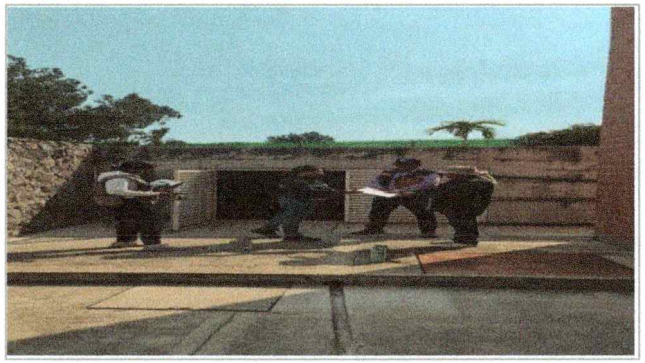

Trabajos de puesta en funcionamiento de planta de tratamiento en la Faculta de Psicología.

Despues

Imagen 1 del proyecto "Mantenimiento a planta de tratamiento, en la Facultad de Psicología".

Imagen 2 del proyecto "Mantenimiento a planta de tratamiento, en la Facultad de Psicología".

Arq. Oscar Gabriel Lastra Fernández Director General de Infraestructura	Dra. Viridiana Aydeé León Hernández Rectora de la Universidad Autónoma del Estado de Morelos	Dr. Juan Manuel Rivas González Coordinador General de Planeación y Desarrollo Sustentable

Es muy importante que se anexe reporte fotográfico de todas las obras. Para ello se anexa una pestaña, se podrán copiar tantas pestañas como sea necesario.
Para equipamiento, mantenimiento y adecuaciones, en especial; se recomienda que se capture la **misma toma, mismo ángulo y lugar para el antes, durante y despues de la obra**.

2025	FAM	DIRECCIÓN GENERAL DE EDUCACIÓN SUPERIOR UNIVERSITARIA E INTERCUTURAL DIRECCIÓN DE FORTALECIMIENTO INSTITUCIONAL SUBDIRECCIÓN DE FOMENTO INSTITUCIONAL/DEPARTAMENTO DE INFRAESTRUCTURA FÍSICA	Cuarto Trimestre 2025
EJERCICIO FISCAL EN EL QUE OTORGÓ EL RECURSO	FONDO DE APORTACIONES MÚLTIPLES		Fecha de elaboración: 31/12/2025

REPORTE FOTOGRÁFICO DEL INFORME DE AVANCE TRIMESTRAL

UNIVERSIDAD AUTÓNOMA DEL ESTADO DE MORELOS

Porcentaje de avance

100%

PRIORIDAD **3** Nombre de la obra: Mantenimiento a cuatro plantas de tratamiento, así como a espacios académicos y de actividad física y deportiva en el Campus Norte (Escuela de Turismo)

GEOREFERENCIA O CROQUIS DE LOCALIZACIÓN DE LA OBRA O PROYECTO

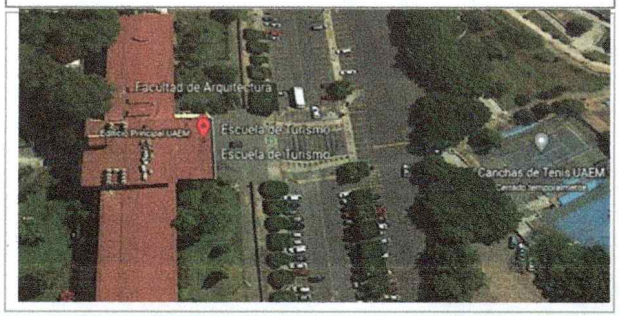

CROQUIS REFERENCIADO EN PLANTA DE CONJUNTO DE LA OBRA O PROYECTO

UBICACIÓN DE LA OBRA O PROYECTO CON FOTOS REFERENCIADAS

Dirección Postal: Av. Universidad #1001, Col. Chamilpa, C.P. 62209, Cuernavaca, Morelos.

ANTES

Fachada de la Escuela de Turismo

Vistas del sitio en donde se realizaran los trabajos de: Limpieza de elementos, Asi como Albañilerías para optimización de sistemas, para la Escuela de Turismo.

Observaciones :

Lo presentado en el Reporte Fotográfico del cuarto trimestre, corresponde a los espacios a intervenir mediante el fondo.

VER DETALLE EN INFORME DE REPORTE DESCRIPTIVO.

2025

EJERCICIO FISCAL EN EL QUE OTORGÓ EL RECURSO

FAM

FONDO DE APORTACIONES MÚLTIPLES

DIRECCIÓN GENERAL DE EDUCACIÓN SUPERIOR UNIVERSITARIA E INTERCUTURAL

DIRECCIÓN DE FORTALECIMIENTO INSTITUCIONAL

SUBDIRECCIÓN DE FOMENTO INSTITUCIONAL/DEPARTAMENTO DE INFRAESTRUCTURA FÍSICA

Cuarto Trimestre 2025

Fecha de elaboración: 31/12/2025

REPORTE FOTOGRÁFICO DEL INFORME DE AVANCE TRIMESTRAL

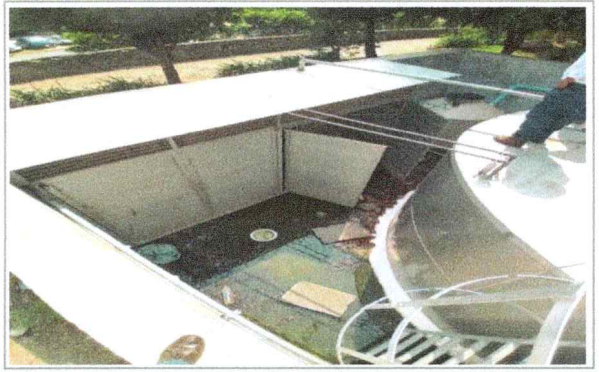

Vista del sitio en donde se realizaran los trabajos de: Revisión de equipos eléctricos, mecánicos, electromecánicos, Asi como la Reparación o reposición de elementos eléctricos, para la Escuela de Turismo.

Vistas del sitio en donde se realizaran los trabajos de: Caracterización del agua residual , Asi como limpieza y/o desazolve de tanques reactor, cárcamos, registros, criba, ductos y sedimentadores, para la Escuela de Turismo.

Vista del sitio en donde se realizaran trabajos de: Pruebas y Entrega de laboratorio para acreditar el cumplimiento de la norma NOM correspondiente, para la Escuela de Turismo.

DURANTE

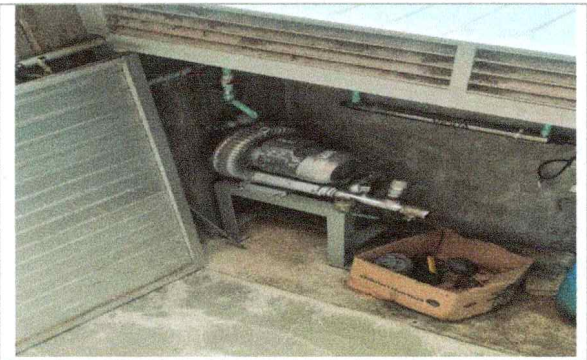

Trabajos de suministro, instalación y puesta en marcha de soplador de aire regenerativo, para la Escuela de Turismo.

Trabajos de mantenimiento correctivo de soplador, así como la recolocación del mismo, para la Escuela de Turismo.

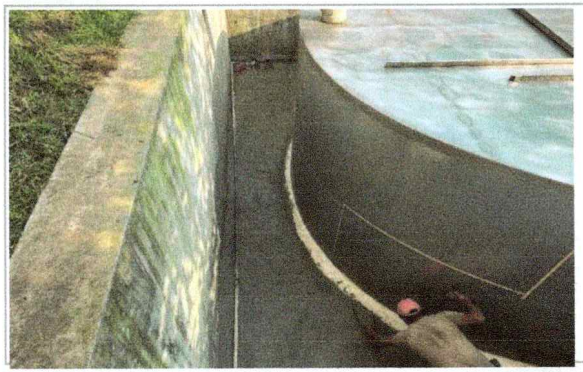

Trabajos de aplicación de mezcla para brindar la pendiente necesaria, para la Escuela de Turismo.

2025
EJERCICIO FISCAL EN EL QUE OTORGÓ EL RECURSO

FAM

FONDO DE APORTACIONES MÚLTIPLES

DIRECCIÓN GENERAL DE EDUCACIÓN SUPERIOR UNIVERSITARIA E INTERCUTURAL

DIRECCIÓN DE FORTALECIMIENTO INSTITUCIONAL

SUBDIRECCIÓN DE FOMENTO INSTITUCIONAL/DEPARTAMENTO DE INFRAESTRUCTURA FÍSICA

Cuarto Trimestre 2025

Fecha de elaboración: 31/12/2025

REPORTE FOTOGRÁFICO DEL INFORME DE AVANCE TRIMESTRAL

Trabajos de suministro, instalación y prueba de funcionamiento de tablero de control automático, para la Escuela de Turismo.

Trabajos de suministro, instalación y prueba en funcionamiento de sistema de clorado, para la Escuela de Turismo.

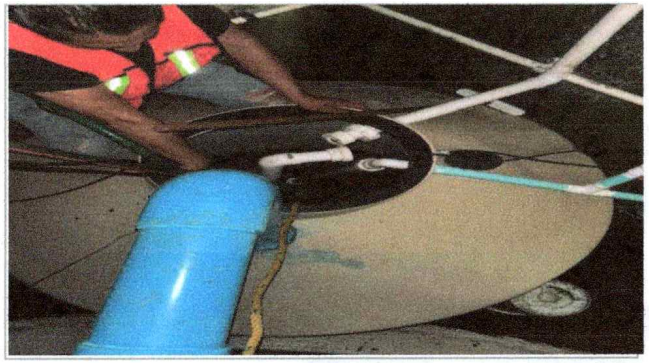

Trabajos de suministro, instalación, pruebas y puesta en funcionamiento de tuberías y accesorios para la Escuela de Turismo.

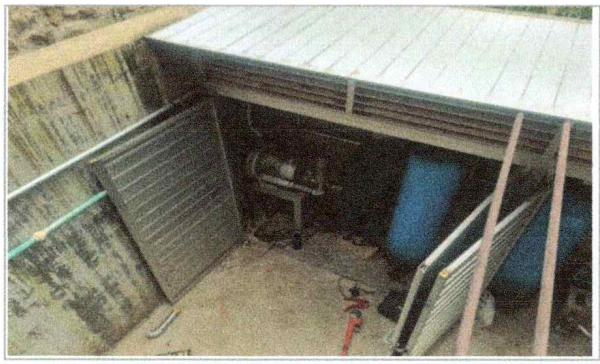

Trabajos de rehabilitación, pruebas y puesta en funcionamiento del sistema de filtración de agua, para la Escuela de Turismo.

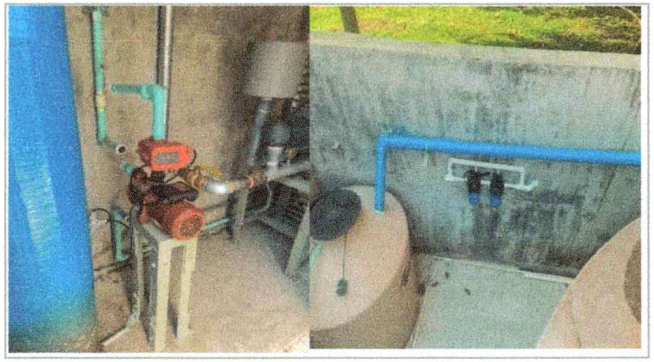

Trabajos de suministro e instalacion de filtro y bomba para riego (sistema de filtración de agua), La Escuela de Turismo.

Trabajos de pruebas y puesta en funcionamiento de la planta de tratamiento para la Escuela de Turismo.

2025
EJERCICIO FISCAL EN EL QUE OTORGÓ EL RECURSO

FAM

FONDO DE APORTACIONES MÚLTIPLES

DIRECCIÓN GENERAL DE EDUCACIÓN SUPERIOR UNIVERSITARIA E INTERCUTURAL

DIRECCIÓN DE FORTALECIMIENTO INSTITUCIONAL

SUBDIRECCIÓN DE FOMENTO INSTITUCIONAL/DEPARTAMENTO DE INFRAESTRUCTURA FÍSICA

Cuarto Trimestre 2025

Fecha de elaboración: 31/12/2025

REPORTE FOTOGRÁFICO DEL INFORME DE AVANCE TRIMESTRAL

Trabajos de pruebas y puesta en funcionamiento de la planta de tratamiento para la Escuela de Turismo.

Trabajos de pruebas y puesta en funcionamiento de la planta de tratamiento para la Escuela de Turismo.

Trabajos de pruebas y puesta en funcionamiento de la planta de tratamiento para la Escuela de Turismo.

DESPUES

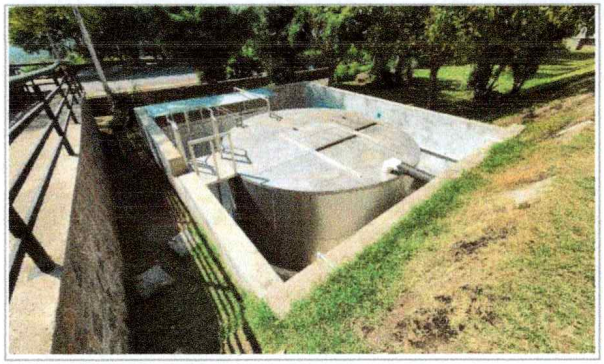

Imagen 1 del proyecto "Mantenimiento a planta de tratamiento, para la Escuela de Turismo".

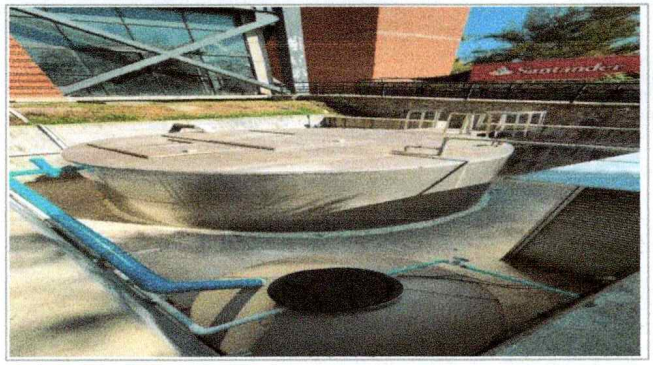

Imagen 2 del proyecto "Mantenimiento a planta de tratamiento, para la Escuela de Turismo".

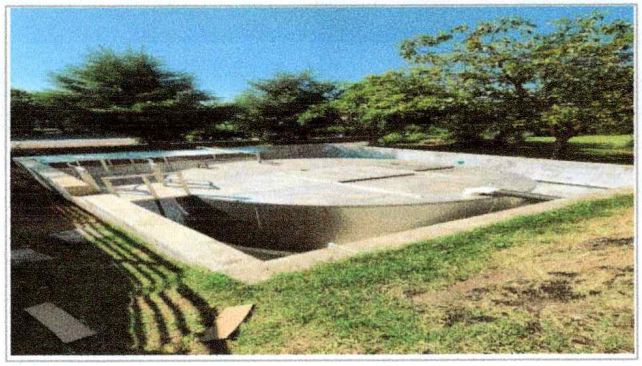

Imagen 3 del proyecto "Mantenimiento a planta de tratamiento, para la Escuela de Turismo".

Arq. Oscar Gabriel Lastra Fernández Director General de Infraestructura	Dra. Viridiana Aydee León Hernández Rectora de la Universidad Autónoma del Estado de Morelos	Dr. Juan Manuel Rivas González Coordinador General de Planeación y Desarrollo Sustentable

NOTA:

* Es muy importante que se anexe reporte fotográfico de todas las obras. Para ello se anexa una pestaña, se podrán copiar tantas pestañas como sea necesario.

Para equipamiento, mantenimiento y adecuaciones, en especial; se recomienda que se capture la **misma toma, mismo ángulo y lugar para el antes, durante y despues de la obra**.

2025

EJERCICIO FISCAL EN EL QUE OTORGO EL RECURSO

FAM

FONDO DE APORTACIONES MÚLTIPLES

DIRECCIÓN GENERAL DE EDUCACIÓN SUPERIOR UNIVERSITARIA E INTERCUTURAL
DIRECCIÓN DE FORTALECIMIENTO INSTITUCIONAL
SUBDIRECCIÓN DE FOMENTO INSTITUCIONAL/DEPARTAMENTO DE INFRAESTRUCTURA FÍSICA

Cuarto Trimestre 2025

Fecha de elaboración: 31/12/2025

REPORTE FOTOGRÁFICO DEL INFORME DE AVANCE TRIMESTRAL

UNIVERSIDAD AUTÓNOMA DEL ESTADO DE MORELOS

PRIORIDAD **3**

Nombre de la obra: Mantenimiento a cuatro plantas de tratamiento, así como a espacios académicos y de actividad física y deportiva en el Campus Norte (Facultad de Ciencias Biológicas)

Porcentaje de avance

100%

GEOREFERENCIA O CROQUIS DE LOCALIZACIÓN DE LA OBRA O PROYECTO

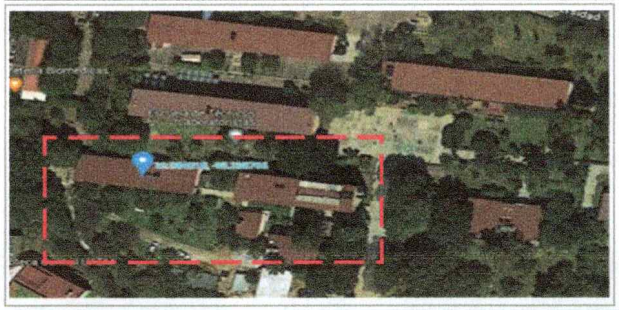

CROQUIS REFERENCIADO EN PLANTA DE CONJUNTO DE LA OBRA O PROYECTO

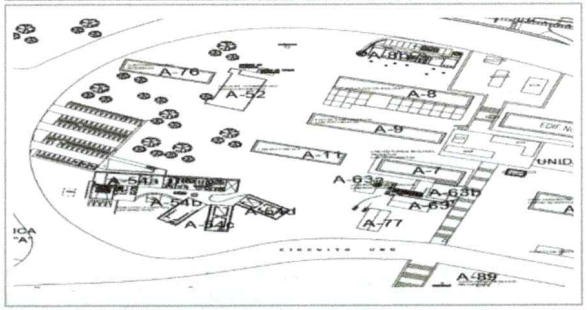

UBICACIÓN DE LA OBRA O PROYECTO CON FOTOS REFERENCIADAS

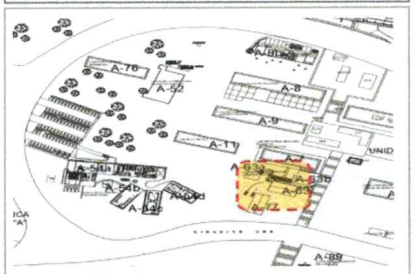

Dirección Postal: Av. Universidad #1001, Col. Chamilpa, C.P. 62209, Cuernavaca, Morelos.

ANTES

Fachada de la Facultad de Ciencias Biológicas

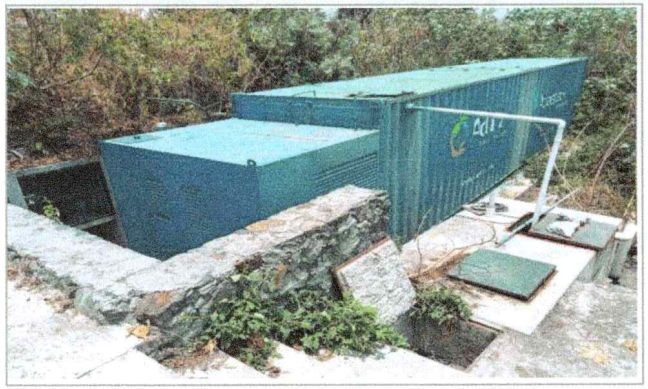

Vista del sitio en donde se realizaran los trabajos de: Limpieza de elementos, Asi como Albañilerías para optimización de sistemas, para la Facultad de Ciencias Biológicas.

Observaciones :

Lo presentado en el Reporte Fotográfico del cuarto trimestre, corresponde a los espacios a intervenir mediante el fondo.

VER DETALLE EN INFORME DE REPORTE DESCRIPTIVO.

2025

EJERCICIO FISCAL EN EL QUE OTORGÓ EL RECURSO

FAM

FONDO DE APORTACIONES MÚLTIPLES

DIRECCIÓN GENERAL DE EDUCACIÓN SUPERIOR UNIVERSITARIA E INTERCUTURAL
DIRECCIÓN DE FORTALECIMIENTO INSTITUCIONAL
SUBDIRECCIÓN DE FOMENTO INSTITUCIONAL/DEPARTAMENTO DE INFRAESTRUCTURA FÍSICA

Cuarto Trimestre 2025

Fecha de elaboración: 31/12/2025

REPORTE FOTOGRÁFICO DEL INFORME DE AVANCE TRIMESTRAL

Vista del sitio en donde se realizaran los trabajos de: Revisión de equipos eléctricos, mecánicos, electromecánicos y accesorios que la conforman, Asi como Reparación o reposición de elementos eléctricos, mecánicos, electromecánicos, para la Facultad de Ciencias Biológicas

Vista del sitio en donde se realizaran los trabajos de: Implementación de limpieza y/o desazolve de tanques reactor, cárcamos, registros, criba, ductos y sedimentadores, para la Facultad de Ciencias Biológicas

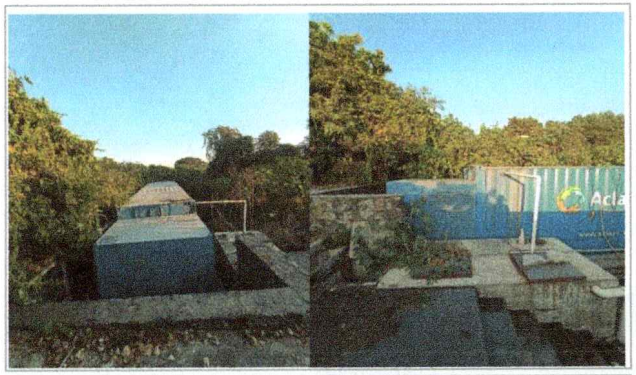

Vista del sitio en donde se realizaran trabajos de: Pruebas y Entrega de laboratorio para acreditar el cumplimiento de la norma NOM correspondiente, para la Facultad de Ciencias Biológicas

DURANTE

Trabajos de, suministro, instalación y puesta en funcionamiento de sistema de clorado para la Facultad de Ciencias Biológicas.

Trabajos de equilibrio de flujo, para la Facultad de Ciencias Biológicas.

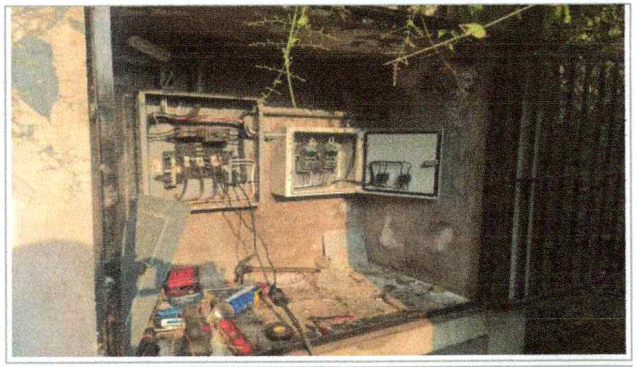

Trabajos de equilibrio de flujo, para la Facultad de Ciencias Biológicas.

2025
EJERCICIO FISCAL EN EL QUE OTORGO EL RECURSO

FAM

FONDO DE APORTACIONES MÚLTIPLES

DIRECCIÓN GENERAL DE EDUCACIÓN SUPERIOR UNIVERSITARIA E INTERCUTURAL
DIRECCIÓN DE FORTALECIMIENTO INSTITUCIONAL
SUBDIRECCIÓN DE FOMENTO INSTITUCIONAL/DEPARTAMENTO DE INFRAESTRUCTURA FÍSICA

Cuarto Trimestre 2025

Fecha de elaboración: 31/12/2025

REPORTE FOTOGRÁFICO DEL INFORME DE AVANCE TRIMESTRAL

Trabajos de equilibrio de flujo, para la Facultad de Ciencias Biológicas.

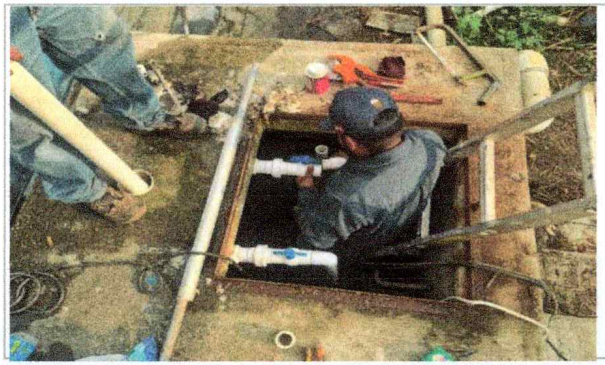

Trabajos de equilibrio de flujo, para la Facultad de Ciencias Biológicas.

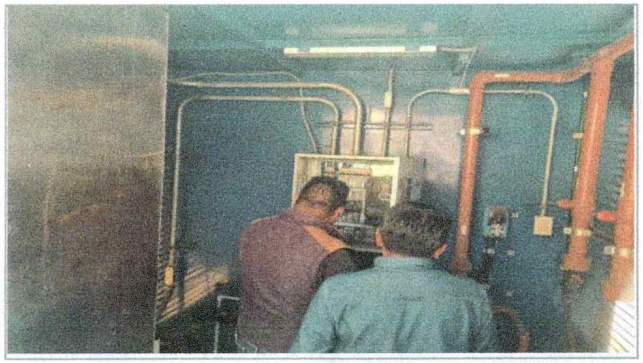

Trabajos de pruebas y puesta en funcionamiento de planta de tratamiento, para la Facultad de Ciencias Biológicas

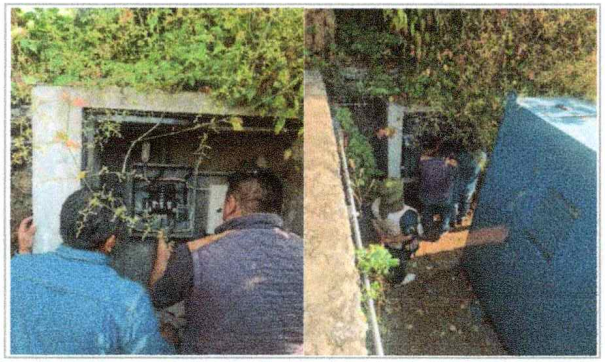

Trabajos de pruebas y puesta en funcionamiento de planta de tratamiento, para la Facultad de Ciencias Biológicas

Trabajos de pruebas y puesta en funcionamiento de planta de tratamiento, para la Facultad de Ciencias Biológicas

Trabajos de pruebas y puesta en funcionamiento de planta de tratamiento, para la Facultad de Ciencias Biológicas

2025

EJERCICIO FISCAL EN EL QUE OTORGÓ EL RECURSO

FAM

FONDO DE APORTACIONES MÚLTIPLES

DIRECCIÓN GENERAL DE EDUCACIÓN SUPERIOR UNIVERSITARIA E INTERCUTURAL

DIRECCIÓN DE FORTALECIMIENTO INSTITUCIONAL

SUBDIRECCIÓN DE FOMENTO INSTITUCIONAL/DEPARTAMENTO DE INFRAESTRUCTURA FÍSICA

Cuarto Trimestre 2025

Fecha de elaboración: 31/12/2025

REPORTE FOTOGRÁFICO DEL INFORME DE AVANCE TRIMESTRAL

DESPUÉS

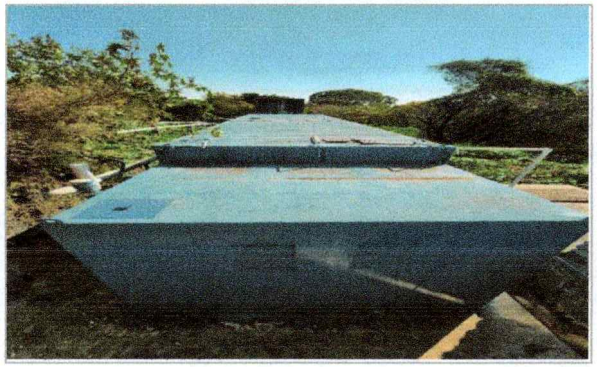

Imagen 1 del proyecto "Mantenimiento a planta de tratamiento, para la Facultad de Ciencias Biológicas ".

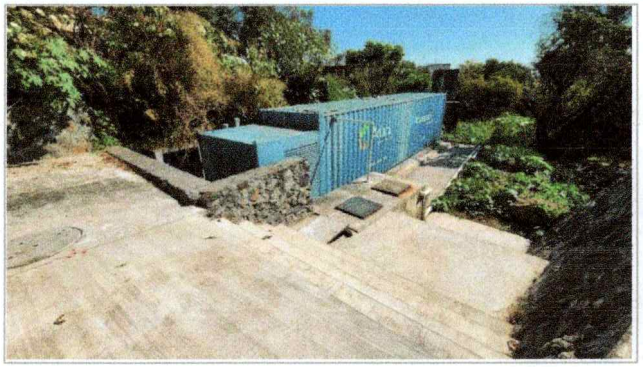

Imagen 2 del proyecto "Mantenimiento a planta de tratamiento, para la Facultad de Ciencias Biológicas ".

Imagen 3 del proyecto "Mantenimiento a planta de tratamiento, para la Facultad de Ciencias Biológicas ".

Arq. Oscar Gabriel Lastra Fernández
Director General de Infraestructura

Dra. Viridiana Aydeé León Hernández
Rectora de la Universidad Autónoma del Estado de Morelos

Dr. Juan Manuel Rivas González
Coordinador General de Planeación y Desarrollo Sustentable

NOTA:

* Es muy importante que se anexe reporte fotográfico de todas las obras. Para ello se anexa una pestaña, se podrán copiar tantas pestañas como sea necesario.
Para equipamiento, mantenimiento y adecuaciones, en especial; se recomienda que se capture la **misma toma, mismo ángulo y lugar para el antes, durante y despues de la obra**.

2025

EJERCICIO FISCAL EN EL QUE OTORGÓ EL RECURSO

FAM

FONDO DE APORTACIONES MÚLTIPLES

DIRECCIÓN GENERAL DE EDUCACIÓN SUPERIOR UNIVERSITARIA E INTERCUTURAL

DIRECCIÓN DE FORTALECIMIENTO INSTITUCIONAL

SUBDIRECCIÓN DE FOMENTO INSTITUCIONAL/DEPARTAMENTO DE INFRAESTRUCTURA FÍSICA

Cuarto Trimestre 2025

Fecha de elaboración: 31/12/2025

REPORTE FOTOGRÁFICO DEL INFORME DE AVANCE TRIMESTRAL

UNIVERSIDAD AUTÓNOMA DEL ESTADO DE MORELOS

PRIORIDAD **3**

Nombre de la obra: Mantenimiento a cuatro plantas de tratamiento, así como a espacios académicos y de actividad física y deportiva en el Campus Norte (Gimnasio auditorio)

Porcentaje de avance

100%

GEOREFERENCIA O CROQUIS DE LOCALIZACIÓN DE LA OBRA O PROYECTO

CROQUIS REFERENCIADO EN PLANTA DE CONJUNTO DE LA OBRA O PROYECTO

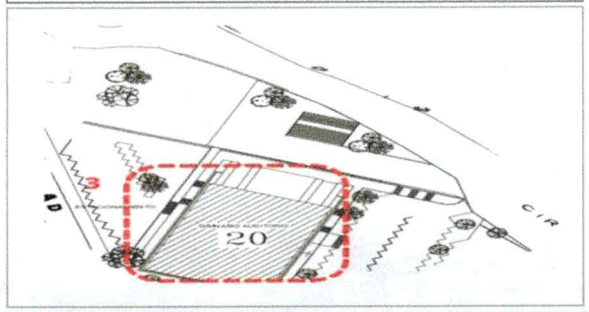

UBICACIÓN DE LA OBRA O PROYECTO CON FOTOS REFERENCIADAS

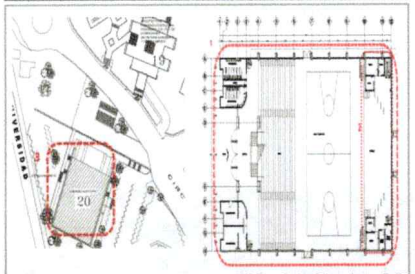

Dirección Postal: Av. Universidad #1001, Col. Chamilpa, C.P. 62209, Cuernavaca, Morelos.

ANTES

Fachada del Gimnasio Auditorio (Edif. A-20)

Vista del sitio en donde se realizaran los trabajos de: Mantenimiento al sistema de impermeabilizante en cubierta existente, para el edificio A-20 Gimnasio Auditorio.

Observaciones :

Lo presentado en el Reporte Fotográfico del cuarto trimestre, corresponde a los espacios a intervenir mediante el fondo.

VER DETALLE EN INFORME DE REPORTE DESCRIPTIVO.

2025

EJERCICIO FISCAL EN EL QUE OTORGÓ EL RECURSO

FAM

FONDO DE APORTACIONES MÚLTIPLES

DIRECCIÓN GENERAL DE EDUCACIÓN SUPERIOR UNIVERSITARIA E INTERCUTURAL

DIRECCIÓN DE FORTALECIMIENTO INSTITUCIONAL

SUBDIRECCIÓN DE FOMENTO INSTITUCIONAL/DEPARTAMENTO DE INFRAESTRUCTURA FÍSICA

Cuarto Trimestre 2025

Fecha de elaboración: 31/12/2025

REPORTE FOTOGRÁFICO DEL INFORME DE AVANCE TRIMESTRAL

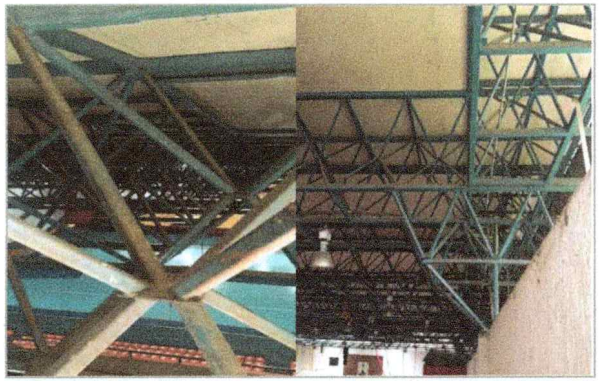

Vistas del sitio en donde se realizaran los trabajos de: Mantenimiento a la estructura metálica existente con pintura de esmalte, para el edificio A-20 Gimnasio Auditorio.

Vista del sitio en donde se realizaran los trabajos de: Rehabilitación del escenario existente, para el edificio A-20 Gimnasio Auditorio.

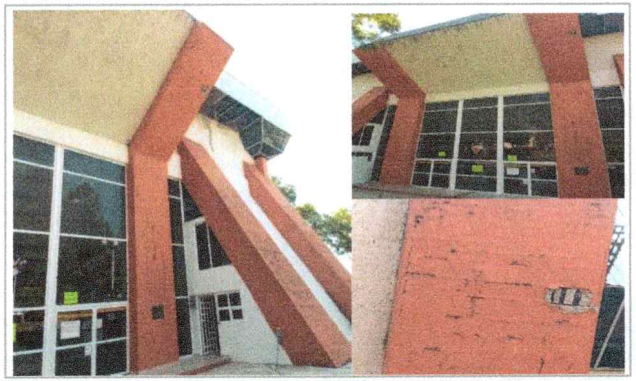

Vista del sitio en donde se realizaran los trabajos de: Reparación de elementos existentes de concreto en fachada, para el edificio A-20 Gimnasio Auditorio.

DURANTE

Trabajos de, desmontaje de duela de madera y bastidor en piso (Gimnasio Auditorio).

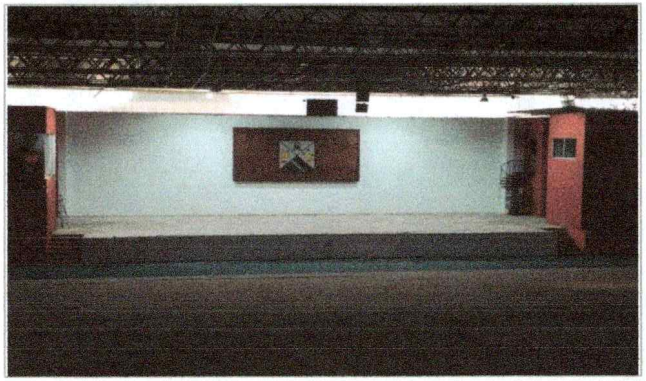

Trabajos de desmontaje de duela de madera y bastidor en piso (Gimnasio Auditorio).

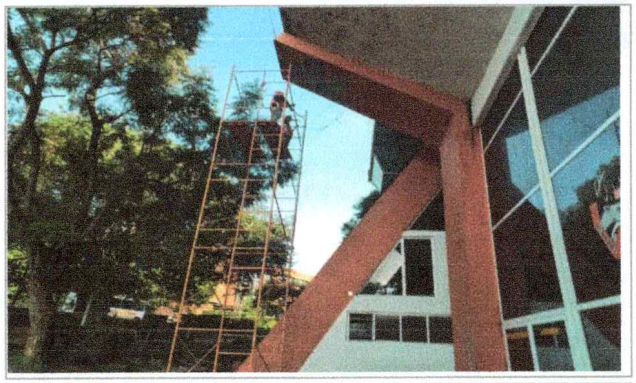

Trabajos de retiro, liberación y demolición de concreto suelto o disgregado con falsa adherencia en fachada, (Gimnasio Auditorio).

2025

EJERCICIO FISCAL EN EL QUE OTORGÓ EL RECURSO

FAM

FONDO DE APORTACIONES MÚLTIPLES

DIRECCIÓN GENERAL DE EDUCACIÓN SUPERIOR UNIVERSITARIA E INTERCUTURAL

DIRECCIÓN DE FORTALECIMIENTO INSTITUCIONAL

SUBDIRECCIÓN DE FOMENTO INSTITUCIONAL/DEPARTAMENTO DE INFRAESTRUCTURA FÍSICA

Cuarto Trimestre 2025

Fecha de elaboración: 31/12/2025

REPORTE FOTOGRÁFICO DEL INFORME DE AVANCE TRIMESTRAL

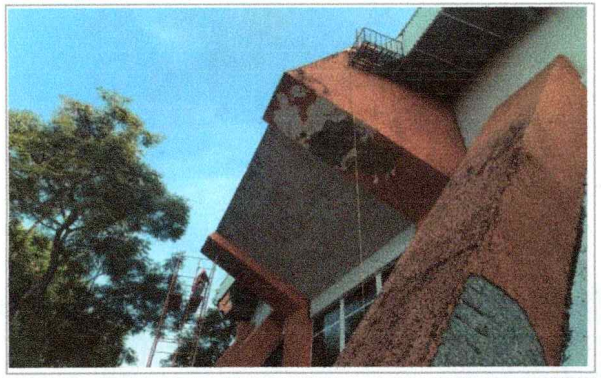

Trabajos de retiro, liberación y demolición de concreto suelto o disgregado con falsa adherencia en fachada, asi como suministro y aplicaion de mortero para resanes (Gimnasio Auditorio).

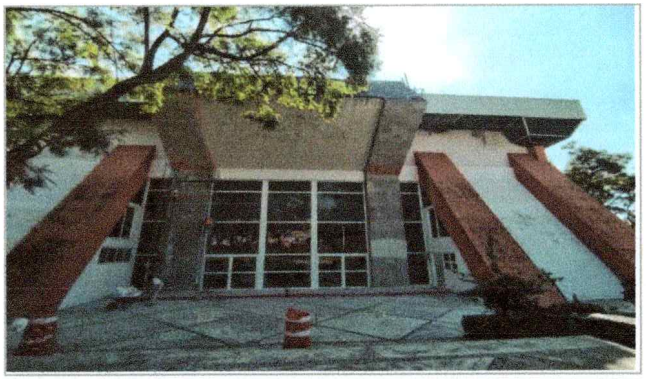

Trabajos de preparación de muros exteriores para recibir acabado en en el (Gimnasio Auditorio).

Trabajos de aplicación de pintura en muros exteriores en el (Gimnasio Auditorio).

Trabajos de, suministro y elaboracion de piso flotado de triplay sobre bastidor de madera tratada asi como instalacion de salida electrica de contactos, en el (Gimnasio Auditorio).

Trabajos de suministro y aplicación de impermeabilizante hibrido, asi como el sellado de uniones en cubierta, en el (Gimnasio Auditorio).

Trabajos de sustitución de pijas en malas condiciones de cubierta en el (Gimnasio Auditorio).

2025

EJERCICIO FISCAL EN EL QUE OTORGÓ EL RECURSO

FAM

FONDO DE APORTACIONES MÚLTIPLES

DIRECCIÓN GENERAL DE EDUCACIÓN SUPERIOR UNIVERSITARIA E INTERCUTURAL

DIRECCIÓN DE FORTALECIMIENTO INSTITUCIONAL

SUBDIRECCIÓN DE FOMENTO INSTITUCIONAL/DEPARTAMENTO DE INFRAESTRUCTURA FÍSICA

Cuarto Trimestre 2025

Fecha de elaboración: 31/12/2025

REPORTE FOTOGRÁFICO DEL INFORME DE AVANCE TRIMESTRAL

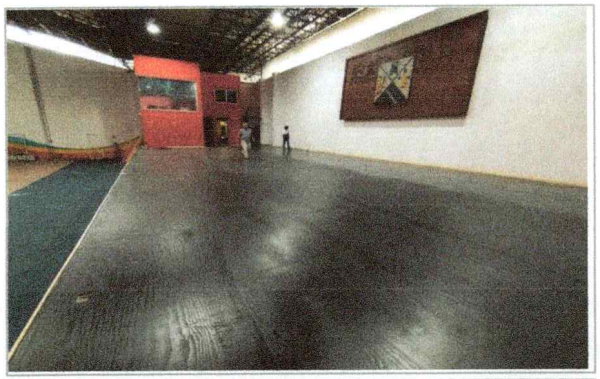

Trabajos de piso flotado de triplay y banda de neopreno en el perímetro, para el edificio A-20 Gimnasio Auditorio.

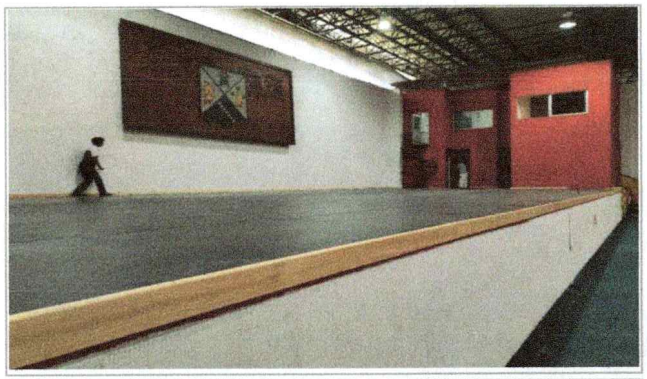

Trabajos de suministro e instalacion de moldura de madera en escenario, para el edificio A-20 Gimnasio Auditorio.

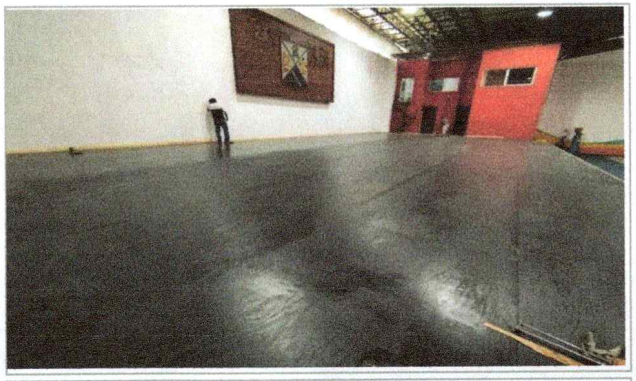

Trabajos de suministro e Instalacion zoclo de madera, para el edificio A-20 Gimnasio Auditorio.

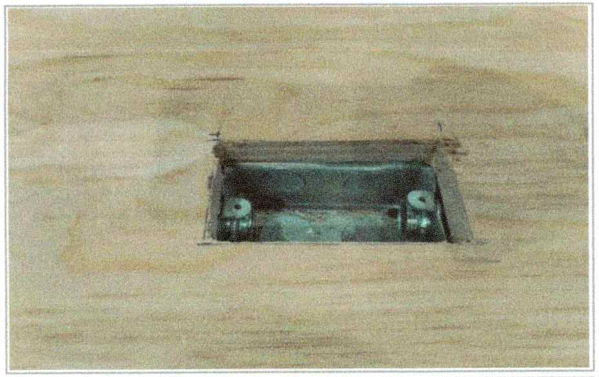

Trabajos de suminisitro y colocacion de caja rectangular para instalaciones, para el edificio A-20 Gimnasio Auditorio.

Trabajos de sumnisitro e Instalacion de alfombra modular en escenario, para el edificio A-20 Gimnasio Auditorio.

Trabajos de sumnisitro e instalacion de alfombra modular en escenario, para el edificio A-20 Gimnasio Auditorio.

2025

EJERCICIO FISCAL EN EL QUE OTORGÓ EL RECURSO

FAM

FONDO DE APORTACIONES MÚLTIPLES

DIRECCIÓN GENERAL DE EDUCACIÓN SUPERIOR UNIVERSITARIA E INTERCUTURAL

DIRECCIÓN DE FORTALECIMIENTO INSTITUCIONAL

SUBDIRECCIÓN DE FOMENTO INSTITUCIONAL/DEPARTAMENTO DE INFRAESTRUCTURA FÍSICA

Cuarto Trimestre 2025

Fecha de elaboración: 31/12/2025

REPORTE FOTOGRÁFICO DEL INFORME DE AVANCE TRIMESTRAL

Trabajos de sumnisitro y aplicación de Impermeabilizante hibrido en cubierta, para el edificio A-20 Gimnasio Auditorio.

Trabajos de limpieza Fina de obra para entrega, para el edificio A-20 Gimnasio Auditorio.

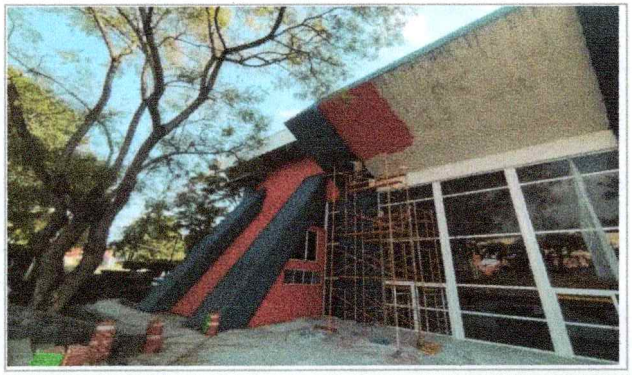

Trabajos de pintura en muros de fachadas, para el edificio A-20 Gimnasio Auditorio.

Trabajos de pintura en muros insteriores, para el edificio A-20 Gimnasio Auditorio.

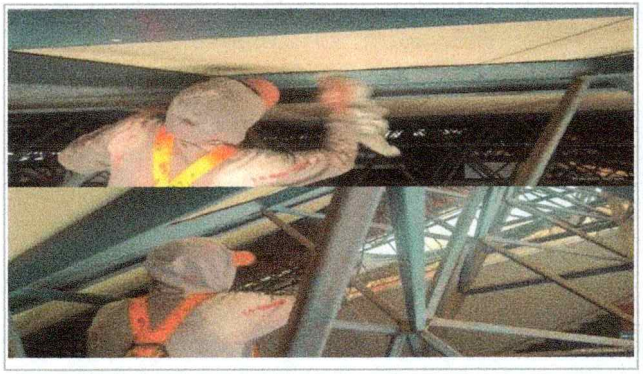

Trabajos de preparacion de la superficie y aplicación de pintura en estrucrura, en el edificio A-20 Gimnasio Auditorio.

Trabajos de preparacion de la superficie y aplicación de pintura en estrucrura, en el edificio A-20 Gimnasio Auditorio.

2025
EJERCICIO FISCAL EN EL QUE OTORGÓ EL RECURSO

FAM

FONDO DE APORTACIONES MÚLTIPLES

DIRECCIÓN GENERAL DE EDUCACIÓN SUPERIOR UNIVERSITARIA E INTERCUTURAL

DIRECCIÓN DE FORTALECIMIENTO INSTITUCIONAL

SUBDIRECCIÓN DE FOMENTO INSTITUCIONAL/DEPARTAMENTO DE INFRAESTRUCTURA FÍSICA

Cuarto Trimestre 2025

Fecha de elaboración: 31/12/2025

REPORTE FOTOGRÁFICO DEL INFORME DE AVANCE TRIMESTRAL

DESPUÉS

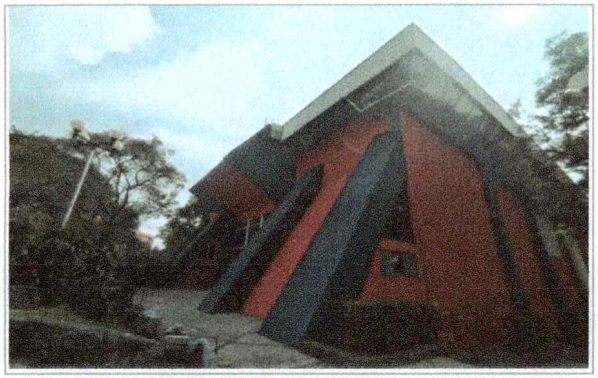

Imagen 1 del proyecto "Mantenimiento a espacios de actividad física y deportiva en el Campus Norte en el edificio A-20 Gimnasio Auditorio".

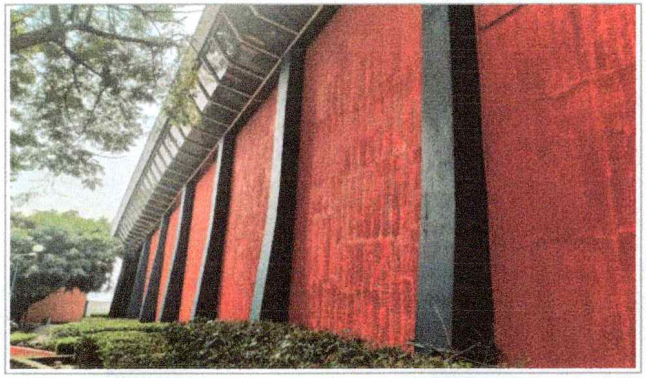

Imagen 2 del proyecto "Mantenimiento a espacios de actividad física y deportiva en el Campus Norte en el edificio A-20 Gimnasio Auditorio".

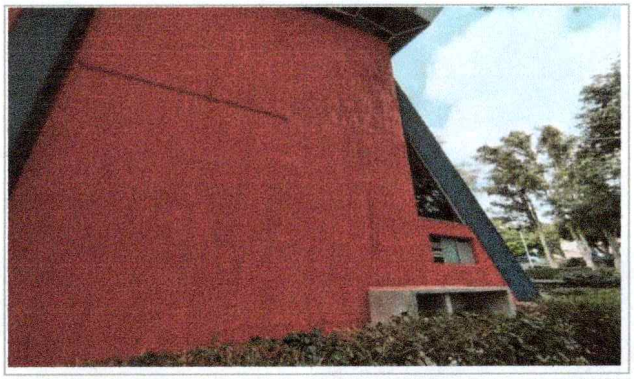

Imagen 3 del proyecto "Mantenimiento a espacios de actividad física y deportiva en el Campus Norte en el edificio A-20 Gimnasio Auditorio".

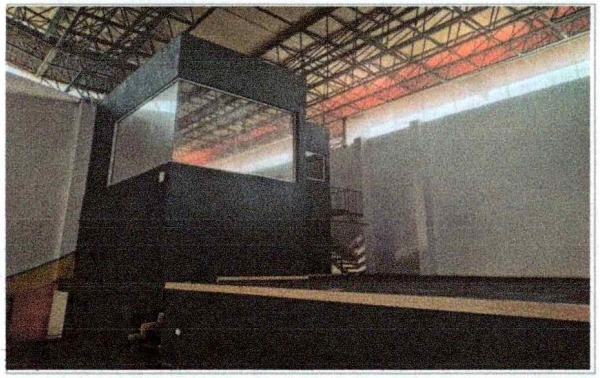

Imagen 4 del proyecto "Mantenimiento a espacios de actividad física y deportiva en el Campus Norte en el edificio A-20 Gimnasio Auditorio".

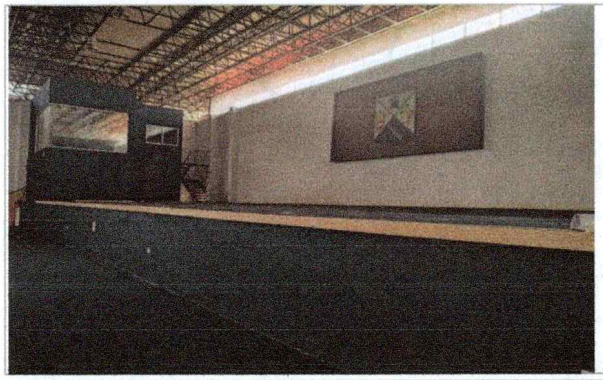

Imagen 5 del proyecto "Mantenimiento a espacios de actividad física y deportiva en el Campus Norte en el edificio A-20 Gimnasio Auditorio".

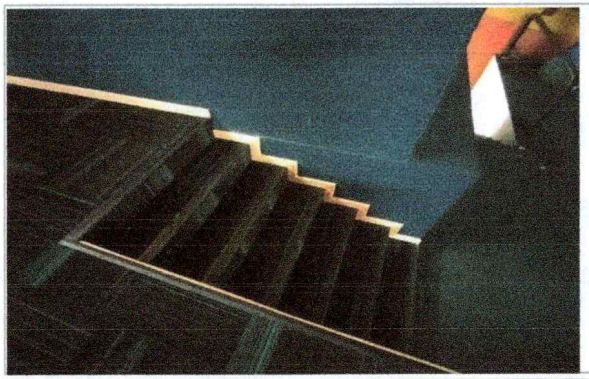

Imagen 6 del proyecto "Mantenimiento a espacios de actividad física y deportiva en el Campus Norte en el edificio A-20 Gimnasio Auditorio".

2025

EJERCICIO FISCAL EN EL QUE OTORGÓ EL RECURSO

FAM

FONDO DE APORTACIONES MÚLTIPLES

DIRECCIÓN GENERAL DE EDUCACIÓN SUPERIOR UNIVERSITARIA E INTERCUTURAL

DIRECCIÓN DE FORTALECIMIENTO INSTITUCIONAL

SUBDIRECCIÓN DE FOMENTO INSTITUCIONAL/DEPARTAMENTO DE INFRAESTRUCTURA FÍSICA

Cuarto Trimestre 2025

Fecha de elaboración: 31/12/2025

REPORTE FOTOGRÁFICO DEL INFORME DE AVANCE TRIMESTRAL

Imagen 7 del proyecto "Mantenimiento a espacios de actividad física y deportiva en el Campus Norte en el edificio A-20 Gimnasio Auditorio".

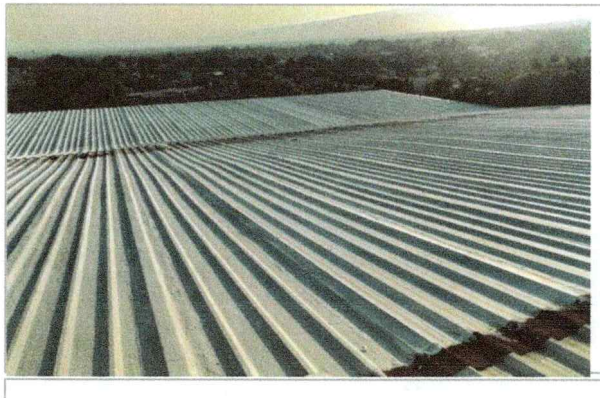

Imagen 8 del proyecto "Mantenimiento a espacios de actividad física y deportiva en el Campus Norte en el edificio A-20 Gimnasio Auditorio".

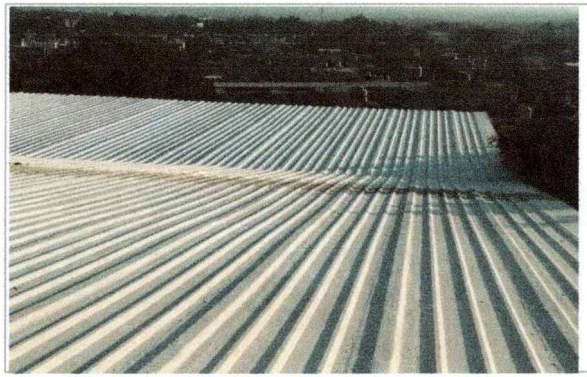

Imagen 9 del proyecto "Mantenimiento a espacios de actividad física y deportiva en el Campus Norte en el edificio A-20 Gimnasio Auditorio".

Arq. Oscar Gabriel Lastra Fernández
Director General de Infraestructura

Dra. Viridiana Aydeé León Hernández
Rectora de la Universidad Autónoma del Estado de Morelos

Dr. Juan Manuel Rivas González
Coordinador General de Planeación y Desarrollo Sustentable

NOTA:

* Es muy importante que se anexe reporte fotográfico de todas las obras. Para ello se anexa una pestaña, se podrán copiar tantas pestañas como sea necesario.
Para equipamiento, mantenimiento y adecuaciones, en especial, se recomienda que se capture la **misma toma, mismo ángulo y lugar para el antes, durante y despues de la obra**.

2025	FAM	DIRECCIÓN GENERAL DE EDUCACIÓN SUPERIOR UNIVERSITARIA E INTERCUTURAL DIRECCIÓN DE FORTALECIMIENTO INSTITUCIONAL SUBDIRECCIÓN DE FOMENTO INSTITUCIONAL/DEPARTAMENTO DE INFRAESTRUCTURA FÍSICA	Cuarto Trimestre 2025
EJERCICIO FISCAL EN EL QUE OTORGÓ EL RECURSO	FONDO DE APORTACIONES MÚLTIPLES		Fecha de elaboración: 31/12/2025

REPORTE FOTOGRÁFICO DEL INFORME DE AVANCE TRIMESTRAL

UNIVERSIDAD AUTÓNOMA DEL ESTADO DE MORELOS

PRIORIDAD **3**

Nombre de la obra: Mantenimiento a cuatro plantas de tratamiento, así como a espacios académicos y de actividad física y deportiva en el Campus Norte (Polideportivo 1)

Porcentaje de avance

100.00%

GEOREFERENCIA O CROQUIS DE LOCALIZACIÓN DE LA OBRA O PROYECTO

CROQUIS REFERENCIADO EN PLANTA DE CONJUNTO DE LA OBRA O PROYECTO

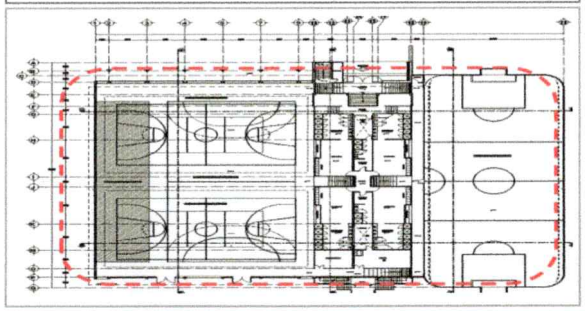

UBICACIÓN DE LA OBRA O PROYECTO CON FOTOS REFERENCIADAS

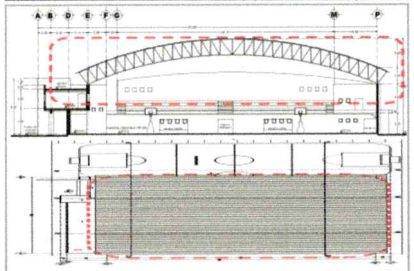

Dirección Postal: Av. Universidad #1001, Col. Chamilpa, C.P. 62209, Cuernavaca, Morelos.

ANTES

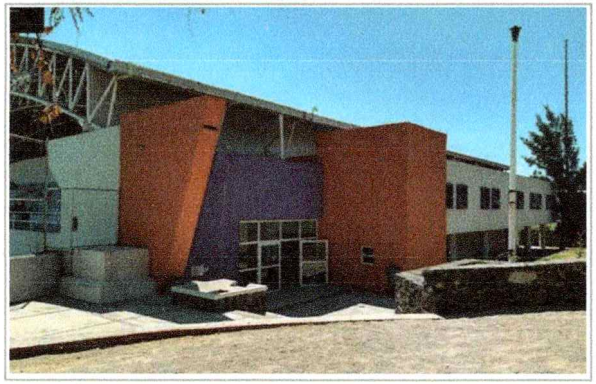

Fachada del Polideportivo 01 (edif. A-37)

Vistas del sitio en donde se realizaran los trabajos de: Mantenimiento a la Cubierta existente, para el edificio A-37 Polideportivo 01.

Observaciones :

Lo presentado en el Reporte Fotográfico del cuarto trimestre, corresponde a los espacios a intervenir mediante el fondo.

VER DETALLE EN INFORME DE REPORTE DESCRIPTIVO.

2025	FAM	DIRECCIÓN GENERAL DE EDUCACIÓN SUPERIOR UNIVERSITARIA E INTERCUTURAL DIRECCIÓN DE FORTALECIMIENTO INSTITUCIONAL SUBDIRECCIÓN DE FOMENTO INSTITUCIONAL/DEPARTAMENTO DE INFRAESTRUCTURA FÍSICA	Cuarto Trimestre 2025
EJERCICIO FISCAL EN EL QUE OTORGÓ EL RECURSO	FONDO DE APORTACIONES MÚLTIPLES		Fecha de elaboración: 31/12/2025

REPORTE FOTOGRAFICO DEL INFORME DE AVANCE TRIMESTRAL

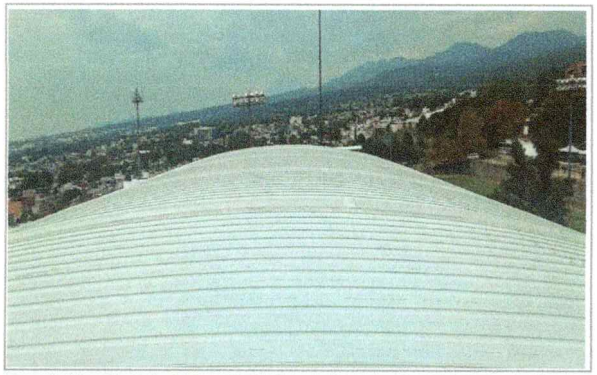

Vista del sitio en donde se realizaran los trabajos de: Mantenimiento a la Cubierta existente, para el edificio A-37 Polideportivo 01.

Vista del sitio en donde se realizaran los trabajos de: Mantenimiento a la estructura metálica existente con pintura de esmalte, para el edificio A-37 Polideportivo 01.

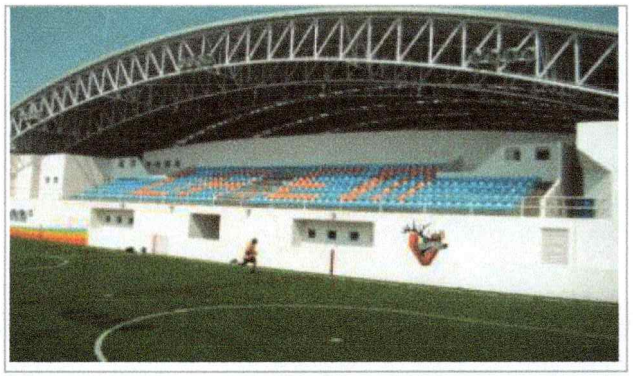

Vista del sitio en donde se realizaran los trabajos de: Mantenimiento a la estructura metálica existente con pintura de esmalte, para el edificio A-37 Polideportivo 01.

DURANTE

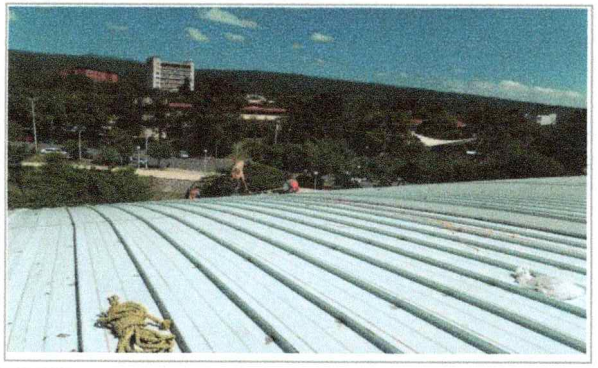

Trabajos de reparación de sellos en cubierta existente, en el edificio A-37 Polideportivo 01.

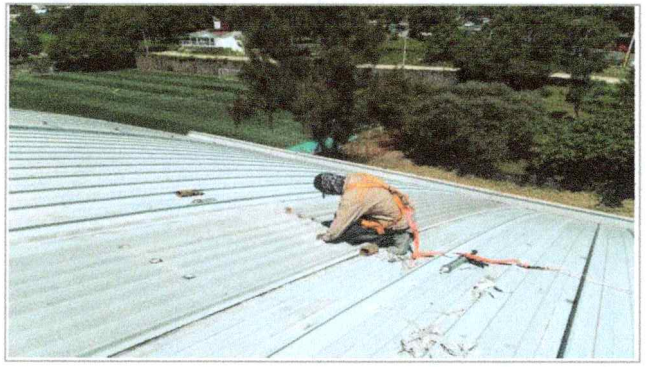

Trabajos de suministro y colocación de cinta autoadhesiva impermeable en cubierta existente, en el edificio A-37 Polideportivo 01.

Trabajos de sellado perimetral de láminas traslucidas, en el edificio A-37 Polideportivo 01.

2025

EJERCICIO FISCAL EN EL QUE OTORGÓ EL RECURSO

FAM

FONDO DE APORTACIONES MÚLTIPLES

DIRECCIÓN GENERAL DE EDUCACIÓN SUPERIOR UNIVERSITARIA E INTERCUTURAL
DIRECCIÓN DE FORTALECIMIENTO INSTITUCIONAL
SUBDIRECCIÓN DE FOMENTO INSTITUCIONAL/DEPARTAMENTO DE INFRAESTRUCTURA FÍSICA

Cuarto Trimestre 2025

Fecha de elaboración: 31/12/2025

REPORTE FOTOGRÁFICO DEL INFORME DE AVANCE TRIMESTRAL

Trabajos de preparación de la superficie (estructura), así como la aplicación de pintura/esmalte, en el edificio A-37 Polideportivo 01.

Trabajos de preparación de la superficie (estructura), así como la aplicación de pintura/esmalte, en el edificio A-37 Polideportivo 01.

DESPUES

Imagen 1 del proyecto "Mantenimiento a espacios de actividad física y deportiva en el Campus Norte en el edificio A-37 Polideportivo 01. ".

Imagen 2 del proyecto "Mantenimiento a espacios de actividad física y deportiva en el Campus Norte en el edificio A-37 Polideportivo 01. ".

Imagen 3 del proyecto "Mantenimiento a espacios de actividad física y deportiva en el Campus Norte en el edificio A-37 Polideportivo 01. ".

2025

EJERCICIO FISCAL EN EL QUE OTORGO EL RECURSO

FAM

FONDO DE APORTACIONES MÚLTIPLES

DIRECCIÓN GENERAL DE EDUCACIÓN SUPERIOR UNIVERSITARIA E INTERCUTURAL

DIRECCION DE FORTALECIMIENTO INSTITUCIONAL

SUBDIRECCION DE FOMENTO INSTITUCIONAL/DEPARTAMENTO DE INFRAESTRUCTURA FÍSICA

Cuarto Trimestre 2025

Fecha de elaboración: 31/12/2025

REPORTE FOTOGRÁFICO DEL INFORME DE AVANCE TRIMESTRAL

Imagen 4 del proyecto "Mantenimiento a espacios de actividad física y deportiva en el Campus Norte en el edificio A-37 Polideportivo 01. ".

Imagen 5 del proyecto "Mantenimiento a espacios de actividad física y deportiva en el Campus Norte en el edificio A-37 Polideportivo 01. ".

Imagen 6 del proyecto "Mantenimiento a espacios de actividad física y deportiva en el Campus Norte en el edificio A-37 Polideportivo 01. ".

Imagen 7 del proyecto "Mantenimiento a espacios de actividad física y deportiva en el Campus Norte en el edificio A-37 Polideportivo 01. ".

Imagen 8 del proyecto "Mantenimiento a espacios de actividad física y deportiva en el Campus Norte en el edificio A-37 Polideportivo 01. ".

Arq. Oscar Gabriel Lastra Fernández
Director General de Infraestructura

Dra. Viridiana Aydee León Hernández
Rectora de la Universidad Autónoma del Estado de Morelos

Dr. Juan Manuel Rivas González
Coordinador General de Planeación y Desarrollo Sustentable

NOTA

* Es muy importante que se anexe reporte fotográfico de todas las obras. Para ello se anexa una pestaña, se podrán copiar tantas pestañas como sea necesario.
Para equipamiento, mantenimiento y adecuaciones, en especial; se recomienda que se capture la **misma toma, mismo ángulo y lugar para el antes, durante y despues de la obra**.

2025
EJERCICIO FISCAL EN EL QUE OTORGÓ EL RECURSO

FAM

FONDO DE APORTACIONES MÚLTIPLES

DIRECCIÓN GENERAL DE EDUCACIÓN SUPERIOR UNIVERSITARIA E INTERCUTURAL
DIRECCIÓN DE FORTALECIMIENTO INSTITUCIONAL
SUBDIRECCIÓN DE FOMENTO INSTITUCIONAL/DEPARTAMENTO DE INFRAESTRUCTURA FÍSICA

Cuarto Trimestre 2025

Fecha de elaboración: 31/12/2025

REPORTE FOTOGRÁFICO DEL INFORME DE AVANCE TRIMESTRAL

UNIVERSIDAD AUTÓNOMA DEL ESTADO DE MORELOS

Porcentaje de avance

100%

PRIORIDAD **3**

Nombre de la obra: Mantenimiento a cuatro plantas de tratamiento, así como a espacios académicos y de actividad física y deportiva en el Campus Norte (Polideportivo 2)

GEOREFERENCIA O CROQUIS DE LOCALIZACIÓN DE LA OBRA O PROYECTO

CROQUIS REFERENCIADO EN PLANTA DE CONJUNTO DE LA OBRA O PROYECTO

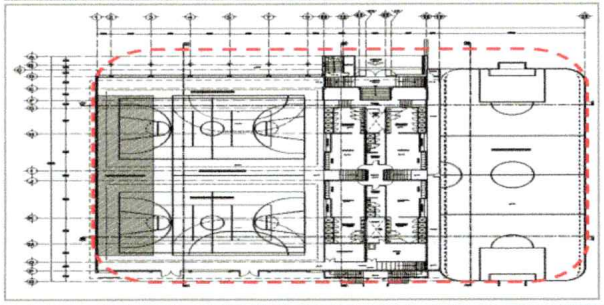

UBICACIÓN DE LA OBRA O PROYECTO CON FOTOS REFERENCIADAS

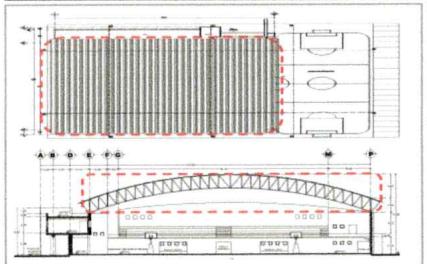

Dirección Postal: Av. Universidad #1001, Col. Chamilpa, C.P. 62209, Cuernavaca, Morelos.

ANTES

Fachada del Polideportivo 2 (edif. A-38)

Vistas del sitio en donde se realizaran los trabajos de: Mantenimiento a la Cubierta existente, en el edificio A-38 Polideportivo 02.

Observaciones :

Lo presentado en el Reporte Fotográfico del cuarto trimestre, corresponde a los espacios a intervenir mediante el fondo.

VER DETALLE EN INFORME DE REPORTE DESCRIPTIVO.

2025

EJERCICIO FISCAL EN EL QUE OTORGÓ EL RECURSO

FAM

FONDO DE APORTACIONES MÚLTIPLES

DIRECCIÓN GENERAL DE EDUCACIÓN SUPERIOR UNIVERSITARIA E INTERCUTURAL
DIRECCIÓN DE FORTALECIMIENTO INSTITUCIONAL
SUBDIRECCIÓN DE FOMENTO INSTITUCIONAL/DEPARTAMENTO DE INFRAESTRUCTURA FÍSICA

Cuarto Trimestre
2025

Fecha de elaboración: 31/12/2025

REPORTE FOTOGRÁFICO DEL INFORME DE AVANCE TRIMESTRAL

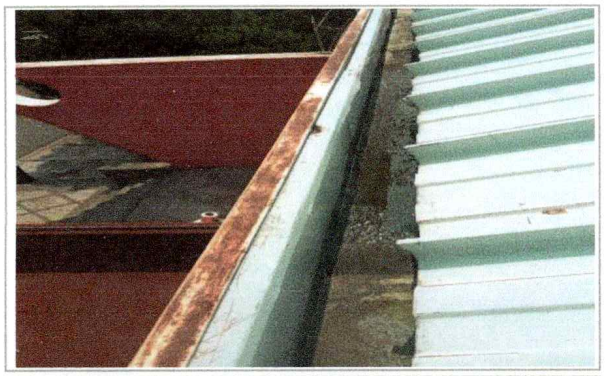

Vistas del sitio en donde se realizaran los trabajos de: Mantenimiento a la Cubierta existente, en el edificio A-38 Polideportivo 02.

Vista del sitio en donde se realizaran los trabajos de: Mantenimiento a la estructura metálica existente con pintura de esmalte, en el edificio A-38 Polideportivo 02.

Vista del sitio en donde se realizaran los trabajos de: Mantenimiento a la estructura metálica existente con pintura de esmalte, en el edificio A-38 Polideportivo 02.

DURANTE

Trabajos de reparación de sellos en malas condiciones en cubierta, del edificio A-38 Polideportivo 02.

Trabajos de suminsitro y colocacion de cinta autoadhesiva impermeable en cubierta asi como sellado perimetral en lamina traslucida en cubierta, del edificio A-38 Polideportivo 02.

Trabajos de suministro y colocacion de cinta autoadhesiva impermeable en cubierta asi como sellado perimetral en lamina traslucida en cubierta, del edificio A-38 Polideportivo 02.

2025
EJERCICIO FISCAL EN EL QUE OTORGÓ EL RECURSO

FAM

FONDO DE APORTACIONES MÚLTIPLES

DIRECCIÓN GENERAL DE EDUCACIÓN SUPERIOR UNIVERSITARIA E INTERCUTURAL

DIRECCIÓN DE FORTALECIMIENTO INSTITUCIONAL

SUBDIRECCIÓN DE FOMENTO INSTITUCIONAL/DEPARTAMENTO DE INFRAESTRUCTURA FÍSICA

Cuarto Trimestre 2025

Fecha de elaboración: 31/12/2025

REPORTE FOTOGRÁFICO DEL INFORME DE AVANCE TRIMESTRAL

Trabajos de suministro y colocacion de cinta autoadhesiva impermeable en cubierta asi como sellado perimetral en lamina traslucida en cubierta, del edificio A-38 Polideportivo 02.

Trabajos de preparación de la superficie, asi como aplicación de pintura en estructura de cubiertaen el edificio A-38 Polideportivo 02.

Trabajos de preparación de la superficie, asi como aplicación de pintura en estructura de cubiertaen el edificio A-38 Polideportivo 02.

DESPUES

Imagen 1 del proyecto "Mantenimiento a espacios de actividad física y deportiva en el Campus Norte en el edificio A-38 Polideportivo 02 ".

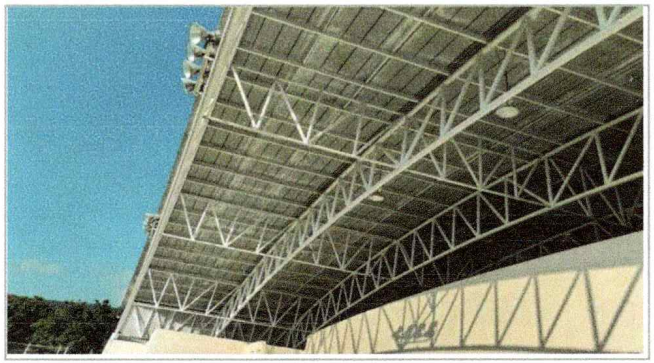

Imagen 2 del proyecto "Mantenimiento a espacios de actividad física y deportiva en el Campus Norte en el edificio A-38 Polideportivo 02 ".

Imagen 3 del proyecto "Mantenimiento a espacios de actividad física y deportiva en el Campus Norte en el edificio A-38 Polideportivo 02 ".

2025

EJERCICIO FISCAL EN EL QUE OTORGÓ EL RECURSO

FAM

FONDO DE APORTACIONES MÚLTIPLES

DIRECCIÓN GENERAL DE EDUCACIÓN SUPERIOR UNIVERSITARIA E INTERCUTURAL

DIRECCIÓN DE FORTALECIMIENTO INSTITUCIONAL

SUBDIRECCIÓN DE FOMENTO INSTITUCIONAL/DEPARTAMENTO DE INFRAESTRUCTURA FÍSICA

Cuarto Trimestre
2025

Fecha de elaboración: 31/12/2025

REPORTE FOTOGRÁFICO DEL INFORME DE AVANCE TRIMESTRAL

Imagen 4 del proyecto "Mantenimiento a espacios de actividad física y deportiva en el Campus Norte en el edificio A-38 Polideportivo 02 ".

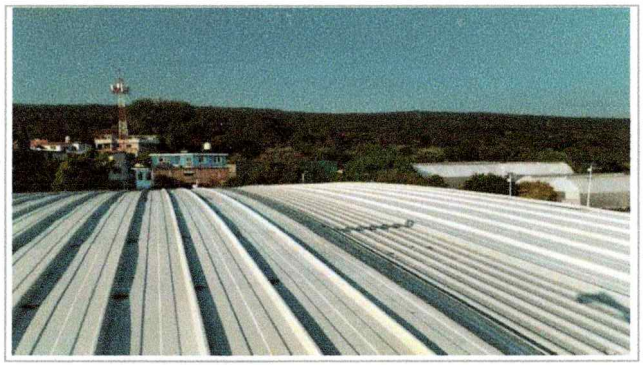

Imagen 5 del proyecto "Mantenimiento a espacios de actividad física y deportiva en el Campus Norte en el edificio A-38 Polideportivo 02 ".

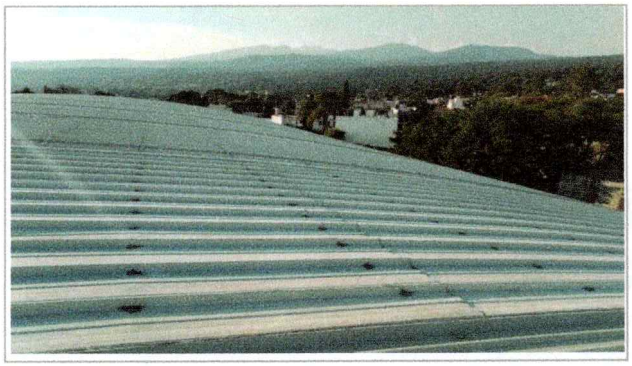

Imagen 6 del proyecto "Mantenimiento a espacios de actividad física y deportiva en el Campus Norte en el edificio A-38 Polideportivo 02 ".

Arq. Oscar Gabriel Lastra Fernández
Director General de Infraestructura

Dra. Viridiana Aydeé León Hernández
Rectora de la Universidad Autónoma del Estado de Morelos

Dr. Juan Manuel Rivas González
Coordinador General de Planeación y Desarrollo Sustentable

NOTA:

* Es muy importante que se anexe reporte fotográfico de todas las obras. Para ello se anexa una pestaña, se podrán copiar tantas pestañas como sea necesario.
Para equipamiento, mantenimiento y adecuaciones, en especial; se recomienda que se capture la **misma toma, mismo ángulo y lugar para el antes, durante y despues de la obra**.

2025

EJERCICIO FISCAL EN EL QUE OTORGÓ EL RECURSO

FAM

FONDO DE APORTACIONES MÚLTIPLES

DIRECCIÓN GENERAL DE EDUCACIÓN SUPERIOR UNIVERSITARIA E INTERCUTURAL
DIRECCIÓN DE FORTALECIMIENTO INSTITUCIONAL
SUBDIRECCIÓN DE FOMENTO INSTITUCIONAL/DEPARTAMENTO DE INFRAESTRUCTURA FÍSICA

Cuarto Trimestre 2025

Fecha de elaboración: 31/12/2025

REPORTE FOTOGRÁFICO DEL INFORME DE AVANCE TRIMESTRAL

UNIVERSIDAD AUTÓNOMA DEL ESTADO DE MORELOS

PRIORIDAD **3**

Nombre de la obra: Mantenimiento a cuatro plantas de tratamiento, así como a espacios académicos y de actividad física y deportiva en el Campus Norte (Centro de lenguas)

Porcentaje de avance

100%

GEOREFERENCIA O CROQUIS DE LOCALIZACIÓN DE LA OBRA O PROYECTO

CROQUIS REFERENCIADO EN PLANTA DE CONJUNTO DE LA OBRA O PROYECTO

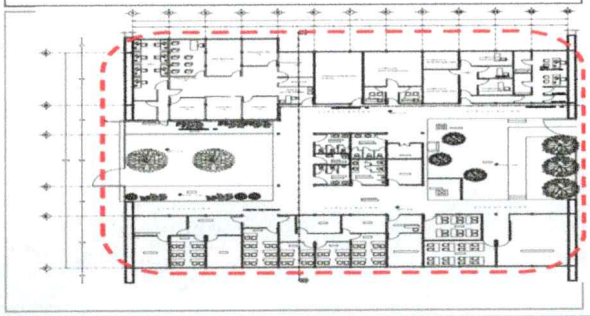

UBICACIÓN DE LA OBRA O PROYECTO CON FOTOS REFERENCIADAS

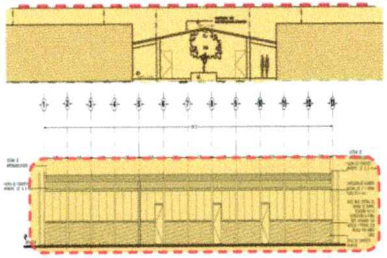

Dirección Postal: Av. Universidad #1001, Col. Chamilpa, C.P. 62209, Cuernavaca, Morelos.

ANTES

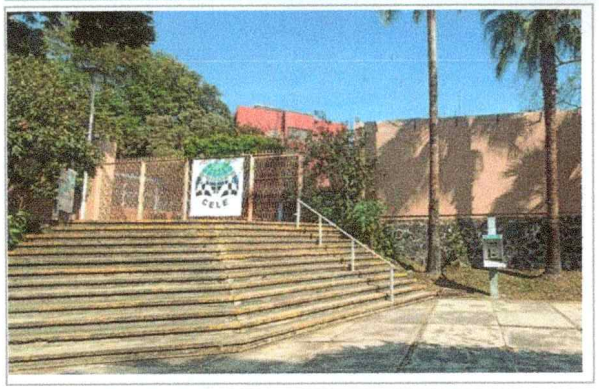

Fachada del Centro de Lenguas (CELE)

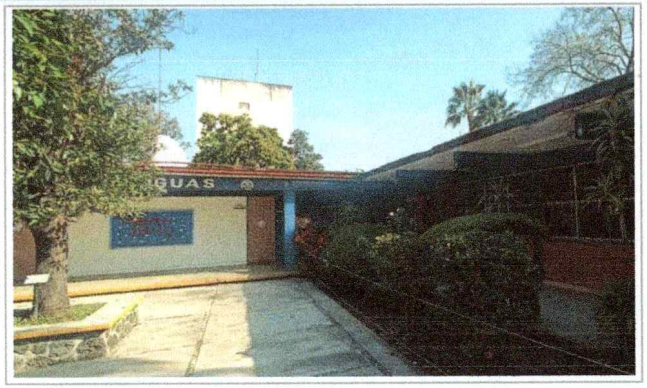

Vista del sitio en donde se relizaran los trabajos de Mantenimiento como : Preliminares y Albañilerias (Retiros Limpieza, Resanes entre otros), en el edificio A-5 Centro de Lenguas (CELE).

Observaciones :

Lo presentado en el Reporte Fotográfico del cuarto trimestre, corresponde a los espacios a intervenir mediante el fondo.

VER DETALLE EN INFORME DE REPORTE DESCRIPTIVO.

2025

EJERCICIO FISCAL EN EL QUE OTORGÓ EL RECURSO

FAM

FONDO DE APORTACIONES MÚLTIPLES

DIRECCIÓN GENERAL DE EDUCACIÓN SUPERIOR UNIVERSITARIA E INTERCUTURAL
DIRECCIÓN DE FORTALECIMIENTO INSTITUCIONAL
SUBDIRECCIÓN DE FOMENTO INSTITUCIONAL/DEPARTAMENTO DE INFRAESTRUCTURA FÍSICA

Cuarto Trimestre
2025

Fecha de elaboración: 31/12/2025

REPORTE FOTOGRÁFICO DEL INFORME DE AVANCE TRIMESTRAL

Vista del sitio en donde se relizaran los trabajos de Mantenimiento como : Acabados (Aplicaion de pinturas) Asi como limpieza fina, en el edificio A-5 Centro de Lenguas (CELE)

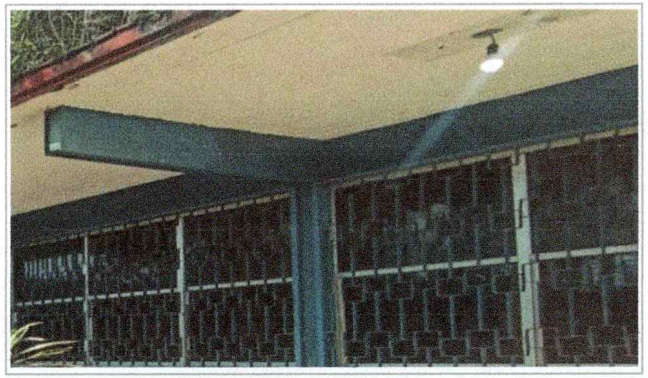

Vista del sitio en donde se relizaran los trabajos de Mantenimiento a ILuminacion, en el edificio A-5 Centro de Lenguas (CELE)

Vista del sitio en donde se relizaran los trabajos de Mantenimiento a ILuminacion, en el edificio A-5 Centro de Lenguas (CELE)

DURANTE

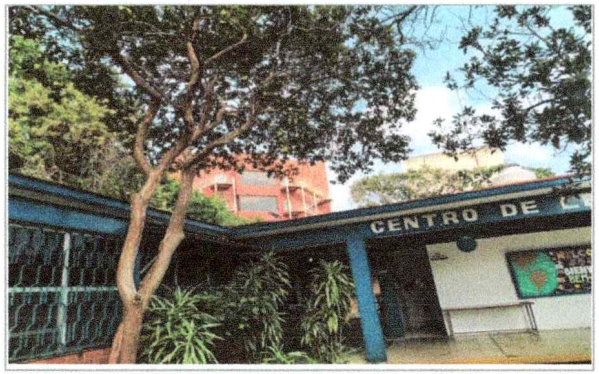

Trabajos de suminsitro y aplicación de pintura de esmalte, en el edificio A-5 Centro de Lenguas (CELE).

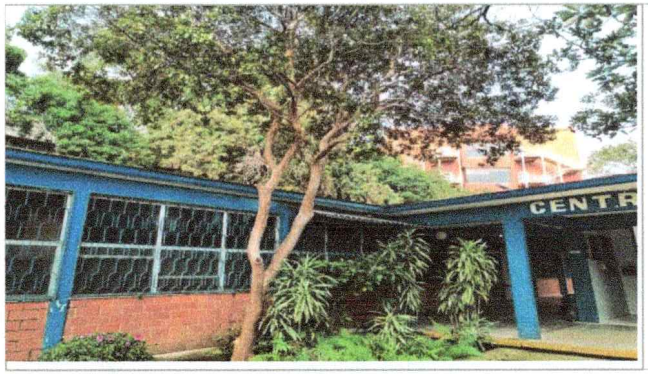

Trabajos de suminsitro y aplicación de pintura de esmalte, en el edificio A-5 Centro de Lenguas (CELE).

2025
EJERCICIO FISCAL EN EL QUE OTORGÓ EL RECURSO

FAM

FONDO DE APORTACIONES MÚLTIPLES

DIRECCIÓN GENERAL DE EDUCACIÓN SUPERIOR UNIVERSITARIA E INTERCUTURAL
DIRECCION DE FORTALECIMIENTO INSTITUCIONAL
SUBDIRECCIÓN DE FOMENTO INSTITUCIONAL/DEPARTAMENTO DE INFRAESTRUCTURA FÍSICA

Cuarto Trimestre 2025

Fecha de elaboración: 31/12/2025

REPORTE FOTOGRÁFICO DEL INFORME DE AVANCE TRIMESTRAL

Despues

Imagen 1 del proyecto "Mantenimiento a espacios academicos en en el edificio A-5 Centro de Lenguas (CELE).

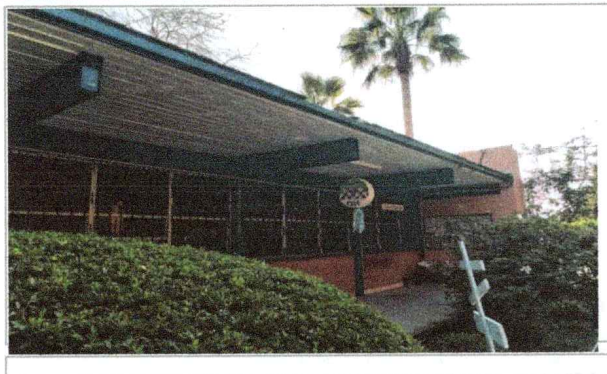

Imagen 2 del proyecto "Mantenimiento a espacios academicos en en el edificio A-5 Centro de Lenguas (CELE).

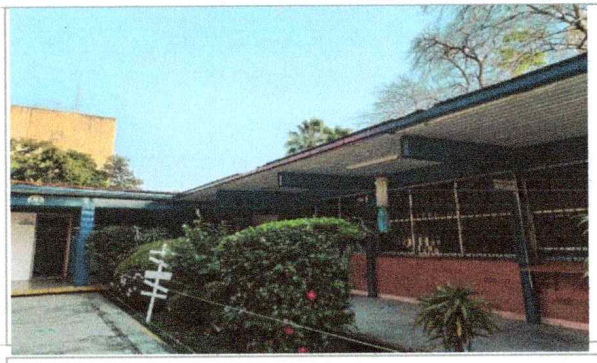

Imagen 3 del proyecto "Mantenimiento a espacios academicos en en el edificio A-5 Centro de Lenguas (CELE).

Imagen 4 del proyecto "Mantenimiento a espacios academicos en en el edificio A-5 Centro de Lenguas (CELE).

Imagen 5 del proyecto "Mantenimiento a espacios academicos en en el edificio A-5 Centro de Lenguas (CELE).

Imagen 6 del proyecto "Mantenimiento a espacios academicos en en el edificio A-5 Centro de Lenguas (CELE).

Arq. Oscar Gabriel Lastra Fernández
Director General de Infraestructura

Dra. Viridiana Aydeé León Hernández
Rectora de la Universidad Autónoma del Estado de Morelos

Dr. Juan Manuel Rivas González
Coordinador General de Planeación y Desarrollo Sustentable

NOTA:

* Es muy importante que se anexe reporte fotográfico de todas las obras. Para ello se anexa una pestaña, se podrán copiar tantas pestañas como sea necesario.
Para equipamiento, mantenimiento y adecuaciones, en especial; se recomienda que se capture la **misma toma, mismo ángulo y lugar para el antes, durante y despues de la obra**.

2025

EJERCICIO FISCAL EN EL QUE OTORGÓ EL RECURSO

FAM

FONDO DE APORTACIONES MÚLTIPLES

DIRECCIÓN GENERAL DE EDUCACIÓN SUPERIOR UNIVERSITARIA E INTERCUTURAL

DIRECCIÓN DE FORTALECIMIENTO INSTITUCIONAL

SUBDIRECCIÓN DE FOMENTO INSTITUCIONAL/DEPARTAMENTO DE INFRAESTRUCTURA FÍSICA

Cuarto Trimestre 2025

Fecha de elaboración: 31/12/2025

REPORTE FOTOGRÁFICO DEL INFORME DE AVANCE TRIMESTRAL

UNIVERSIDAD AUTÓNOMA DEL ESTADO DE MORELOS

Porcentaje de avance

100.00%

PRIORIDAD **3**

Nombre de la obra: Mantenimiento a cuatro plantas de tratamiento, así como a espacios académicos y de actividad física y deportiva en el Campus Norte (Escuela de Teatro, Danza y Música)

GEOREFERENCIA O CROQUIS DE LOCALIZACIÓN DE LA OBRA O PROYECTO

CROQUIS REFERENCIADO EN PLANTA DE CONJUNTO DE LA OBRA O PROYECTO

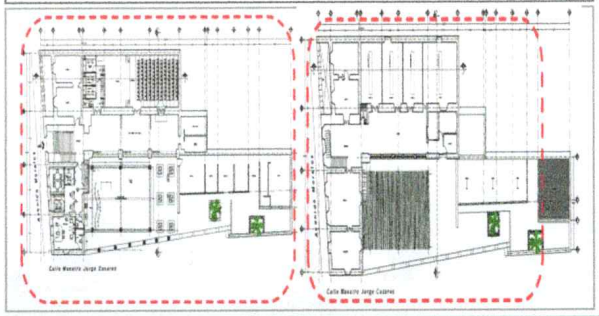

UBICACIÓN DE LA OBRA O PROYECTO CON FOTOS REFERENCIADAS

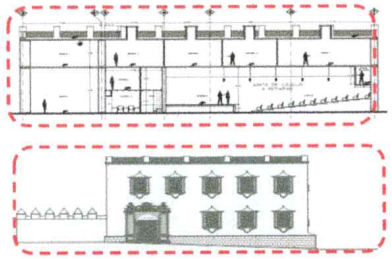

Dirección Postal: Av. Morelos Esq. Jorge Cázares # 180, Col. Centro C.P. 62000, Cuernavaca, Morelos.

ANTES

Fachada de la Escuela de Teatro, Danza y Música

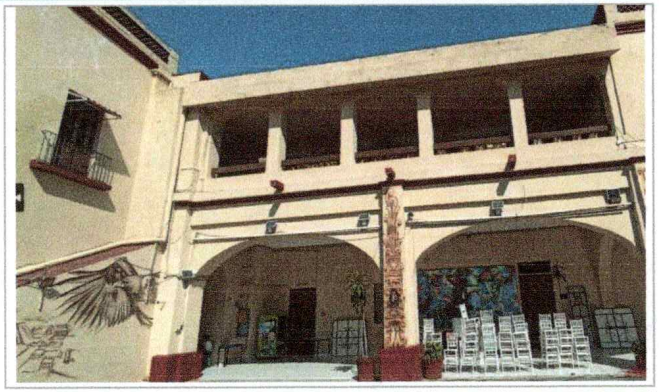

Vista del sitio en donde se relizaran los trabajos de Mantenimiento como : Preliminares y Albañilerias (Retiros, Colocacion de Protecciones, Resanes entre otros), para la Escuela de Teatro, Danza y Música.

Observaciones :

Lo presentado en el Reporte Fotográfico del cuarto trimestre, corresponde a los espacios a intervenir mediante el fondo.

VER DETALLE EN INFORME DE REPORTE DESCRIPTIVO.

2025

EJERCICIO FISCAL EN EL QUE OTORGÓ EL RECURSO

FAM

FONDO DE APORTACIONES MÚLTIPLES

DIRECCIÓN GENERAL DE EDUCACIÓN SUPERIOR UNIVERSITARIA E INTERCUTURAL
DIRECCIÓN DE FORTALECIMIENTO INSTITUCIONAL
SUBDIRECCIÓN DE FOMENTO INSTITUCIONAL/DEPARTAMENTO DE INFRAESTRUCTURA FÍSICA

Cuarto Trimestre
2025

Fecha de elaboración: 31/12/2025

REPORTE FOTOGRÁFICO DEL INFORME DE AVANCE TRIMESTRAL

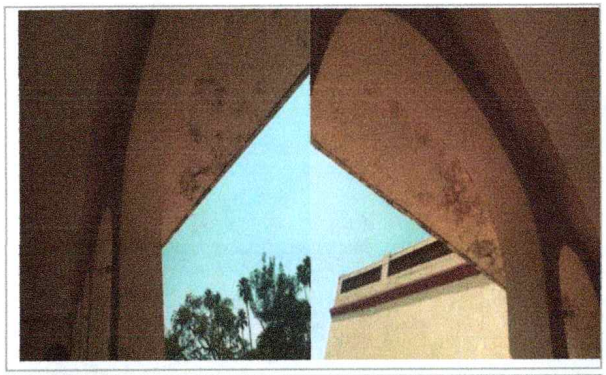

Vista del sitio en donde se relizaran los trabajos de Mantenimiento como : Preliminares y Albañilerías (Retiros, Colocacion de Protecciones, Resanes entre otros), para la Escuela de Teatro, Danza y Música.

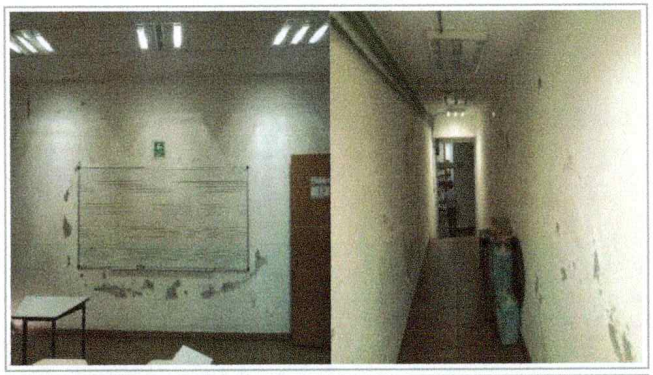

Vista del sitio en donde se relizaran los trabajos de Mantenimiento como : Acabados (Aplicaion de pinturas) Asi como limpieza fina, para la Escuela de Teatro, Danza y Música.

Vista del sitio en donde se relizaran los trabajos de Mantenimiento como : Acabados (Aplicaion de pinturas) Asi como limpieza fina, para la Escuela de Teatro, Danza y Música.

DURANTE

Trabajos de, aplicación de pintura en muros exteriores y fachadas, asi como limpieza fina de obra, en la Escuela de Teatro, Danza y Música.

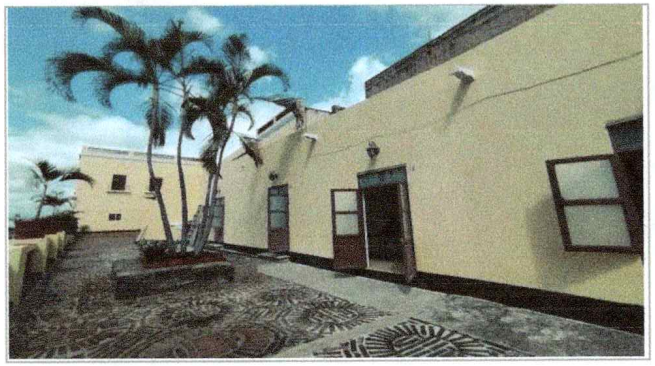

Trabajos de, aplicación de pintura en muros exteriores y fachadas, asi como limpieza fina de obra, en la Escuela de Teatro, Danza y Música.

Trabajos de, aplicación de pintura en muros exteriores y fachadas, asi como limpieza fina de obra, en la Escuela de Teatro, Danza y Música.

2025

EJERCICIO FISCAL EN EL QUE OTORGÓ EL RECURSO

FAM

FONDO DE APORTACIONES MÚLTIPLES

DIRECCIÓN GENERAL DE EDUCACIÓN SUPERIOR UNIVERSITARIA E INTERCUTURAL
DIRECCIÓN DE FORTALECIMIENTO INSTITUCIONAL
SUBDIRECCIÓN DE FOMENTO INSTITUCIONAL/DEPARTAMENTO DE INFRAESTRUCTURA FÍSICA

Cuarto Trimestre
2025

Fecha de elaboración: 31/12/2025

REPORTE FOTOGRÁFICO DEL INFORME DE AVANCE TRIMESTRAL

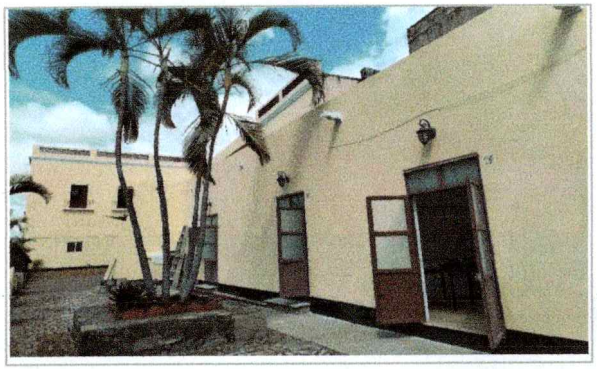

Trabajos de suministro y aplicación de pintura, para la Escuela de Teatro, Danza y Música.

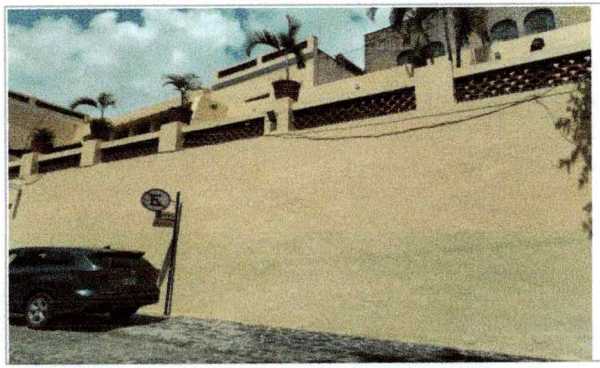

Trabajos de suministro y aplicación de pintura, para la Escuela de Teatro, Danza y Música.

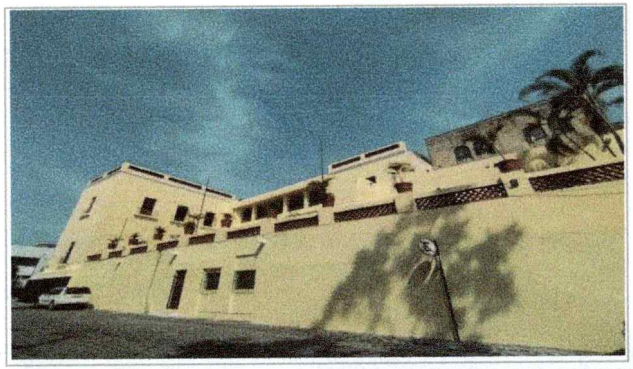

Trabajos de, aplicación de pintura en muros exteriores y fachadas, asi como limpieza fina de obra, en la Escuela de Teatro, Danza y Música.

Despues

Imagen 1 del proyecto "Mantenimiento a espacios Academicos en la Escuela de Teatro, Danza y Música".

Imagen 2 del proyecto "Mantenimiento a espacios Academicos en la Escuela de Teatro, Danza y Música".

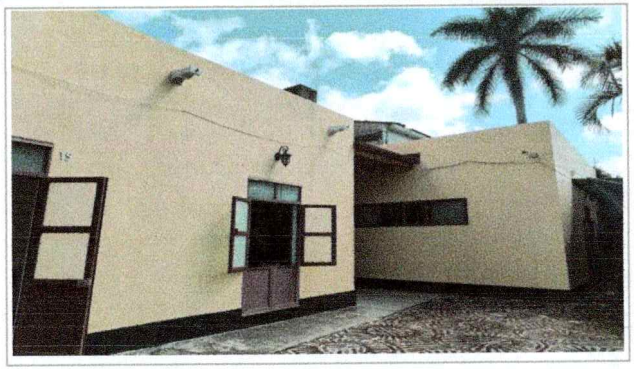

Imagen 3 del proyecto "Mantenimiento a espacios Academicos en la Escuela de Teatro, Danza y Música".

2025
EJERCICIO FISCAL EN EL QUE OTORGÓ EL RECURSO

FAM

FONDO DE APORTACIONES MÚLTIPLES

DIRECCIÓN GENERAL DE EDUCACIÓN SUPERIOR UNIVERSITARIA E INTERCUTURAL

DIRECCIÓN DE FORTALECIMIENTO INSTITUCIONAL

SUBDIRECCIÓN DE FOMENTO INSTITUCIONAL/DEPARTAMENTO DE INFRAESTRUCTURA FÍSICA

Cuarto Trimestre 2025

Fecha de elaboración: 31/12/2025

REPORTE FOTOGRÁFICO DEL INFORME DE AVANCE TRIMESTRAL

Imagen 1 del proyecto "Mantenimiento a espacios Academicos en la Escuela de Teatro, Danza y Música".

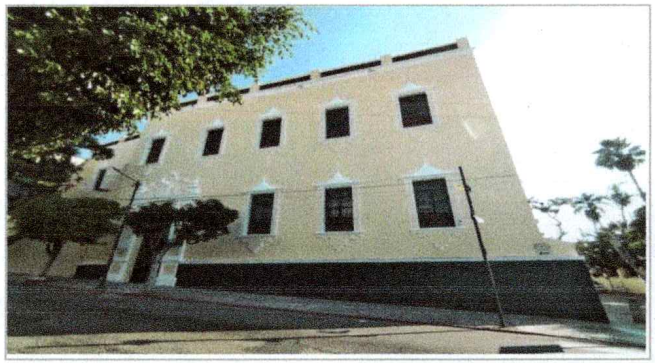

Imagen 2 del proyecto "Mantenimiento a espacios Academicos en la Escuela de Teatro, Danza y Música".

Imagen 3 del proyecto "Mantenimiento a espacios Academicos en la Escuela de Teatro, Danza y Música".

Arq. Oscar Gabriel Lastra Fernández
Director General de Infraestructura

Dra. Viridiana Aydeé León Hernández
Rectora de la Universidad Autónoma del Estado de Morelos

Dr. Juan Manuel Rivas González
Coordinador General de Planeación y Desarrollo Sustentable

NOTA:

* Es muy importante que se anexe reporte fotográfico de todas las obras. Para ello se anexa una pestaña, se podrán copiar tantas pestañas como sea necesario.
Para equipamiento, mantenimiento y adecuaciones, en especial; se recomienda que se capture la **misma toma, mismo ángulo y lugar para el antes, durante y despues de la obra**.

2025
EJERCICIO FISCAL EN EL QUE OTORGÓ EL RECURSO

FAM

FONDO DE APORTACIONES MÚLTIPLES

DIRECCIÓN GENERAL DE EDUCACIÓN SUPERIOR UNIVERSITARIA E INTERCUTURAL

DIRECCIÓN DE FORTALECIMIENTO INSTITUCIONAL

SUBDIRECCIÓN DE FOMENTO INSTITUCIONAL/DEPARTAMENTO DE INFRAESTRUCTURA FÍSICA

Cuarto Trimestre 2025

Fecha de elaboración: 31/12/2025

REPORTE FOTOGRÁFICO DEL INFORME DE AVANCE TRIMESTRAL

UNIVERSIDAD AUTÓNOMA DEL ESTADO DE MORELOS

Porcentaje de avance

0%

PRIORIDAD **4** Nombre de la obra: Adquirir el equipamiento necesario en los espacios académicos de los Campus Norte y Campus Oriente.

GEOREFERENCIA O CROQUIS DE LOCALIZACIÓN DE LA OBRA O PROYECTO

CROQUIS REFERENCIADO EN PLANTA DE CONJUNTO DE LA OBRA O PROYECTO

UBICACIÓN DE LA OBRA O PROYECTO CON FOTOS REFERENCIADAS

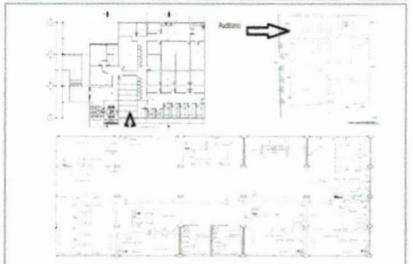

Dirección Postal: Av. Universidad #1001, Col. Chamilpa, C.P. 62209, Cuernavaca, Morelos.

ANTES

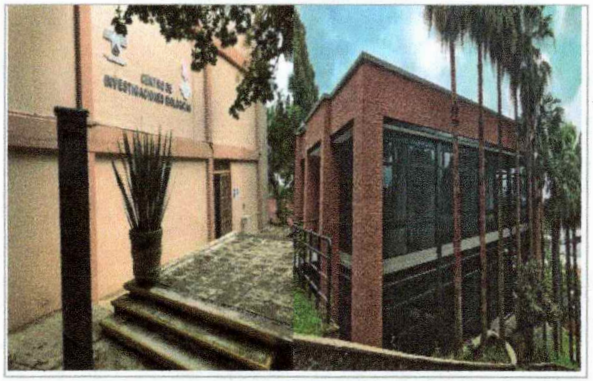

Fachada del Centro de Investigaciones Biológicas y edificio A

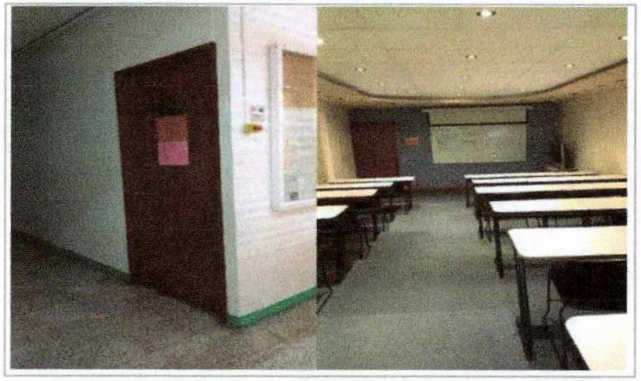

Se equipara Auditorio de usos múltiples 1 con 13 mesas rectangulares y 1 pizarrón blanco

Observaciones :

Lo presentado en el Reporte Fotográfico del cuarto trimestre, corresponde a los espacios a intervenir mediante el fondo.

VER DETALLE EN INFORME DE REPORTE DESCRIPTIVO.

2025

EJERCICIO FISCAL EN EL QUE OTORGÓ EL RECURSO

FAM

FONDO DE APORTACIONES MÚLTIPLES

DIRECCIÓN GENERAL DE EDUCACIÓN SUPERIOR UNIVERSITARIA E INTERCUTURAL

DIRECCIÓN DE FORTALECIMIENTO INSTITUCIONAL

SUBDIRECCIÓN DE FOMENTO INSTITUCIONAL/DEPARTAMENTO DE INFRAESTRUCTURA FÍSICA

Cuarto Trimestre 2025

Fecha de elaboración: 31/12/2025

REPORTE FOTOGRÁFICO DEL INFORME DE AVANCE TRIMESTRAL

Se equipara Auditorio de usos múltiples 2 con 13 mesas rectangulares y 1 pizarrón blanco

Se equipará Auditorio con 2 aires acondicionados y 1 proyector

Se equipará Laboratorio con 1 congelador

Se equipará Bibiolteca con 7 estantes sencillos de batería

Equipamiento de Centro de cómputo con 1 mesa y 11 sillas de visita

2025

EJERCICIO FISCAL EN EL QUE OTORGÓ EL RECURSO

FAM

FONDO DE APORTACIONES MÚLTIPLES

DIRECCIÓN GENERAL DE EDUCACIÓN SUPERIOR UNIVERSITARIA E INTERCUTURAL
DIRECCIÓN DE FORTALECIMIENTO INSTITUCIONAL
SUBDIRECCIÓN DE FOMENTO INSTITUCIONAL/DEPARTAMENTO DE INFRAESTRUCTURA FÍSICA

Cuarto Trimestre
2025

Fecha de elaboración: 31/12/2025

REPORTE FOTOGRÁFICO DEL INFORME DE AVANCE TRIMESTRAL

DESPUÉS

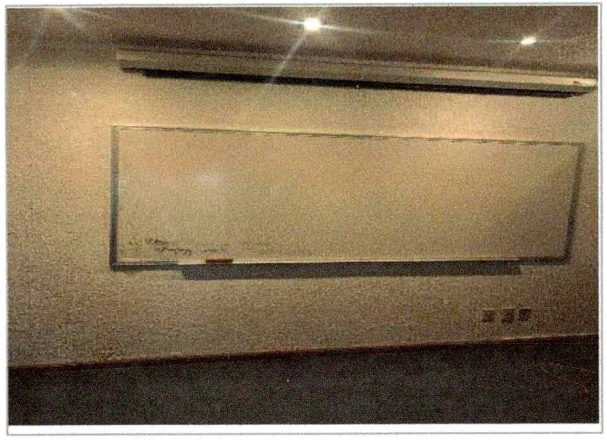

Pizarrón metálico porcelanizado para el auditorio 1 del Centro de Investigaciones Biológicas (CIB)

Congelador horizontal para el aboratorio del Centro de Investigaciones Biológicas (CIB)

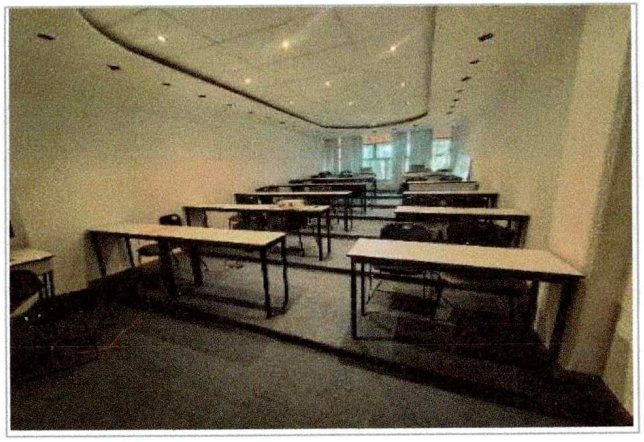

Mesas de trabajo para el auditorio 1 del Centro de Investigaciones Biológicas (CIB)

2025

EJERCICIO FISCAL EN EL QUE OTORGÓ EL RECURSO

FAM

FONDO DE APORTACIONES MÚLTIPLES

DIRECCIÓN GENERAL DE EDUCACIÓN SUPERIOR UNIVERSITARIA E INTERCUTURAL
DIRECCIÓN DE FORTALECIMIENTO INSTITUCIONAL
SUBDIRECCIÓN DE FOMENTO INSTITUCIONAL/DEPARTAMENTO DE INFRAESTRUCTURA FÍSICA

Cuarto Trimestre
2025

Fecha de elaboración: 31/12/2025

REPORTE FOTOGRÁFICO DEL INFORME DE AVANCE TRIMESTRAL

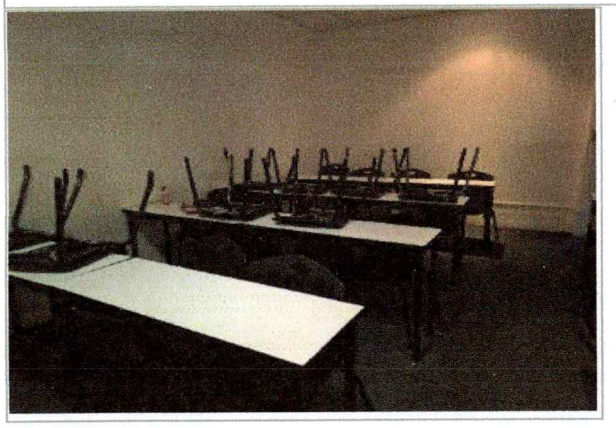

Mesas de trabajo para el auditorio 2 del Centro de Investigaciones Biológicas (CIB)

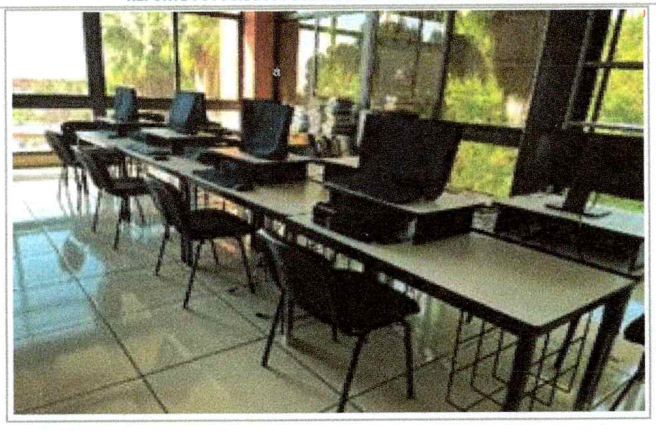

Sillas de visita para el centro de cómputo del Centro de Investigaciones Biológicas (CIB)

Pizarrón metálico porcelanizado de 1200x2400, marco y gisera de aluminio, lamina porcelanizada, color blanco, para el auditorio 2 del Centro de Investigaciones Biólogicas (CIB)

2025	FAM	DIRECCIÓN GENERAL DE EDUCACIÓN SUPERIOR UNIVERSITARIA E INTERCUTURAL	Cuarto Trimestre 2025
EJERCICIO FISCAL EN EL QUE OTORGÓ EL RECURSO	FONDO DE APORTACIONES MÚLTIPLES	DIRECCIÓN DE FORTALECIMIENTO INSTITUCIONAL SUBDIRECCIÓN DE FOMENTO INSTITUCIONAL/DEPARTAMENTO DE INFRAESTRUCTURA FÍSICA	Fecha de elaboración: 31/12/2025

REPORTE FOTOGRÁFICO DEL INFORME DE AVANCE TRIMESTRAL

Mesa de trabajo, medidas: frente 120cm x fondo 40cm x alto 75cm, cubierta de 120x40cm, fabricada en panelart melaminico de 19mm, color blanco para el centro de computo del Centro de Investigaciones Biológicas (CIB)

Arq. Oscar Gabriel Lastra Fernández **Director General de Infraestructura**	**Dra. Viridiana Aydeé León Hernández** **Rectora de la Universidad Autónoma del Estado de Morelos**	**Dr. Juan Manuel Rivas González** **Coordinador General de Planeación y Desarrollo Sustentable**

NOTA:

* Es muy importante que se anexe reporte fotográfico de todas las obras. Para ello se anexa una pestaña, se podrán copiar tantas pestañas como sea necesario.
Para equipamiento, mantenimiento y adecuaciones, en especial; se recomienda que se capture la **misma toma, mismo ángulo y lugar para el antes, durante y despues de la obra**.

2025
EJERCICIO FISCAL EN EL QUE OTORGÓ EL RECURSO

FAM

FONDO DE APORTACIONES MÚLTIPLES

DIRECCIÓN GENERAL DE EDUCACIÓN SUPERIOR UNIVERSITARIA E INTERCUTURAL
DIRECCIÓN DE FORTALECIMIENTO INSTITUCIONAL
SUBDIRECCIÓN DE FOMENTO INSTITUCIONAL/DEPARTAMENTO DE INFRAESTRUCTURA FÍSICA

Cuarto Trimestre 2025

Fecha de elaboración: 31/12/2025

REPORTE FOTOGRÁFICO DEL INFORME DE AVANCE TRIMESTRAL

UNIVERSIDAD AUTÓNOMA DEL ESTADO DE MORELOS

Porcentaje de avance

0%

PRIORIDAD **4** Nombre de la obra: Adquirir el equipamiento necesario en los espacios académicos de los Campus Norte y Campus Oriente.

GEOREFERENCIA O CROQUIS DE LOCALIZACIÓN DE LA OBRA O PROYECTO

CROQUIS REFERENCIADO EN PLANTA DE CONJUNTO DE LA OBRA O PROYECTO

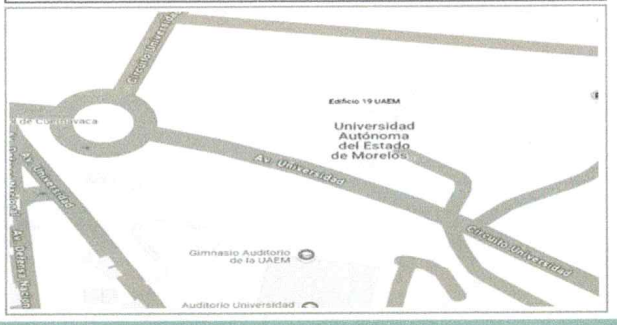

UBICACIÓN DE LA OBRA O PROYECTO CON FOTOS REFERENCIADAS

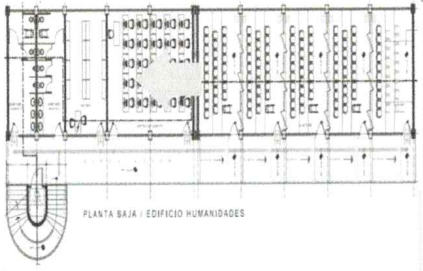

Dirección Postal: Av. Universidad #1001, Col. Chamilpa, C.P. 62209, Cuernavaca, Morelos.

ANTES

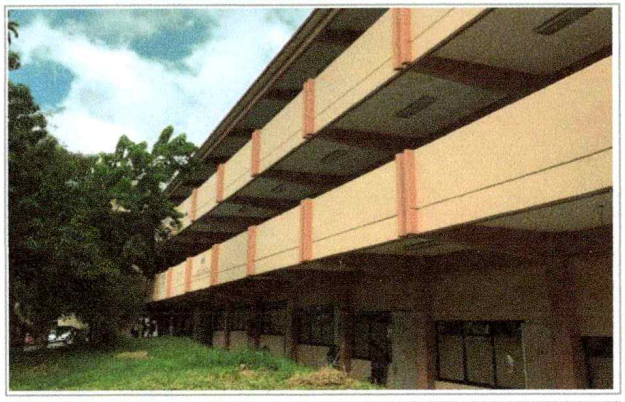

Facahada del Centro de Invetigación en Ciencias Sociales y Estudios Regionales

Se equipará Centro de cómputo con 9 piezas de Procesador AMD Ryzen y 14 piezas de Monitor para CPU

Observaciones :

Lo presentado en el Reporte Fotográfico del cuarto trimestre, corresponde a los espacios a intervenir mediante el fondo.

VER DETALLE EN INFORME DE REPORTE DESCRITPTIVO.

2025

EJERCICIO FISCAL EN EL QUE OTORGÓ EL RECURSO

FAM

FONDO DE APORTACIONES MÚLTIPLES

DIRECCIÓN GENERAL DE EDUCACIÓN SUPERIOR UNIVERSITARIA E INTERCUTURAL

DIRECCIÓN DE FORTALECIMIENTO INSTITUCIONAL

SUBDIRECCIÓN DE FOMENTO INSTITUCIONAL/DEPARTAMENTO DE INFRAESTRUCTURA FÍSICA

Cuarto Trimestre 2025

Fecha de elaboración: 31/12/2025

REPORTE FOTOGRÁFICO DEL INFORME DE AVANCE TRIMESTRAL

DESPUÉS

PC de escritorio ThinkCentre M75q Gen 5,AMD Ryzen 5 PRO 8500GE, 16GB SO-DIMM DDR5-5200, 512GB SSD, Windows 11 Pro para el centro de cómputo del edificio 74 del Centro de Investigación en Ciencias Sociales y Estudios Regionales (CICSER)

Monitor Gamer Cooler Master GA27FC LED 27", 1920x1080 Full HD, 120Hz, HDMI, Negro SKU: CMI-GA27FC-US, para el centro de cómputo del edificio 74 del Centro de Investigación en Ciencias Sociales y Estudios Regionales (CICSER)

Arq. Oscar Gabriel Lastra Fernández Director General de Infraestructura	Dra. Viridiana Aydeé León Hernández Rectora de la Universidad Autónoma del Estado de Morelos	Dr. Juan Manuel Rivas González Coordinador General de Planeación y Desarrollo Sustentable

NOTA:

* Es muy importante que se anexe reporte fotográfico de todas las obras. Para ello se anexa una pestaña, se podrán copiar tantas pestañas como sea necesario.

Para equipamiento, mantenimiento y adecuaciones, en especial; se recomienda que se capture la **misma toma, mismo ángulo y lugar para el antes, durante y despues de la obra**.

2025	FAM	DIRECCIÓN GENERAL DE EDUCACIÓN SUPERIOR UNIVERSITARIA E INTERCUTURAL	Cuarto Trimestre 2025
EJERCICIO FISCAL EN EL QUE OTORGÓ EL RECURSO	FONDO DE APORTACIONES MÚLTIPLES	DIRECCIÓN DE FORTALECIMIENTO INSTITUCIONAL SUBDIRECCIÓN DE FOMENTO INSTITUCIONAL/DEPARTAMENTO DE INFRAESTRUCTURA FÍSICA	Fecha de elaboración: 31/12/2025

REPORTE FOTOGRÁFICO DEL INFORME DE AVANCE TRIMESTRAL

UNIVERSIDAD AUTÓNOMA DEL ESTADO DE MORELOS

Porcentaje de avance

0%

PRIORIDAD **4** Nombre de la obra: Adquirir el equipamiento necesario en los espacios académicos de los Campus Norte y Campus Oriente.

GEOREFERENCIA O CROQUIS DE LOCALIZACIÓN DE LA OBRA O PROYECTO

CROQUIS REFERENCIADO EN PLANTA DE CONJUNTO DE LA OBRA O PROYECTO

UBICACIÓN DE LA OBRA O PROYECTO CON FOTOS REFERENCIADAS

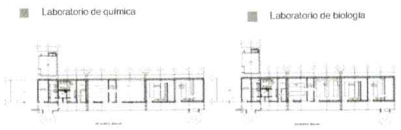

Dirección Postal: Av. Universidad #1001, Col. Chamilpa, C.P. 62209, Cuernavaca, Morelos.

ANTES

Fachada del Centro de Investigación en Dinámica Celular

Equipamiento del Laboratorio de Química con 1 incubadora con agitación y 1 termoblock (baño seco)

Equipamiento de Laboratorio de Biología con 1 incubadora y 1 lector de microplacas

Observaciones :

Lo presentado en el Reporte Fotográfico del cuarto trimestre, corresponde a los espacios a intervenir mediante el fondo.

VER DETALLE EN INFORME DE REPORTE DESCRIPTIVO.

2025

EJERCICIO FISCAL EN EL QUE OTORGÓ EL RECURSO

FAM

FONDO DE APORTACIONES MÚLTIPLES

DIRECCIÓN GENERAL DE EDUCACIÓN SUPERIOR UNIVERSITARIA E INTERCUTURAL

DIRECCIÓN DE FORTALECIMIENTO INSTITUCIONAL

SUBDIRECCIÓN DE FOMENTO INSTITUCIONAL/DEPARTAMENTO DE INFRAESTRUCTURA FÍSICA

Cuarto Trimestre
2025

Fecha de elaboración: 31/12/2025

REPORTE FOTOGRÁFICO DEL INFORME DE AVANCE TRIMESTRAL

DESPUÉS

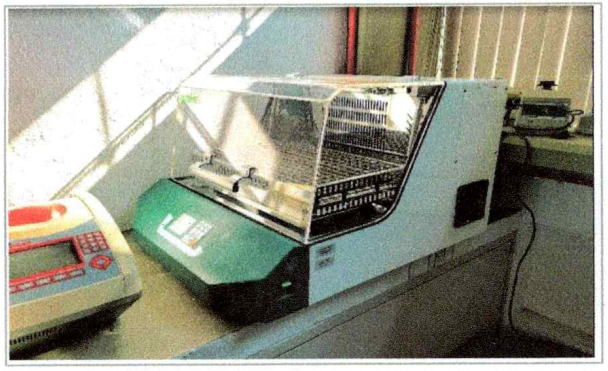

Incubadora con agitación, marca ECOSHERL, modelo ECO-70B para el laboratorio de biólogia del Centro de Investigación en Dinámica Celular (CIDC)

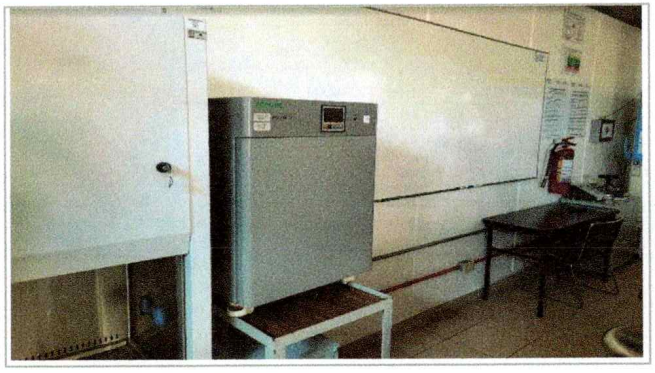

Incubadora, marca ECOSHEL, modelo 9052 para el laboratorio de biólogia del Centro de Investigación en Dinámica Celular (CIDC)

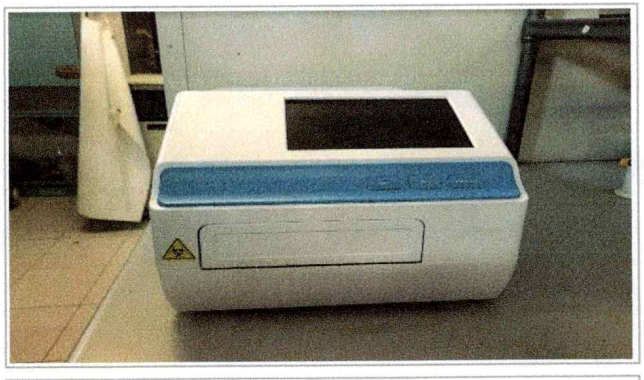

Lector de micro placas, modelo AMR-100 para el laboratorio de química del Centro de Investigación en Dinámica Celular (CIDC)

Arq. Oscar Gabriel Lastra Fernández
Director General de Infraestructura

Dra. Viridiana Aydeé León Hernández
Rectora de la Universidad Autónoma del Estado de Morelos

Dr. Juan Manuel Rivas González
Coordinador General de Planeación y Desarrollo Sustentable

NOTA:

* Es muy importante que se anexe reporte fotográfico de todas las obras. Para ello se anexa una pestaña, se podrán copiar tantas pestañas como sea necesario.
Para equipamiento, mantenimiento y adecuaciones, en especial; se recomienda que se capture la **misma toma, mismo ángulo y lugar para el antes, durante y despues de la obra**.

2025
EJERCICIO FISCAL EN EL QUE OTORGÓ EL RECURSO

FAM

FONDO DE APORTACIONES MÚLTIPLES

DIRECCIÓN GENERAL DE EDUCACIÓN SUPERIOR UNIVERSITARIA E INTERCUTURAL
DIRECCIÓN DE FORTALECIMIENTO INSTITUCIONAL
SUBDIRECCIÓN DE FOMENTO INSTITUCIONAL/DEPARTAMENTO DE INFRAESTRUCTURA FÍSICA

Cuarto Trimestre 2025

Fecha de elaboración: 31/12/2025

REPORTE FOTOGRÁFICO DEL INFORME DE AVANCE TRIMESTRAL

UNIVERSIDAD AUTÓNOMA DEL ESTADO DE MORELOS

Porcentaje de avance

0%

PRIORIDAD **4** Nombre de la obra: Adquirir el equipamiento necesario en los espacios académicos de los Campus Norte y Campus Oriente.

GEOREFERENCIA O CROQUIS DE LOCALIZACIÓN DE LA OBRA O PROYECTO

CROQUIS REFERENCIADO EN PLANTA DE CONJUNTO DE LA OBRA O PROYECTO

UBICACIÓN DE LA OBRA O PROYECTO CON FOTOS REFERENCIADAS

Dirección Postal: Av. Universidad #1001, Col. Chamilpa, C.P. 62209, Cuernavaca, Morelos.

ANTES

Fachada del Centro de Investigación Interdisciplinar para el Desarrollo Universitario

Se equipará el Aula de Usos Múltiples 1 con 1 aire acondicionado

Observaciones :

Lo presentado en el Reporte Fotográfico del segundo trimestre, corresponde a los espacios a intervenir mediante el fondo.

VER DETALLE EN INFORME DE REPORTE DESCRIPTIVO.

2025
EJERCICIO FISCAL EN EL QUE OTORGÓ EL RECURSO

FAM

FONDO DE APORTACIONES MÚLTIPLES

DIRECCIÓN GENERAL DE EDUCACIÓN SUPERIOR UNIVERSITARIA E INTERCUTURAL

DIRECCIÓN DE FORTALECIMIENTO INSTITUCIONAL

SUBDIRECCIÓN DE FOMENTO INSTITUCIONAL/DEPARTAMENTO DE INFRAESTRUCTURA FÍSICA

Cuarto Trimestre 2025

Fecha de elaboración: 31/12/2025

REPORTE FOTOGRÁFICO DEL INFORME DE AVANCE TRIMESTRAL

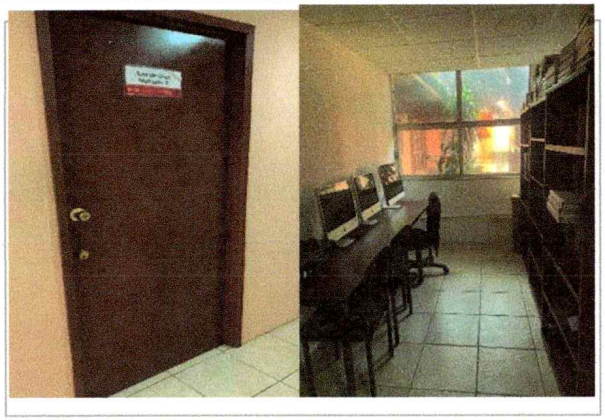

Se equipará el Aula de Usos Múltiples 2 con 2 libreros y 7 mesas de trabajo multiusos

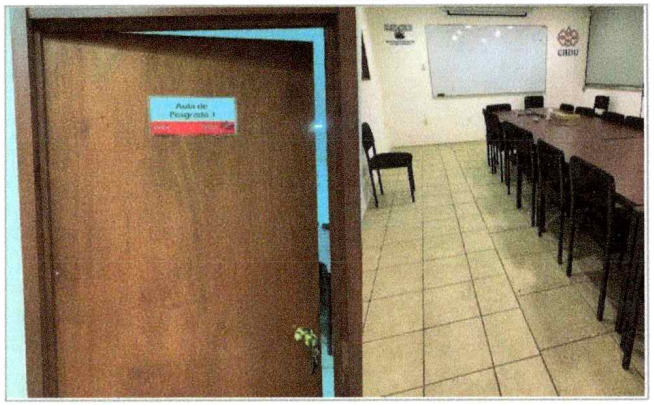

Se equipará Aula de Posgrado 1 (salón de clase) con 1 aire acondicionado

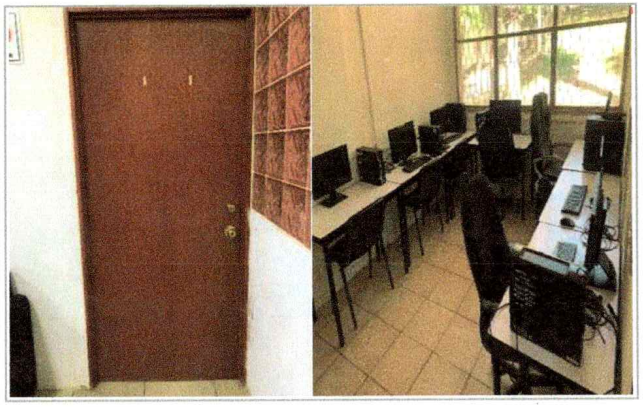

Se equipará Centro de cómputo con 1 proyector, 1 pantalla eléctrica para proyector, 15 mesas de trabajo multiusos, 3 libreros y 1 aire acondicionado

DESPUÉS

Mesa de trabajo tipo viena, ubicado en la sala de seminario 1 para el Centro Interdisciplinar en Investigación para el Desarrollo Universitario (CIIDU)

Mesa de trabajo tipo viena, ubicado en la sala de seminario 1 para el Centro Interdisciplinar en Investigación para el Desarrollo Universitario (CIIDU)

Arq. Oscar Gabriel Lastra Fernández Director General de Infraestructura	Dra. Viridiana Aydeé León Hernández Rectora de la Universidad Autónoma del Estado de Morelos	Dr. Juan Manuel Rivas González Coordinador General de Planeación y Desarrollo Sustentable

NOTA:

* Es muy importante que se anexe reporte fotográfico de todas las obras. Para ello se anexa una pestaña, se podrán copiar tantas pestañas como sea necesario.

Para equipamiento, mantenimiento y adecuaciones, en especial; se recomienda que se capture la **misma toma, mismo ángulo y lugar para el antes, durante y despues de la obra**.

2025
EJERCICIO FISCAL EN EL QUE OTORGÓ EL RECURSO

FAM

FONDO DE APORTACIONES MÚLTIPLES

DIRECCIÓN GENERAL DE EDUCACIÓN SUPERIOR UNIVERSITARIA E INTERCUTURAL

DIRECCIÓN DE FORTALECIMIENTO INSTITUCIONAL

SUBDIRECCIÓN DE FOMENTO INSTITUCIONAL/DEPARTAMENTO DE INFRAESTRUCTURA FÍSICA

Tercer Trimestre 2025

Fecha de elaboración: 30/09/2025

REPORTE FOTOGRÁFICO DEL INFORME DE AVANCE TRIMESTRAL

UNIVERSIDAD AUTÓNOMA DEL ESTADO DE MORELOS

Porcentaje de avance

0%

PRIORIDAD **4**

Nombre de la obra: Adquirir el equipamiento necesario en los espacios académicos de los Campus Norte y Campus Oriente.

GEOREFERENCIA O CROQUIS DE LOCALIZACIÓN DE LA OBRA O PROYECTO

CROQUIS REFERENCIADO EN PLANTA DE CONJUNTO DE LA OBRA O PROYECTO

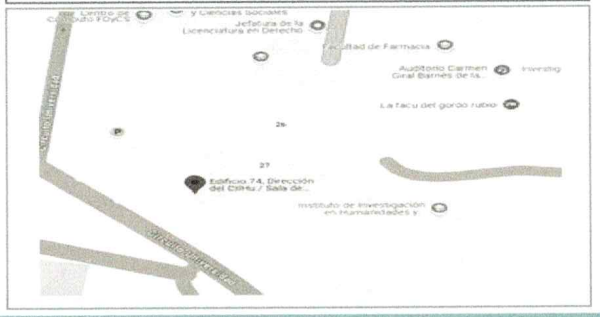

UBICACIÓN DE LA OBRA O PROYECTO CON FOTOS REFERENCIADAS

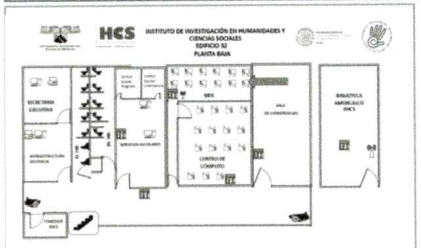

Dirección Postal: Av. Universidad #1001, Col. Chamilpa, C.P. 62209, Cuernavaca, Morelos.

ANTES

Fachada del Centro Interdisciplinario de Investigación en Humanidades

Se equipará Centro de cómputo con 1 aire acondicionado

Observaciones :

Lo presentado en el Reporte Fotográfico del cuarto trimestre, corresponde a los espacios a intervenir mediante el fondo.

VER DETALLE EN INFORME DE REPORTE DESCRIPTIVO.

Se equipará Centro de cómputo de la MPE con 4 Procesadores AMD Ryzen, 4 monitores y 1 mesa para pc

2025
EJERCICIO FISCAL EN EL QUE OTORGÓ EL RECURSO

FAM

FONDO DE APORTACIONES MÚLTIPLES

DIRECCIÓN GENERAL DE EDUCACIÓN SUPERIOR UNIVERSITARIA E INTERCUTURAL

DIRECCIÓN DE FORTALECIMIENTO INSTITUCIONAL

SUBDIRECCIÓN DE FOMENTO INSTITUCIONAL/DEPARTAMENTO DE INFRAESTRUCTURA FÍSICA

Tercer Trimestre 2025

Fecha de elaboración: 30/09/2025

REPORTE FOTOGRÁFICO DEL INFORME DE AVANCE TRIMESTRAL

DESPUÉS

Aire acondicionado instalado en el centro de cómputo del Centro Interdisciplinario de Investigación en Humanidades (CIIHu)

PC de escritorio ThinkCentre M75q Gen 5,AMD Ryzen 5 PRO 8500GE, 16GB SO-DIMM DDR5-5200, 512GB SSD, Windows 11 Pro para el centro de cómputo edificio 74 del Centro Interdisciplinario de Investigación en Humanidades (CIIHu)

Monitor Gamer Cooler Master GA27FC LED 27", 1920x1080 Full HD, 120Hz, HDMI, Negro SKU: CMI-GA27FC-US para el centro de cómputo edificio 74 del Centro Interdisciplinario de Investigación en Humanidades (CIIHu)

Mesas para computadoras con estantes medidas: 120x52x75 cm para el centro de cómputo edificio 74 del Centro Interdisciplinario de Investigación en Humanidades (CIIHu)

Arq. Oscar Gabriel Lastra Fernández Director General de Infraestructura	Dra. Viridiana Aydeé León Hernández Rectora de la Universidad Autónoma del Estado de Morelos	Dr. Juan Manuel Rivas González Coordinador General de Planeación y Desarrollo Sustentable

NOTA:

* Es muy importante que se anexe reporte fotográfico de todas las obras. Para ello se anexa una pestaña, se podrán copiar tantas pestañas como sea necesario.
Para equipamiento, mantenimiento y adecuaciones, en especial; se recomienda que se capture la **misma toma, mismo ángulo y lugar para el antes, durante y despues de la obra**.

2025

EJERCICIO FISCAL EN EL QUE OTORGÓ EL RECURSO

FAM

FONDO DE APORTACIONES MÚLTIPLES

DIRECCIÓN GENERAL DE EDUCACIÓN SUPERIOR UNIVERSITARIA E INTERCUTURAL
DIRECCIÓN DE FORTALECIMIENTO INSTITUCIONAL
SUBDIRECCIÓN DE FOMENTO INSTITUCIONAL/DEPARTAMENTO DE INFRAESTRUCTURA FÍSICA

Cuarto Trimestre 2025

Fecha de elaboración: 31/12/2025

REPORTE FOTOGRAFICO DEL INFORME DE AVANCE TRIMESTRAL

UNIVERSIDAD AUTÓNOMA DEL ESTADO DE MORELOS

PRIORIDAD **4**

Nombre de la obra: Adquirir el equipamiento necesario en los espacios académicos de los Campus Norte y Campus Oriente.

Porcentaje de avance

0%

GEOREFERENCIA O CROQUIS DE LOCALIZACIÓN DE LA OBRA O PROYECTO

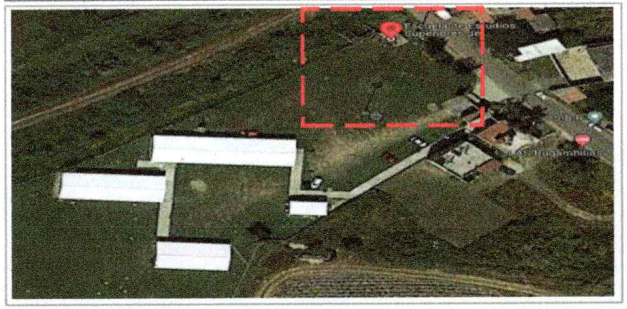

CROQUIS REFERENCIADO EN PLANTA DE CONJUNTO DE LA OBRA O PROYECTO

UBICACIÓN DE LA OBRA O PROYECTO CON FOTOS REFERENCIADAS

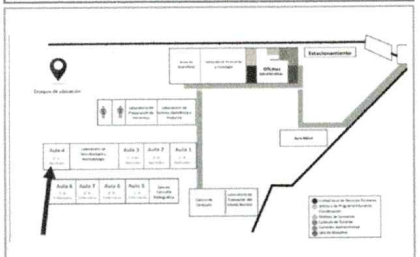

Dirección Postal: Av. Miguel Hidalgo S/N Col. Ahuatlán, Totolapan Morelos, México, 62834.

ANTES

Fachada de la Escuela de Estudios Superiores de Atlatlahucan Subsede Totolapan

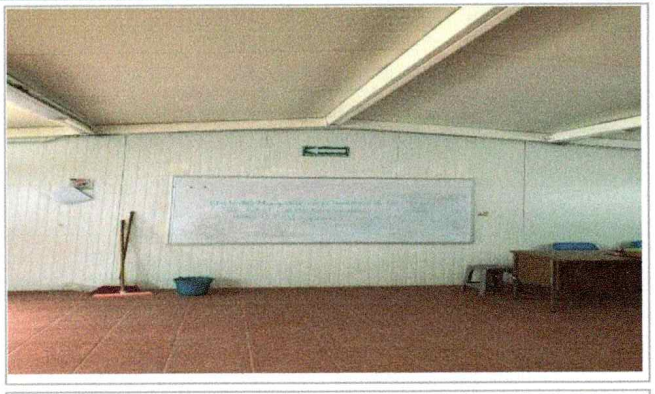

Se equipará Aula 4 con 31 butacas escolares

Observaciones :

Lo presentado en el Reporte Fotográfico del cuarto trimestre, corresponde a los espacios a intervenir mediante el fondo.

VER DETALLE EN INFORME DE REPORTE DESCRIPTIVO.

2025
EJERCICIO FISCAL EN EL QUE OTORGÓ EL RECURSO

FAM

FONDO DE APORTACIONES MÚLTIPLES

DIRECCIÓN GENERAL DE EDUCACIÓN SUPERIOR UNIVERSITARIA E INTERCUTURAL

DIRECCIÓN DE FORTALECIMIENTO INSTITUCIONAL

SUBDIRECCIÓN DE FOMENTO INSTITUCIONAL/DEPARTAMENTO DE INFRAESTRUCTURA FÍSICA

Cuarto Trimestre 2025

Fecha de elaboración: 31/12/2025

REPORTE FOTOGRÁFICO DEL INFORME DE AVANCE TRIMESTRAL

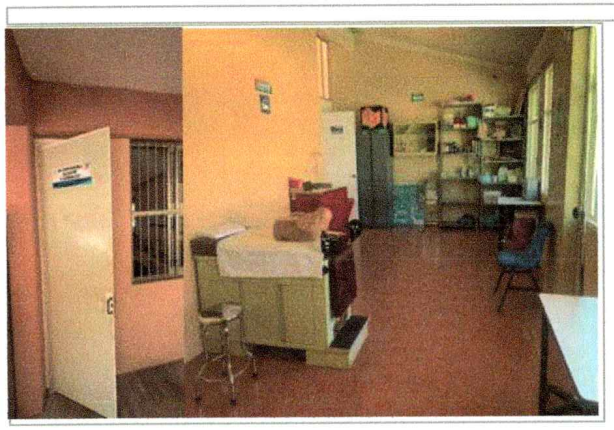

Se equipará Laboratorio de Ginecología con 2 simuladores de parto y 1 Locker de tres puertas de 9 casillas

DESPUÉS

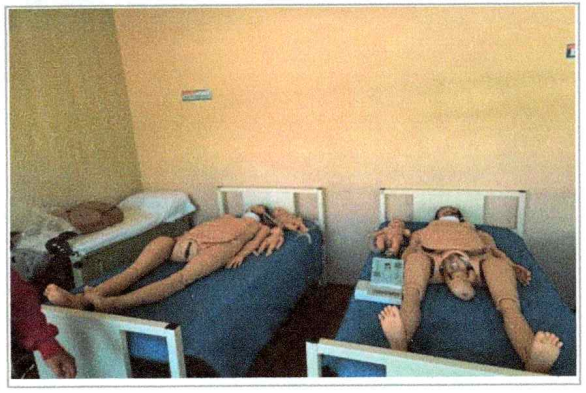

Simulador de parto y emergencia materna neonatal para la subsede de Totolapan

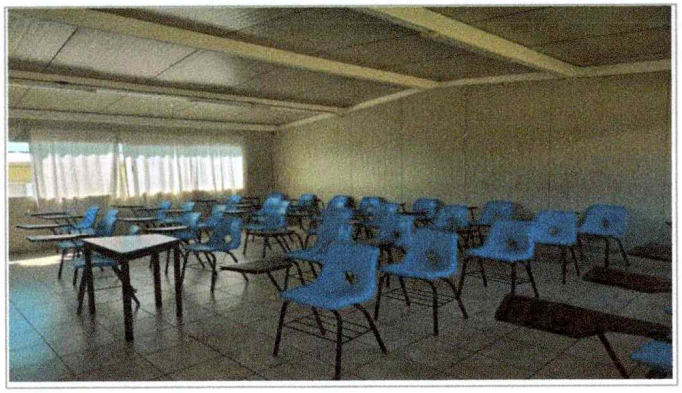

Pupitre escolar con paleta derecha para la subsede de Totolapan

Locker metálico para la subsede de Totolapan

Arq. Oscar Gabriel Lastra Fernández Director General de Infraestructura	Dra. Viridiana Aydee León Hernández Rectora de la Universidad Autónoma del Estado de Morelos	Dr. Juan Manuel Rivas González Coordinador General de Planeación y Desarrollo Sustentable

NOTA:

* Es muy importante que se anexe reporte fotográfico de todas las obras. Para ello se anexa una pestaña, se podrán copiar tantas pestañas como sea necesario.

Para equipamiento, mantenimiento y adecuaciones, en especial; se recomienda que se capture la **misma toma, mismo ángulo y lugar para el antes, durante y despues de la obra**.

2025

EJERCICIO FISCAL EN EL QUE OTORGO EL RECURSO

FAM

FONDO DE APORTACIONES MÚLTIPLES

DIRECCIÓN GENERAL DE EDUCACIÓN SUPERIOR UNIVERSITARIA E INTERCUTURAL

DIRECCIÓN DE FORTALECIMIENTO INSTITUCIONAL

SUBDIRECCIÓN DE FOMENTO INSTITUCIONAL/DEPARTAMENTO DE INFRAESTRUCTURA FÍSICA

Cuarto Trimestre 2025

Fecha de elaboración: 31/12/2025

REPORTE FOTOGRÁFICO DEL INFORME DE AVANCE TRIMESTRAL

UNIVERSIDAD AUTÓNOMA DEL ESTADO DE MORELOS

Porcentaje de avance

0%

PRIORIDAD **4**

Nombre de la obra: Adquirir el equipamiento necesario en los espacios académicos de los Campus Norte y Campus Oriente.

GEOREFERENCIA O CROQUIS DE LOCALIZACIÓN DE LA OBRA O PROYECTO

CROQUIS REFERENCIADO EN PLANTA DE CONJUNTO DE LA OBRA O PROYECTO

UBICACIÓN DE LA OBRA O PROYECTO CON FOTOS REFERENCIADAS

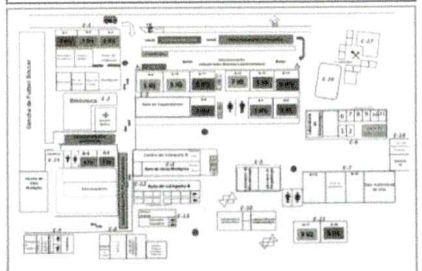

Dirección Postal: Avenida Nicolás S/N, Parque Industrial, en el municipio de Ayala, Morelos.

ANTES

Fachada de la Escuela de Estudios Superiores de Xalostoc

Se equipará Laboratorio de Operaciones unitarias con 1 columna de destilacion

Observaciones :

Lo presentado en el Reporte Fotográfico del cuarto trimestre, corresponde a los espacios a intervenir mediante el fondo.

VER DETALLE EN INFORME DE REPORTE DESCRIPTIVO.

2025

EJERCICIO FISCAL EN EL QUE OTORGÓ EL RECURSO

FAM

FONDO DE APORTACIONES MÚLTIPLES

DIRECCIÓN GENERAL DE EDUCACIÓN SUPERIOR UNIVERSITARIA E INTERCUTURAL

DIRECCIÓN DE FORTALECIMIENTO INSTITUCIONAL

SUBDIRECCIÓN DE FOMENTO INSTITUCIONAL/DEPARTAMENTO DE INFRAESTRUCTURA FÍSICA

Cuarto Trimestre 2025

Fecha de elaboración: 31/12/2025

REPORTE FOTOGRÁFICO DEL INFORME DE AVANCE TRIMESTRAL

Se equipará Laboratorio de Química Básica con 1 microscopio binocular biológico y 1 microscopio estereoscópico

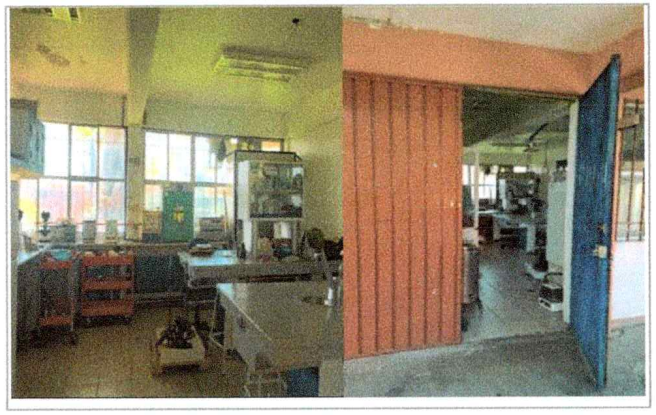

Se equipará Laboratorio de Análisis de Suelos con 2 probadores de suelo

DESPUÉS

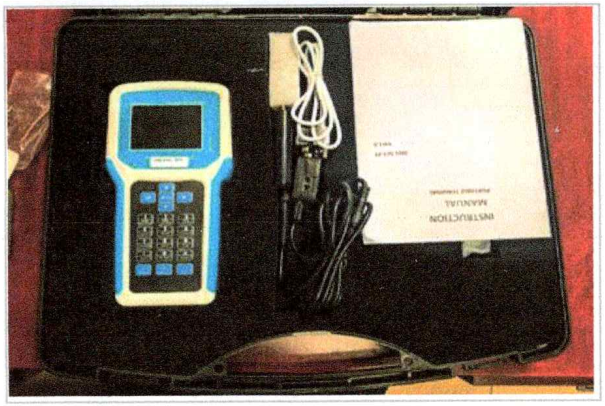

Probador de suelos 7 en 1 con terminal de pantalla LCD portatil marca QT para la Escuela de Estudios Superiores de Xalostoc

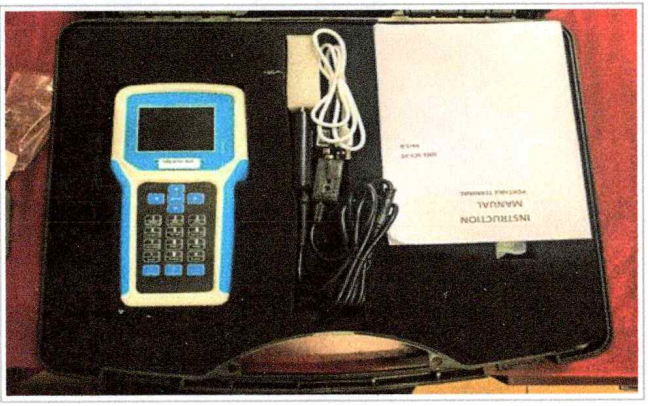

Probador de suelos 7 en 1 con terminal de pantalla LCD portatil marca QT Escuela de Estudios Superiores de Xalostoc

Arq. Oscar Gabriel Lastra Fernández
Director General de Infraestructura

Dra. Viridiana Aydee León Hernández
Rectora de la Universidad Autónoma del Estado de Morelos

Dr. Juan Manuel Rivas González
Coordinador General de Planeación y Desarrollo Sustentable

NOTA:

* Es muy importante que se anexe reporte fotográfico de todas las obras. Para ello se anexa una pestaña, se podrán copiar tantas pestañas como sea necesario.
Para equipamiento, mantenimiento y adecuaciones, en especial; se recomienda que se capture la **misma toma, mismo ángulo y lugar para el antes, durante y despues de la obra**.

2025
EJERCICIO FISCAL EN EL QUE OTORGÓ EL RECURSO

FAM

FONDO DE APORTACIONES MÚLTIPLES

DIRECCIÓN GENERAL DE EDUCACIÓN SUPERIOR UNIVERSITARIA E INTERCUTURAL
DIRECCIÓN DE FORTALECIMIENTO INSTITUCIONAL
SUBDIRECCIÓN DE FOMENTO INSTITUCIONAL/DEPARTAMENTO DE INFRAESTRUCTURA FÍSICA

Cuarto Trimestre 2025

Fecha de elaboración: 31/12/2025

REPORTE FOTOGRÁFICO DEL INFORME DE AVANCE TRIMESTRAL

UNIVERSIDAD AUTÓNOMA DEL ESTADO DE MORELOS

PRIORIDAD **4**

Nombre de la obra: Adquirir el equipamiento necesario en los espacios académicos de los Campus Norte y Campus Oriente.

Porcentaje de avance

0%

GEOREFERENCIA O CROQUIS DE LOCALIZACIÓN DE LA OBRA O PROYECTO

CROQUIS REFERENCIADO EN PLANTA DE CONJUNTO DE LA OBRA O PROYECTO

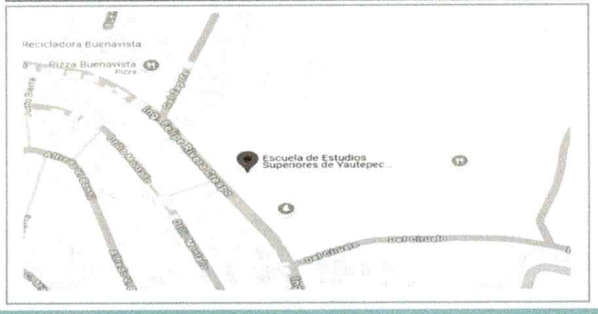

UBICACIÓN DE LA OBRA O PROYECTO CON FOTOS REFERENCIADAS

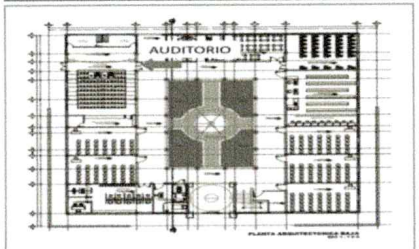

Dirección Postal: Calle Ingeniero Felipe Rivera Crespo s/n Col. Buenavista, Yautepec de Zaragoza, Morelos, C.P.62730.

ANTES

Fachada de la Escuela de Estudios Superiores de Yautepec

Se equipará Auditorio con 90 butacas para auditorio

Observaciones :

Lo presentado en el Reporte Fotográfico del cuarto trimestre, corresponde a los espacios a intervenir mediante el fondo.

VER DETALLE EN INFORME DE REPORTE DESCRIPTIVO.

Arq. Oscar Gabriel Lastra Fernández
Director General de Infraestructura

Dra. Viridiana Aydeé León Hernández
Rectora de la Universidad Autónoma del Estado de Morelos

Dr. Juan Manuel Rivas González
Coordinador General de Planeación y Desarrollo Sustentable

NOTA:

* Es muy importante que se anexe reporte fotográfico de todas las obras. Para ello se anexa una pestaña, se podrán copiar tantas pestañas como sea necesario.
Para equipamiento, mantenimiento y adecuaciones, en especial, se recomienda que se capture la **misma toma, mismo ángulo y lugar para el antes, durante y despues de la obra**.

2025
EJERCICIO FISCAL EN EL QUE OTORGÓ EL RECURSO

FAM

FONDO DE APORTACIONES MÚLTIPLES

DIRECCIÓN GENERAL DE EDUCACIÓN SUPERIOR UNIVERSITARIA E INTERCUTURAL

DIRECCIÓN DE FORTALECIMIENTO INSTITUCIONAL

SUBDIRECCIÓN DE FOMENTO INSTITUCIONAL/DEPARTAMENTO DE INFRAESTRUCTURA FÍSICA

Cuarto Trimestre 2025

Fecha de elaboración: 31/12/2025

REPORTE FOTOGRÁFICO DEL INFORME DE AVANCE TRIMESTRAL

UNIVERSIDAD AUTÓNOMA DEL ESTADO DE MORELOS

PRIORIDAD **4**

Nombre de la obra: Adquirir el equipamiento necesario en los espacios académicos de los Campus Norte y Campus Oriente.

Porcentaje de avance

0%

GEOREFERENCIA O CROQUIS DE LOCALIZACIÓN DE LA OBRA O PROYECTO

CROQUIS REFERENCIADO EN PLANTA DE CONJUNTO DE LA OBRA O PROYECTO

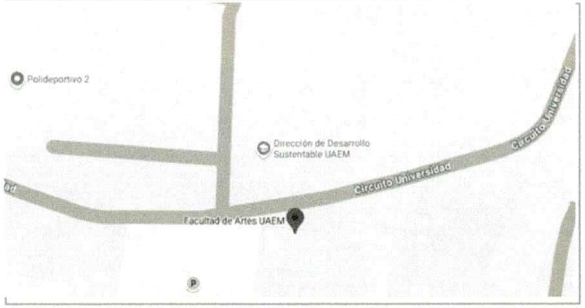

UBICACIÓN DE LA OBRA O PROYECTO CON FOTOS REFERENCIADAS

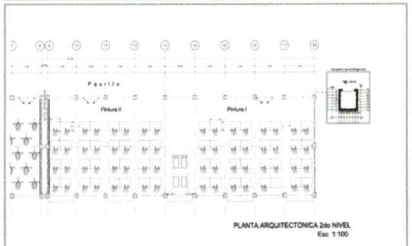

Dirección Postal: Avenida Universidad #1001, Col. Chamilpa, C.P. 62209, Cuernavaca, Morelos.

ANTES

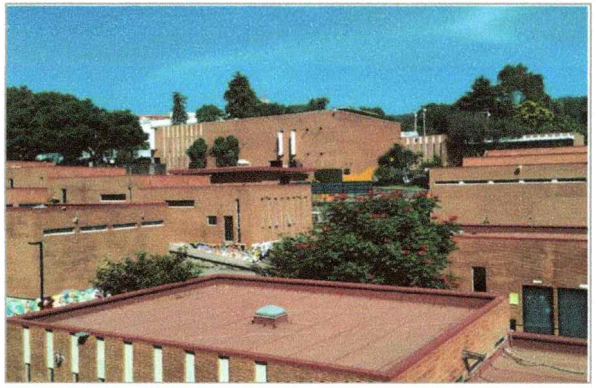

Fachada de la Facultad de Artes

Se equipará Taller de pintura 1 con 18 caballetes de madera y 20 bancos de madera

Observaciones :

Lo presentado en el Reporte Fotográfico del cuarto trimestre, corresponde a los espacios a intervenir mediante el fondo.

VER DETALLE EN INFORME DE REPORTE DESCRIPTIVO.

2025

EJERCICIO FISCAL EN EL QUE OTORGÓ EL RECURSO

FAM

FONDO DE APORTACIONES MÚLTIPLES

DIRECCIÓN GENERAL DE EDUCACIÓN SUPERIOR UNIVERSITARIA E INTERCUTURAL

DIRECCIÓN DE FORTALECIMIENTO INSTITUCIONAL

SUBDIRECCIÓN DE FOMENTO INSTITUCIONAL/DEPARTAMENTO DE INFRAESTRUCTURA FÍSICA

Cuarto Trimestre 2025

Fecha de elaboración: 31/12/2025

REPORTE FOTOGRÁFICO DEL INFORME DE AVANCE TRIMESTRAL

Se equipará Taller de pintura 2 con 20 bancos de madera

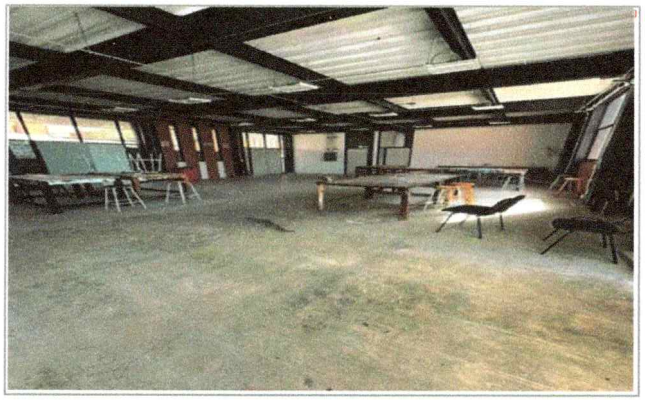

Se equipará Taller de escultura (modelado) con 4 mesas de trabajo de uso rudo, 21 bancos metálicos con asiento de madera y 1 gabinete de acero inoxidable

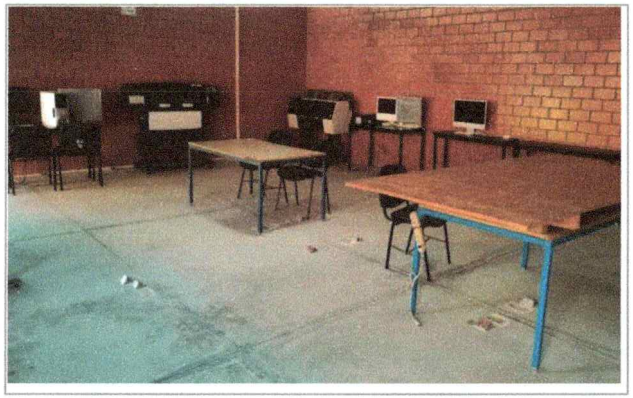

Se equipará Laboratorio de impresión digital con 2 Computadoras IMAC Apple Chip M4 512 gb

DESPUÉS

Computadora IMAC Procesador M4 CPU de 8 núcleos GPU 8 núcleos, de Memoria unificada de 16 GB y Almacenamiento de 256 GB para el Laboratorio de Impresión Digital de la Facultad de Artes

Gabinete universal de acero inoxidable con ruedas. Incluye cuatro entrepaños fijos para el Taller de escultura de la Facultad de Artes

Bancos de laboratorio fabricados en estructura tubular redondo de ¾ calibre 18 para el Taller de pintura 2 de la Facultad de Artes

2025
EJERCICIO FISCAL EN EL QUE OTORGÓ EL RECURSO

FAM

FONDO DE APORTACIONES MÚLTIPLES

DIRECCIÓN GENERAL DE EDUCACIÓN SUPERIOR UNIVERSITARIA E INTERCUTURAL

DIRECCIÓN DE FORTALECIMIENTO INSTITUCIONAL

SUBDIRECCIÓN DE FOMENTO INSTITUCIONAL/DEPARTAMENTO DE INFRAESTRUCTURA FÍSICA

Cuarto Trimestre 2025

Fecha de elaboración: 31/12/2025

REPORTE FOTOGRÁFICO DEL INFORME DE AVANCE TRIMESTRAL

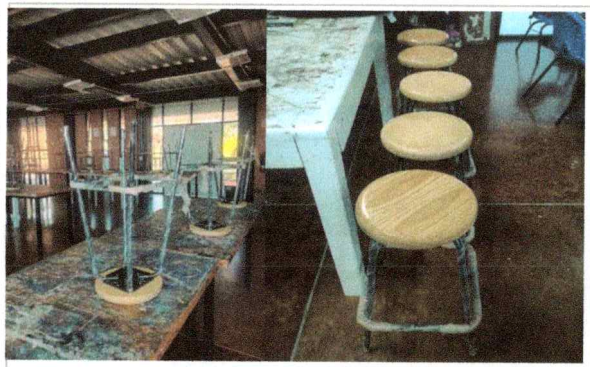

Bancos de laboratorio fabricados en estructura tubular redondo de ¾ calibre 18 para el Taller de pintura 2 de la Facultad de Artes

Arq. Oscar Gabriel Lastra Fernández **Director General de Infraestructura**	**Dra. Viridiana Aydeé León Hernández** **Rectora de la Universidad Autónoma del Estado de Morelos**	**Dr. Juan Manuel Rivas González** **Coordinador General de Planeación y Desarrollo Sustentable**

NOTA:

* Es muy importante que se anexe reporte fotográfico de todas las obras. Para ello se anexa una pestaña, se podrán copiar tantas pestañas como sea necesario.

Para equipamiento, mantenimiento y adecuaciones, en especial; se recomienda que se capture la **misma toma, mismo ángulo y lugar para el antes, durante y despues de la obra**.

2025
EJERCICIO FISCAL EN EL QUE OTORGÓ EL RECURSO

FAM

FONDO DE APORTACIONES MÚLTIPLES

DIRECCIÓN GENERAL DE EDUCACIÓN SUPERIOR UNIVERSITARIA E INTERCUTURAL
DIRECCIÓN DE FORTALECIMIENTO INSTITUCIONAL
SUBDIRECCIÓN DE FOMENTO INSTITUCIONAL/DEPARTAMENTO DE INFRAESTRUCTURA FÍSICA

Cuarto Trimestre 2025

Fecha de elaboración: 31/12/2025

REPORTE FOTOGRÁFICO DEL INFORME DE AVANCE TRIMESTRAL

UNIVERSIDAD AUTÓNOMA DEL ESTADO DE MORELOS

Porcentaje de avance

0%

PRIORIDAD **4** Nombre de la obra: Adquirir el equipamiento necesario en los espacios académicos de los Campus Norte y Campus Oriente.

GEOREFERENCIA O CROQUIS DE LOCALIZACIÓN DE LA OBRA O PROYECTO

CROQUIS REFERENCIADO EN PLANTA DE CONJUNTO DE LA OBRA O PROYECTO

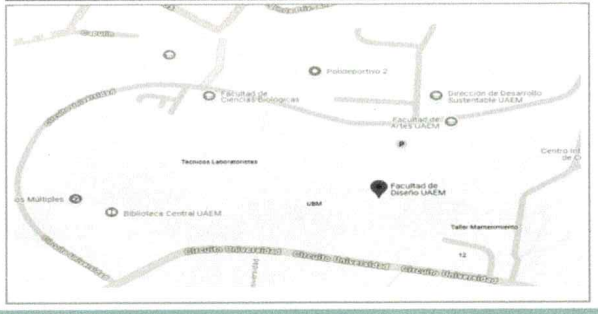

UBICACIÓN DE LA OBRA O PROYECTO CON FOTOS REFERENCIADAS

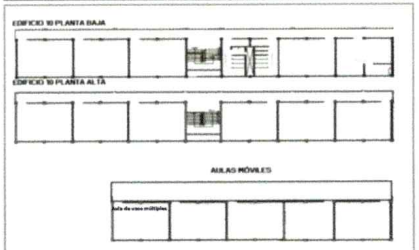

Dirección Postal: Avenida Universidad #1001, Col. Chamilpa, C.P. 62209, Cuernavaca, Morelos.

ANTES

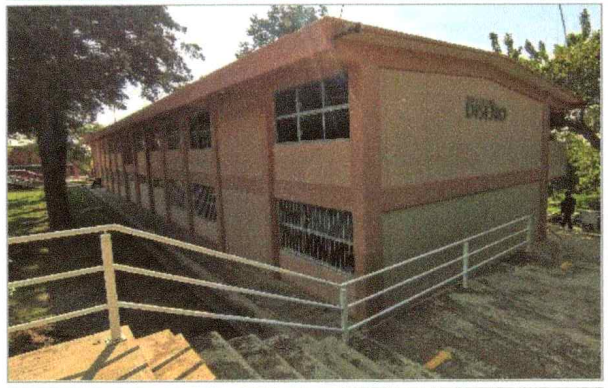

Fachada de la Facultad de Diseño

Se equipará Aula de usos múltiples con 1 sistema de sonido empotrable

Observaciones :

Lo presentado en el Reporte Fotográfico del cuarto trimestre, corresponde a los espacios a intervenir mediante el fondo.

VER DETALLE EN INFORME DE REPORTE DESCRIPTIVO.

2025

EJERCICIO FISCAL EN EL QUE OTORGÓ EL RECURSO

FAM

FONDO DE APORTACIONES MÚLTIPLES

DIRECCIÓN GENERAL DE EDUCACIÓN SUPERIOR UNIVERSITARIA E INTERCUTURAL

DIRECCIÓN DE FORTALECIMIENTO INSTITUCIONAL

SUBDIRECCIÓN DE FOMENTO INSTITUCIONAL/DEPARTAMENTO DE INFRAESTRUCTURA FÍSICA

Cuarto Trimestre 2025

Fecha de elaboración: 31/12/2025

REPORTE FOTOGRÁFICO DEL INFORME DE AVANCE TRIMESTRAL

Se equipará Laboratorio de Fotografía y Video con 1 Sistema de iluminación semifija

Se quipará Laboratorio Industrial con 1 Equipo de termoformado, 1 Router CNC y 3 Equipos de manufactura tridimensional

Arq. Oscar Gabriel Lastra Fernández
Director General de Infraestructura

Dra. Viridiana Aydee León Hernández
Rectora de la Universidad Autónoma del Estado de Morelos

Dr. Juan Manuel Rivas González
Coordinador General de Planeación y Desarrollo Sustentable

NOTA:

* Es muy importante que se anexe reporte fotográfico de todas las obras. Para ello se anexa una pestaña, se podrán copiar tantas pestañas como sea necesario.
Para equipamiento, mantenimiento y adecuaciones, en especial; se recomienda que se capture la **misma toma, mismo ángulo y lugar para el antes, durante y despues de la obra**.

2025

EJERCICIO FISCAL EN EL QUE OTORGÓ EL RECURSO

FAM

FONDO DE APORTACIONES MÚLTIPLES

DIRECCIÓN GENERAL DE EDUCACIÓN SUPERIOR UNIVERSITARIA E INTERCUTURAL
DIRECCIÓN DE FORTALECIMIENTO INSTITUCIONAL
SUBDIRECCIÓN DE FOMENTO INSTITUCIONAL/DEPARTAMENTO DE INFRAESTRUCTURA FÍSICA

Cuarto Trimestre 2025

Fecha de elaboración: 31/12/2025

REPORTE FOTOGRÁFICO DEL INFORME DE AVANCE TRIMESTRAL

UNIVERSIDAD AUTÓNOMA DEL ESTADO DE MORELOS

Porcentaje de avance

0%

PRIORIDAD **4** Nombre de la obra: Adquirir el equipamiento necesario en los espacios académicos de los Campus Norte y Campus Oriente.

GEOREFERENCIA O CROQUIS DE LOCALIZACIÓN DE LA OBRA O PROYECTO

CROQUIS REFERENCIADO EN PLANTA DE CONJUNTO DE LA OBRA O PROYECTO

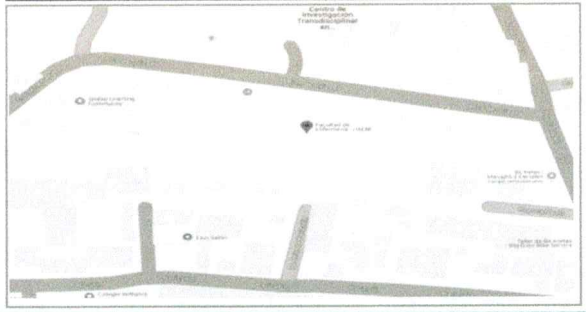

UBICACIÓN DE LA OBRA O PROYECTO CON FOTOS REFERENCIADAS

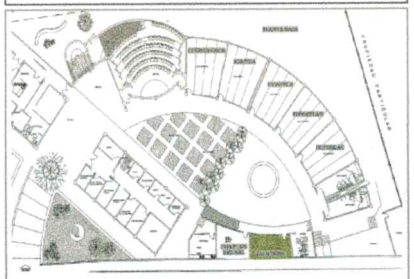

Dirección Postal: Pico de Orizaba #2, Col. Los Volcanes, C.P. 62350, Cuernavaca, Morelos.

ANTES

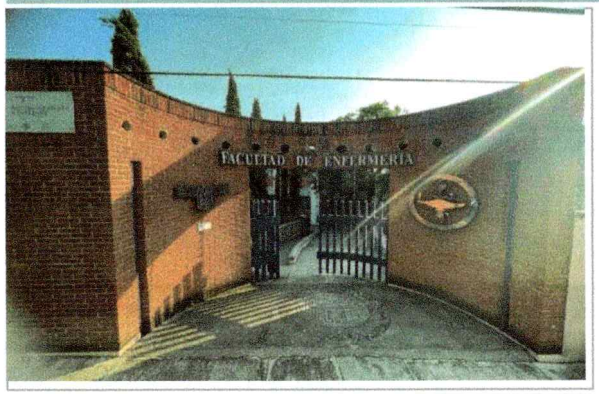

Fachada de la Facultad de Enfermería

Se equipará Aula Cuernavaca con 1Silla para docente, 1 pantalla para proyector, 1 proyector y 1 escritorio

Observaciones :

Lo presentado en el Reporte Fotográfico del cuarto trimestre, corresponde a los espacios a intervenir mediante el fondo.

VER DETALLE EN INFORME DE REPORTE DESCRIPTIVO.

2025

EJERCICIO FISCAL EN EL QUE OTORGÓ EL RECURSO

FAM

FONDO DE APORTACIONES MÚLTIPLES

DIRECCIÓN GENERAL DE EDUCACIÓN SUPERIOR UNIVERSITARIA E INTERCUTURAL

DIRECCIÓN DE FORTALECIMIENTO INSTITUCIONAL

SUBDIRECCIÓN DE FOMENTO INSTITUCIONAL/DEPARTAMENTO DE INFRAESTRUCTURA FÍSICA

Cuarto Trimestre 2025

Fecha de elaboración: 31/12/2025

REPORTE FOTOGRÁFICO DEL INFORME DE AVANCE TRIMESTRAL

Se equipará Aula Jojutla con 1 silla para docente, 1 pantalla para proyector, 1 proyector y 1 escritorio

Se equipará Aula Cuautla con 1 silla para docente, 1 pantalla para proyector, 1 proyector y 1 escritorio

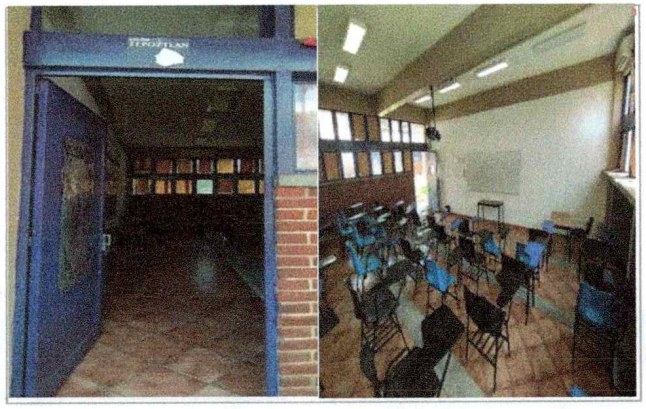

Se equipará Aula Tepoztlán con 1 silla para docente, 1 pantalla para proyector y 1 escritorio

Se equipará Aula Huitzilac con 1 silla para docente, 1 pantalla para proyector y 1 escritorio

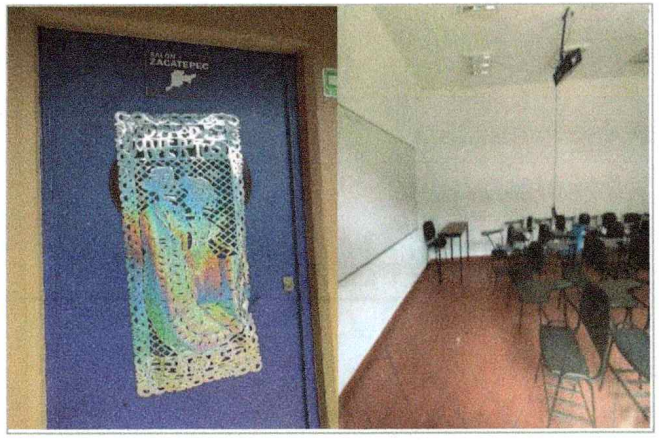

Se equipará Aula Zacatepec con 1 silla para docente, 1 pantalla para proyector y 1 escritorio

Se equipará Aula Coatlán del Río con 1 silla para docente, 1 pantalla para proyector y 1 escitorio

2025

EJERCICIO FISCAL EN EL QUE OTORGÓ EL RECURSO

FAM

FONDO DE APORTACIONES MÚLTIPLES

DIRECCIÓN GENERAL DE EDUCACIÓN SUPERIOR UNIVERSITARIA E INTERCUTURAL

DIRECCIÓN DE FORTALECIMIENTO INSTITUCIONAL

SUBDIRECCIÓN DE FOMENTO INSTITUCIONAL/DEPARTAMENTO DE INFRAESTRUCTURA FÍSICA

Cuarto Trimestre
2025

Fecha de elaboración: 31/12/2025

REPORTE FOTOGRÁFICO DEL INFORME DE AVANCE TRIMESTRAL

Se equipará Aula Amacuzac con1 silla para docente, 1 pantalla para proyector y 1 escritorio

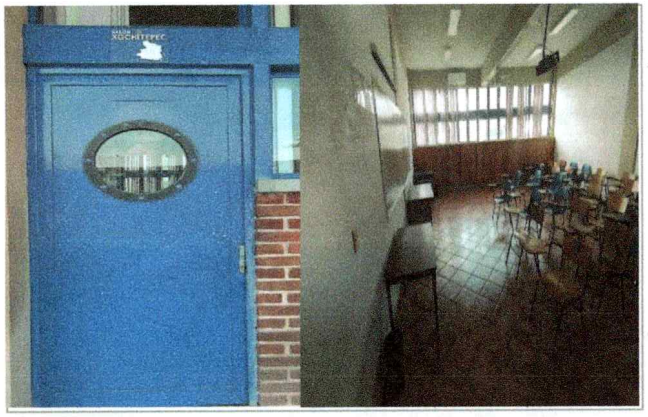

Se equipará Aula Xochitepec con 1 silla para docente, 1 pantalla para proyector y 1 escritorio

Se equipará Aula Puente de Ixtla con 1 silla para docente,1 pantalla para proyector y 1 escritorio

Se equipará Aula de Miacatlán con 1 silla para docente y 1 escritorio

Se equipará Aula Yecapixtla con 1 escritorio y 1 silla para docente

Se equipará Centro de autoacceso 1 con 1 proyector

2025

EJERCICIO FISCAL EN EL QUE OTORGÓ EL RECURSO

FAM

FONDO DE APORTACIONES MÚLTIPLES

DIRECCIÓN GENERAL DE EDUCACIÓN SUPERIOR UNIVERSITARIA E INTERCUTURAL

DIRECCIÓN DE FORTALECIMIENTO INSTITUCIONAL

SUBDIRECCIÓN DE FOMENTO INSTITUCIONAL/DEPARTAMENTO DE INFRAESTRUCTURA FÍSICA

Cuarto Trimestre 2025

Fecha de elaboración: 31/12/2025

REPORTE FOTOGRÁFICO DEL INFORME DE AVANCE TRIMESTRAL

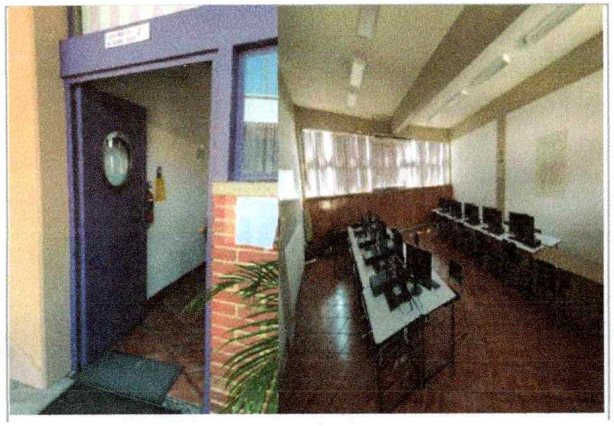

Se equipará Centro de auto acceso 2 con 1 proyector

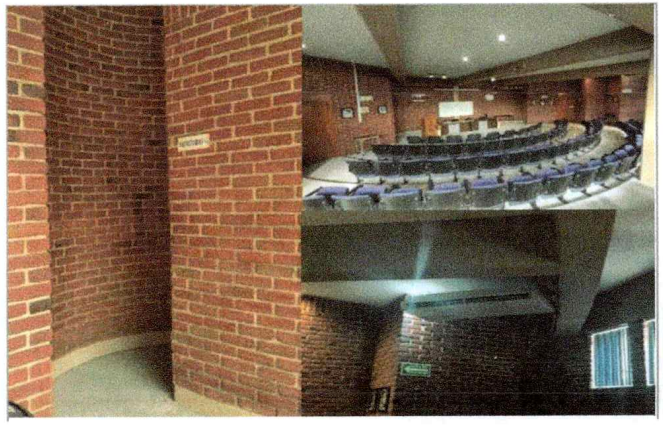

Se equipará Auditorio con 1 aire acondicionado

DESPUÉS

Base metálica para escritorio educativo, con dos cajones y Silla para docente Naceb NA-0930N Respaldo de vinipiel, reposabrazos, negro para el aula denominada Cuernavaca en la Facultad de Enfermería

Base Metálica para escritorio educativo, con dos cajones base metálica y Silla para respaldo de vinipiel, con reposabrazos, negro para el aula denominada Jojutla en la Facultad de Enfermería

Base metálica para escritorio educativo, con dos cajones y Silla para docente Naceb NA-0930N respaldo de vinipiel, reposabrazos, negro para el aula denominada Cuautla en la Facultad de Enfermería

2025

EJERCICIO FISCAL EN EL QUE OTORGÓ EL RECURSO

FAM

FONDO DE APORTACIONES MÚLTIPLES

DIRECCIÓN GENERAL DE EDUCACIÓN SUPERIOR UNIVERSITARIA E INTERCUTURAL

DIRECCIÓN DE FORTALECIMIENTO INSTITUCIONAL

SUBDIRECCIÓN DE FOMENTO INSTITUCIONAL/DEPARTAMENTO DE INFRAESTRUCTURA FÍSICA

Cuarto Trimestre 2025

Fecha de elaboración: 31/12/2025

REPORTE FOTOGRÁFICO DEL INFORME DE AVANCE TRIMESTRAL

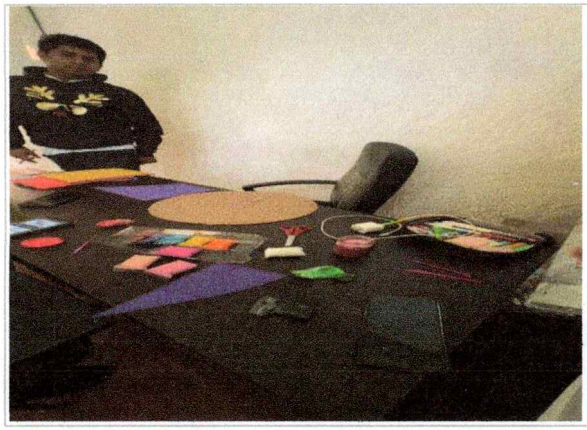

Base metálica para escritorio educativo, con dos cajones para el aula Silla para docente Naceb NA-0930N respaldo de vinipiel, reposabrazos, negro para el aula denominada Tepoztlán en la Facultad de Enfermería

Base Metálica Para Escritorio educativo, con dos cajones base metálica y Silla para docente Naceb NA-0930N Respaldo de vinipiel, Reposabrazos, Negro para el aula denominada Huitzilac en la Facultad de Enfermería

Base metálica para escritorio educativo, con dos cajones y Silla para docente Naceb NA-0930N Respaldo de vinipiel, Reposabrazos, Negro para el aula denominada Zacatepec en la Facultad de Enfermería

Base Metálica Para Escritorio educativo, con dos cajones y Silla para docente Naceb NA-0930N Respaldo de vinipiel, Reposabrazos, Negro para el aula denominada Coatlán del Río en la Facultad de Enfermería

Base Metálica para escritorio educativo, con dos cajones base metálica y Silla para docente respaldo de vinipiel, Reposabrazos, Negro para el aula denominada Amacuzac en la Facultad de Enfermería

Base Metálica Para Escritorio educativo, con dos cajones Silla para docente Naceb NA-0930N Respaldo de vinipiel, Reposabrazos, Negro para el aula denominada Xochitepec en la Facultad de Enfermería

2025

EJERCICIO FISCAL EN EL QUE OTORGO EL RECURSO

FAM

FONDO DE APORTACIONES MÚLTIPLES

DIRECCIÓN GENERAL DE EDUCACIÓN SUPERIOR UNIVERSITARIA E INTERCUTURAL

DIRECCIÓN DE FORTALECIMIENTO INSTITUCIONAL

SUBDIRECCIÓN DE FOMENTO INSTITUCIONAL/DEPARTAMENTO DE INFRAESTRUCTURA FÍSICA

Cuarto Trimestre
2025

Fecha de elaboración: 31/12/2025

REPORTE FOTOGRÁFICO DEL INFORME DE AVANCE TRIMESTRAL

Base Metálica Para Escritorio educativo, con dos cajones y Silla para docente Naceb NA-0930N Respaldo de vinipiel, Reposabrazos, Negro para el aula denominada Puente de Ixtla en la Facultad de Enfermería

Silla para docente respaldo de vinipiel, reposabrazos, Negro para el aula denominada Miacatlán en la Facultad de Enfermería

Silla para docente respaldo de vinipiel, reposabrazos, Negro para el aula denominada Yecapixtla en la Facultad de Enfermería

Arq. Oscar Gabriel Lastra Fernández
Director General de Infraestructura

Dra. Viridiana Aydeé León Hernández
Rectora de la Universidad Autónoma del Estado de Morelos

Dr. Juan Manuel Rivas González
Coordinador General de Planeación y Desarrollo Sustentable

NOTA:

* Es muy importante que se anexe reporte fotográfico de todas las obras. Para ello se anexa una pestaña, se podrán copiar tantas pestañas como sea necesario.
Para equipamiento, mantenimiento y adecuaciones, en especial; se recomienda que se capture la **misma toma, mismo ángulo y lugar para el antes, durante y despues de la obra**.

2025
EJERCICIO FISCAL EN EL QUE OTORGÓ EL RECURSO

FAM

FONDO DE APORTACIONES MÚLTIPLES

DIRECCIÓN GENERAL DE EDUCACIÓN SUPERIOR UNIVERSITARIA E INTERCUTURAL

DIRECCIÓN DE FORTALECIMIENTO INSTITUCIONAL

SUBDIRECCIÓN DE FOMENTO INSTITUCIONAL/DEPARTAMENTO DE INFRAESTRUCTURA FÍSICA

Cuarto Trimestre 2025

Fecha de elaboración: 31/12/2025

REPORTE FOTOGRÁFICO DEL INFORME DE AVANCE TRIMESTRAL

UNIVERSIDAD AUTÓNOMA DEL ESTADO DE MORELOS

Porcentaje de avance

0%

PRIORIDAD **4** Nombre de la obra: Adquirir el equipamiento necesario en los espacios académicos de los Campus Norte y Campus Oriente.

GEOREFERENCIA O CROQUIS DE LOCALIZACIÓN DE LA OBRA O PROYECTO

CROQUIS REFERENCIADO EN PLANTA DE CONJUNTO DE LA OBRA O PROYECTO

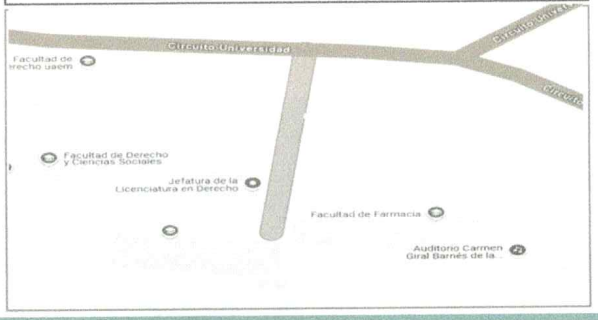

UBICACIÓN DE LA OBRA O PROYECTO CON FOTOS REFERENCIADAS

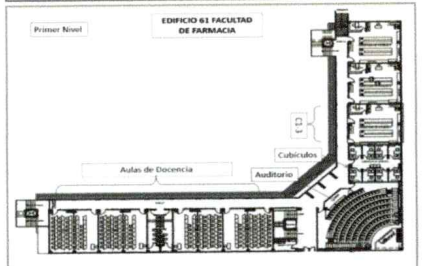

Dirección Postal: Av. Universidad #1001, Colonia Chamilpa, Cuernavaca, Morelos, CP, 62209.

ANTES

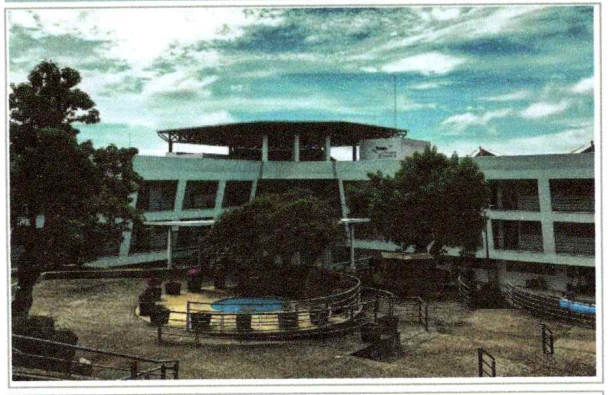

Fachada de la Facultad de Farmacia

Se equipará Laboratorio Farmacia Comunitaria con 2 escritorios recepción y 1 góndola a pared de 60 x 40 x 220 cm, 1 mueble cajonera para medicamentos, 2 anaqueles Farmacia, 3 anaqueles con medidas generales, 3 escritorios ejecutivos, 1 mueble cajonero para medicamentos, 1 estructura en aluminio anodizado, 2 lockers metálico en tándem, 1 mesa con doble repisa, 2 balanzas de precisión, 1 archivero Tam-Mex y 1 minisplit

Observaciones :

Lo presentado en el Reporte Fotográfico del cuarto trimestre, corresponde a los espacios a intervenir mediante el fondo.

VER DETALLE EN INFORME DE REPORTE DESCRIPTIVO.

2025

EJERCICIO FISCAL EN EL QUE OTORGÓ EL RECURSO

FAM

FONDO DE APORTACIONES MÚLTIPLES

DIRECCIÓN GENERAL DE EDUCACIÓN SUPERIOR UNIVERSITARIA E INTERCUTURAL

DIRECCIÓN DE FORTALECIMIENTO INSTITUCIONAL

SUBDIRECCIÓN DE FOMENTO INSTITUCIONAL/DEPARTAMENTO DE INFRAESTRUCTURA FÍSICA

Cuarto Trimestre 2025

Fecha de elaboración: 31/12/2025

REPORTE FOTOGRÁFICO DEL INFORME DE AVANCE TRIMESTRAL

Se equipará Laboratorio de Docencia con 3 centrifugas clínicas para 6 tubos y 2 medidor de pH y mV de mesa

Se equipará Laboratorio de Simulación con 1 Espectrofotómetro UV Vis

DESPUÉS

Escritorio Samara para el laboratorio de farmacia comunitaria en la Facultad de Farmacia

Escritorio Samara para el laboratorio de farmacia comunitaria en la Facultad de Farmacia

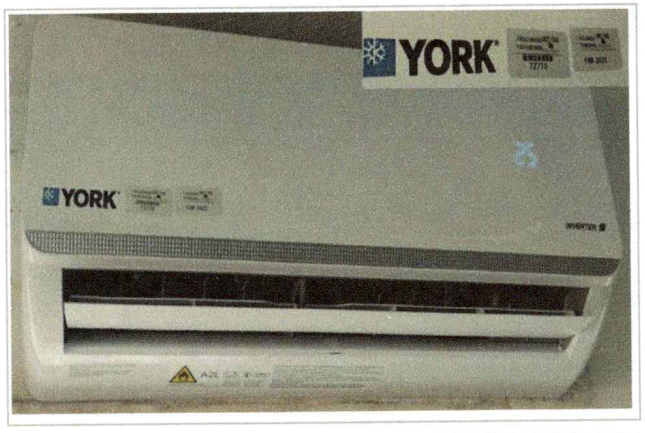

Aire acondicionado tipo minisplit inverter frio y calor, 1 tonelada para el laboratorio animalario de la Facultad de Farmacia

2025

EJERCICIO FISCAL EN EL QUE OTORGÓ EL RECURSO

FAM

FONDO DE APORTACIONES MÚLTIPLES

DIRECCIÓN GENERAL DE EDUCACIÓN SUPERIOR UNIVERSITARIA E INTERCUTURAL

DIRECCIÓN DE FORTALECIMIENTO INSTITUCIONAL

SUBDIRECCIÓN DE FOMENTO INSTITUCIONAL/DEPARTAMENTO DE INFRAESTRUCTURA FÍSICA

Cuarto Trimestre 2025

Fecha de elaboración: 31/12/2025

REPORTE FOTOGRÁFICO DEL INFORME DE AVANCE TRIMESTRAL

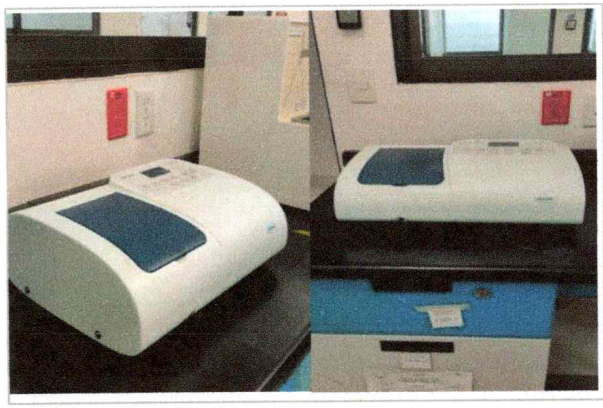

Espectofotómetro UV Vis, Rango de longitud de onda: 190-1100 nm; Ancho de banda espectral: 2 nm; Precisión de longitud de onda: ±0.8. Repetibilidad de la longitud de onda: 0.3 nm. Calibración de longitud de onda automática. Deslizador con 4 celdas estándar de 10 mm para el Laboratorio - Planta Piloto (Edificio 61) en la Facultad de Farmacia.

Medidor de pH y mV de mesa, incluye electrodo, Intervalo de medición: 0.00 ~ 14.00pH; Precisión: ±0.01 pH Puntos de calibración: 2 puntos para el Laboratorio - Planta Piloto (Edificio 61) en la Facultad de Farmacia.

Centrifuga Clínica para 6 tubos. Intervalo de velocidad: 300 - 5000 rpm Precisión: ± 20 rpm RFC máxima: 2600 xg Capacidad del rotor: 6 tubos de 15 para ellaboratorio B01 (Edificio 61) en la Facultad de Farmacia.

Lockers Metálicos para el Laboratorio C1-3 Farmacia Comunitaria (Edificio 61) de la Facultad de Farmacia

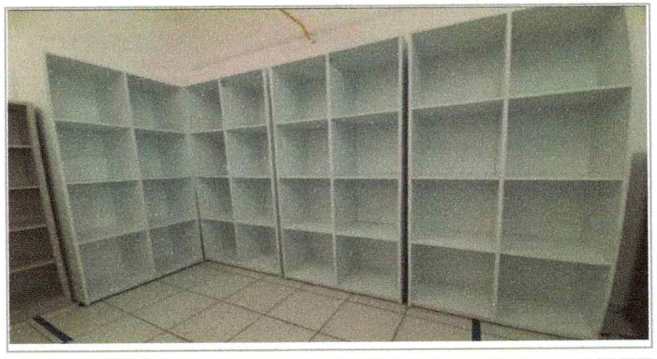

Anaqueles, 8 casilleros para el Laboratoro C1-3 Farmacia Comunitaria (Edificio 61) para la Facultad de Farmacia

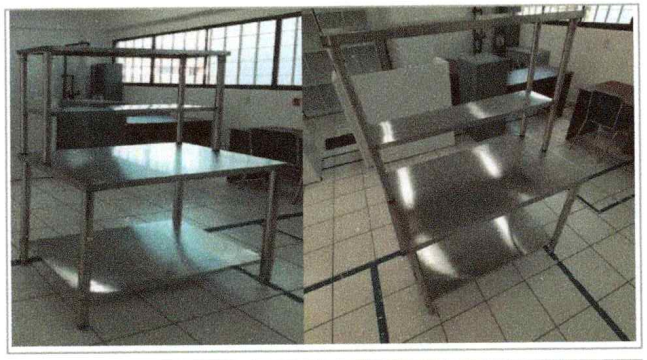

Mesa mindejal, doble repisa para el Laboratorio C1-3 Farmacia Comunitaria (Edificio 61) para la Facultad de Farmacia

2025
EJERCICIO FISCAL EN EL QUE OTORGÓ EL RECURSO

FAM

FONDO DE APORTACIONES MÚLTIPLES

DIRECCIÓN GENERAL DE EDUCACIÓN SUPERIOR UNIVERSITARIA E INTERCUTURAL
DIRECCIÓN DE FORTALECIMIENTO INSTITUCIONAL
SUBDIRECCIÓN DE FOMENTO INSTITUCIONAL/DEPARTAMENTO DE INFRAESTRUCTURA FÍSICA

Cuarto Trimestre 2025

Fecha de elaboración: 31/12/2025

REPORTE FOTOGRÁFICO DEL INFORME DE AVANCE TRIMESTRAL

Archivero para el Laboratorio C1-3 Farmacia Comunitaria (Edificio 61) para la Facultad de Farmacia

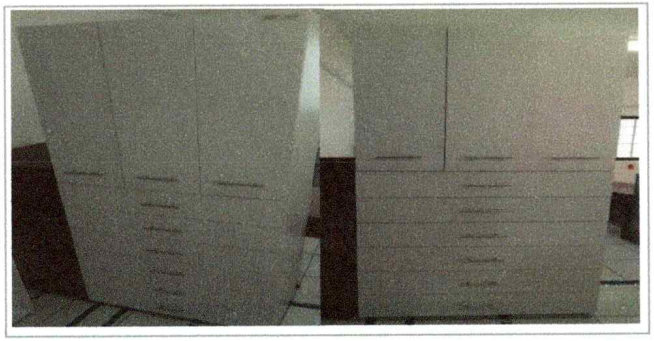

Mueble cajonera , 9 cajones. para el Laboratorio C1-3 Farmacia Comunitaria (Edificio 61) de la Facultad de Farmacia

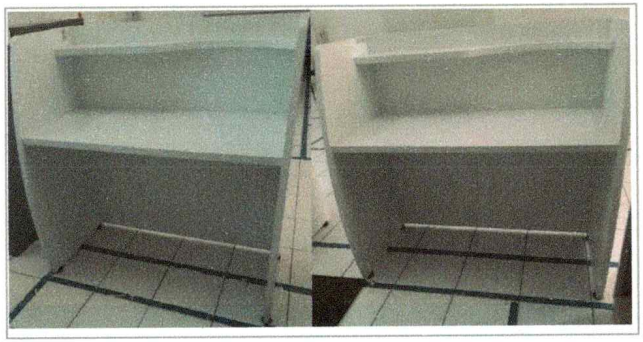

Escritorio tradicional para el Laboratorio C1-3 Farmacia Comunitaria (Edificio 61) de la Facultad de Farmacia

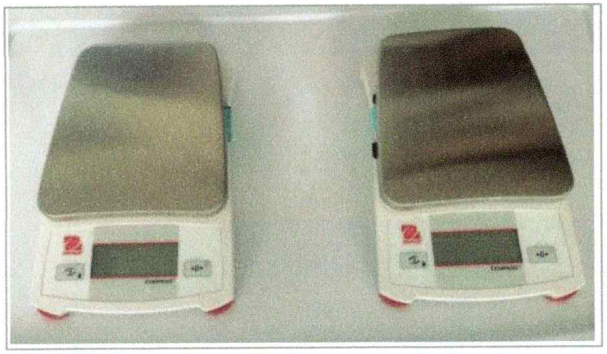

Balanzas electrónicas para el Laboratorio C1-3 Farmacia Comunitaria (Edificio 61) de la Facultad de Farmacia

Arq. Oscar Gabriel Lastra Fernández
Director General de Infraestructura

Dra. Viridiana Aydee León Hernández
Rectora de la Universidad Autónoma del Estado de Morelos

Dr. Juan Manuel Rivas González
Coordinador General de Planeación y Desarrollo Sustentable

NOTA:

* Es muy importante que se anexe reporte fotográfico de todas las obras. Para ello se anexa una pestaña, se podrán copiar tantas pestañas como sea necesario.
Para equipamiento, mantenimiento y adecuaciones, en especial; se recomienda que se capture la **misma toma, mismo ángulo y lugar para el antes, durante y despues de la obra**.

2025
EJERCICIO FISCAL EN EL QUE OTORGO EL RECURSO

FAM

FONDO DE APORTACIONES MÚLTIPLES

DIRECCIÓN GENERAL DE EDUCACIÓN SUPERIOR UNIVERSITARIA E INTERCUTURAL

DIRECCIÓN DE FORTALECIMIENTO INSTITUCIONAL

SUBDIRECCIÓN DE FOMENTO INSTITUCIONAL/DEPARTAMENTO DE INFRAESTRUCTURA FÍSICA

Cuarto Trimestre 2025

Fecha de elaboración: 31/12/2025

REPORTE FOTOGRÁFICO DEL INFORME DE AVANCE TRIMESTRAL

UNIVERSIDAD AUTÓNOMA DEL ESTADO DE MORELOS

Porcentaje de avance

0%

PRIORIDAD **4** Nombre de la obra: Adquirir el equipamiento necesario en los espacios académicos de los Campus Norte y Campus Oriente.

GEOREFERENCIA O CROQUIS DE LOCALIZACIÓN DE LA OBRA O PROYECTO

CROQUIS REFERENCIADO EN PLANTA DE CONJUNTO DE LA OBRA O PROYECTO

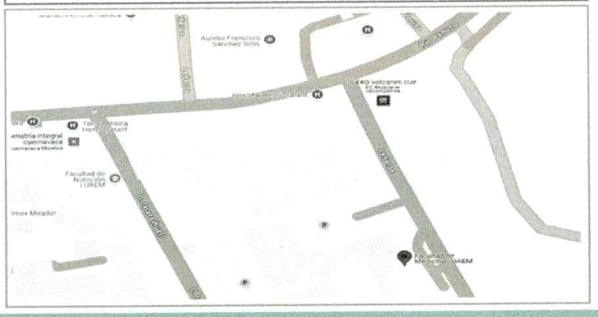

UBICACIÓN DE LA OBRA O PROYECTO CON FOTOS REFERENCIADAS

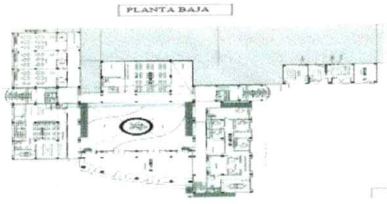

Dirección Postal: Calle Iztaccíhuatl #100, Col. Volcanes, C.P. 62350, Cuernavaca, Morelos.

ANTES

Fachada de la Facultad de Medicina

Se equipará Laboratorio de Fisiología y Farmacología con 1 Espectrofotómetro y 1 mesa de exploración con pierneras

Observaciones :

Lo presentado en el Reporte Fotográfico del cuarto trimestre, corresponde a los espacios a intervenir mediante el fondo.

VER DETALLE EN INFORME DE REPORTE DESCRIPTIVO.

2025

EJERCICIO FISCAL EN EL QUE OTORGÓ EL RECURSO

FAM

FONDO DE APORTACIONES MÚLTIPLES

DIRECCIÓN GENERAL DE EDUCACIÓN SUPERIOR UNIVERSITARIA E INTERCUTURAL
DIRECCIÓN DE FORTALECIMIENTO INSTITUCIONAL
SUBDIRECCIÓN DE FOMENTO INSTITUCIONAL/DEPARTAMENTO DE INFRAESTRUCTURA FÍSICA

Cuarto Trimestre
2025

Fecha de elaboración: 31/12/2025

REPORTE FOTOGRAFICO DEL INFORME DE AVANCE TRIMESTRAL

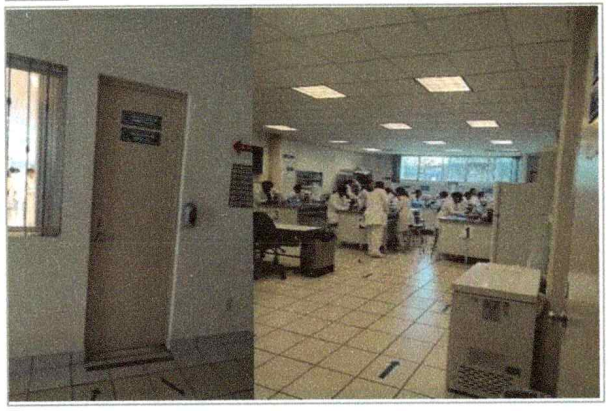

Se equipará Laboratorio de Histología y Embriología con 5 microscopios binoculares

Se equipará Laboratorio de habilidades con 3 Maniquies paquete CPR y 2 maniquies paquete CPR Little junior.

DESPUES

Mesa de exploración, para el laboratorio de fisiología y farmacología de la Facultad de Medicina

Microscopio binocular básico para el laboratorio de histología y embriología de la Facultad de Medicina

Espectrofotometro rango visible ara el laboratorio de fisiología y farmacología de la Facultad de Medicina

Arq. Oscar Gabriel Lastra Fernández
Director General de Infraestructura

Dra. Viridiana Aydee León Hernández
Rectora de la Universidad Autónoma del Estado de Morelos

Dr. Juan Manuel Rivas González
Coordinador General de Planeación y Desarrollo Sustentable

NOTA:

* Es muy importante que se anexe reporte fotográfico de todas las obras. Para ello se anexa una pestaña, se podrán copiar tantas pestañas como sea necesario.
Para equipamiento, mantenimiento y adecuaciones, en especial; se recomienda que se capture la **misma toma, mismo ángulo y lugar para el antes, durante y despues de la obra**.

2025

EJERCICIO FISCAL EN EL QUE OTORGÓ EL RECURSO

FAM

FONDO DE APORTACIONES MÚLTIPLES

DIRECCIÓN GENERAL DE EDUCACIÓN SUPERIOR UNIVERSITARIA E INTERCUTURAL

DIRECCIÓN DE FORTALECIMIENTO INSTITUCIONAL

SUBDIRECCIÓN DE FOMENTO INSTITUCIONAL/DEPARTAMENTO DE INFRAESTRUCTURA FÍSICA

CuartoTrimestre 2025

Fecha de elaboración: 31/12/2025

REPORTE FOTOGRÁFICO DEL INFORME DE AVANCE TRIMESTRAL

UNIVERSIDAD AUTÓNOMA DEL ESTADO DE MORELOS

Porcentaje de avance

0%

PRIORIDAD **4** Nombre de la obra: Adquirir el equipamiento necesario en los espacios académicos de los Campus Norte y Campus Oriente.

GEOREFERENCIA O CROQUIS DE LOCALIZACIÓN DE LA OBRA O PROYECTO

CROQUIS REFERENCIADO EN PLANTA DE CONJUNTO DE LA OBRA O PROYECTO

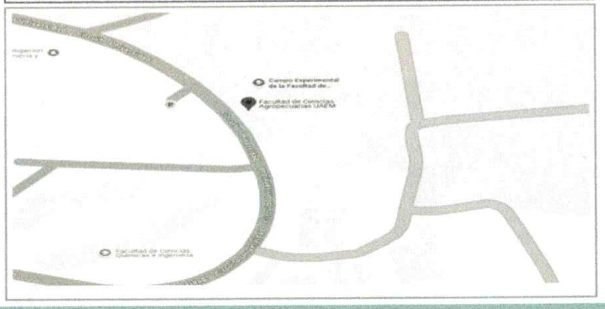

UBICACIÓN DE LA OBRA O PROYECTO CON FOTOS REFERENCIADAS

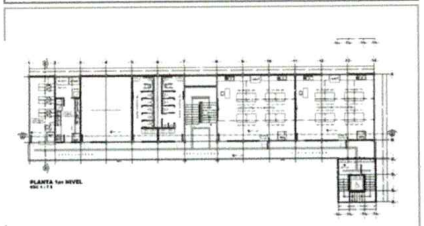

Dirección Postal: Av. Universidad #1001, Col. Chamilpa, C.P. 62209, Cuernavaca, Morelos.

ANTES

Fachada de la Facultad de Ciencias Agropecuarias

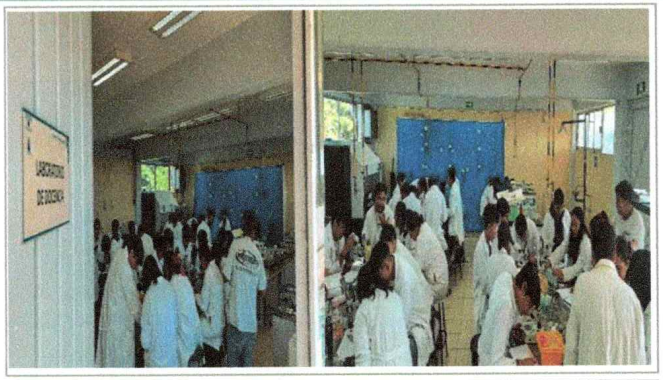

Se equipará Laboratorio de Docencia Edificio 71 planta primer nivel con 5 Microscopios y 2 Anaqueles Metálicos

Observaciones :

Lo presentado en el Reporte Fotográfico del cuarto trimestre, corresponde a los espacios a intervenir mediante el fondo.

VER DETALLE EN INFORME DE REPORTE DESCRIPTIVO.

2025

EJERCICIO FISCAL EN EL QUE OTORGÓ EL RECURSO

FAM

FONDO DE APORTACIONES MÚLTIPLES

DIRECCIÓN GENERAL DE EDUCACIÓN SUPERIOR UNIVERSITARIA E INTERCUTURAL

DIRECCIÓN DE FORTALECIMIENTO INSTITUCIONAL

SUBDIRECCIÓN DE FOMENTO INSTITUCIONAL/DEPARTAMENTO DE INFRAESTRUCTURA FISICA

CuartoTrimestre 2025

Fecha de elaboración: 31/12/2025

REPORTE FOTOGRÁFICO DEL INFORME DE AVANCE TRIMESTRAL

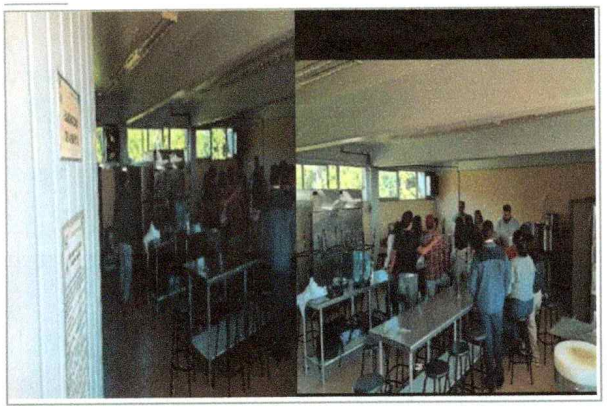

Se equipará Laboratorio de alimentos - Edificio 71 planta primer nivel con 1 Licuadora industrial, 1 empacadora al alto vacío, 1 horno para pan 4 charolas tipo gaveta, 1 congelador horizontal, 2 mesas de trabajo

Se equipará Laboratorio 2 Producción Agrícola - Edificio 71 planta baja con 20 Bancos para laboratorio y 2 Anaqueles metálicos

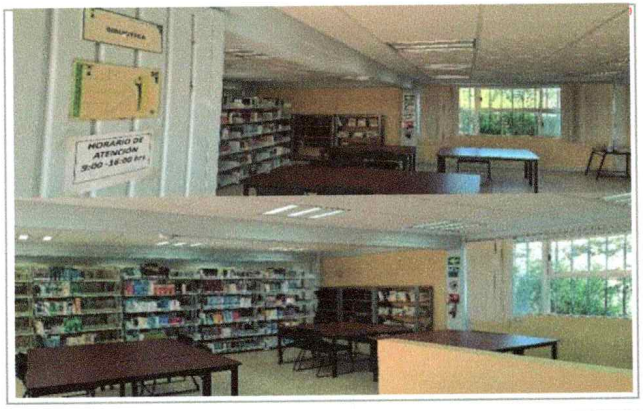

Se equipará Biblioteca - Edificio 72 planta baja con 1 Aire acondicionado

DESPUÉS

Horno para pan de 4 charolas para el laboratorio de alimentos en la Facultad de Ciencias Agropecuarias

Microscopio binocular biológico para el laboratorio de docencia en la Facultad de Ciencias Agropecuarias

Mesa de trabajo, acero inoxidable para el laboratorio de alimentos en la Facultad de Ciencias Agropecuarias

2025

EJERCICIO FISCAL EN EL QUE OTORGÓ EL RECURSO

FAM

FONDO DE APORTACIONES MÚLTIPLES

DIRECCIÓN GENERAL DE EDUCACIÓN SUPERIOR UNIVERSITARIA E INTERCUTURAL
DIRECCIÓN DE FORTALECIMIENTO INSTITUCIONAL
SUBDIRECCIÓN DE FOMENTO INSTITUCIONAL/DEPARTAMENTO DE INFRAESTRUCTURA FÍSICA

CuartoTrimestre
2025

Fecha de elaboración: 31/12/2025

REPORTE FOTOGRÁFICO DEL INFORME DE AVANCE TRIMESTRAL

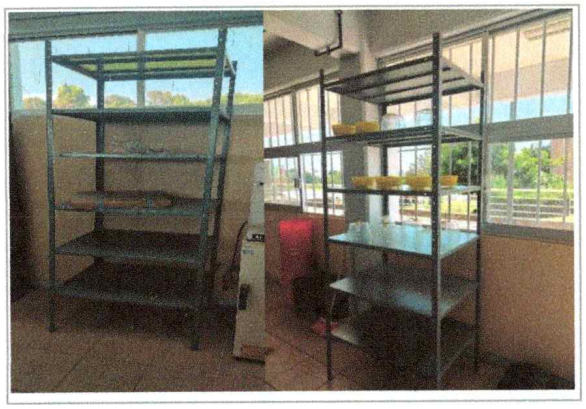

Anaquel metálico, para el laboratorio 2 de producción agricola en la Facultad de Ciencias Agropecuarias

Banco de laboratorio, para el laboratorio de producción agricola en la Facultad de Ciencias Agropecuarias

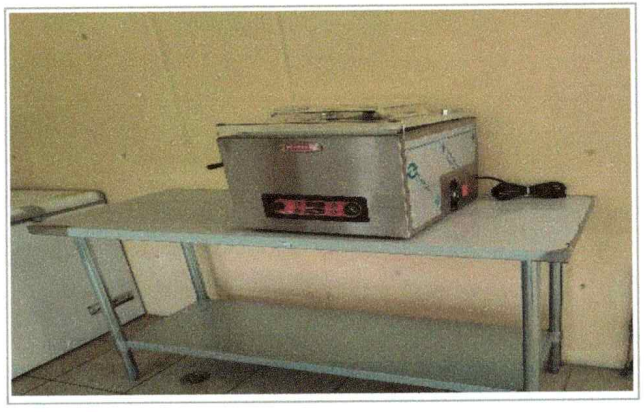

Empacadora al alto vacío para el laboratorio de alimentos de la Facultad de Agropecuarias

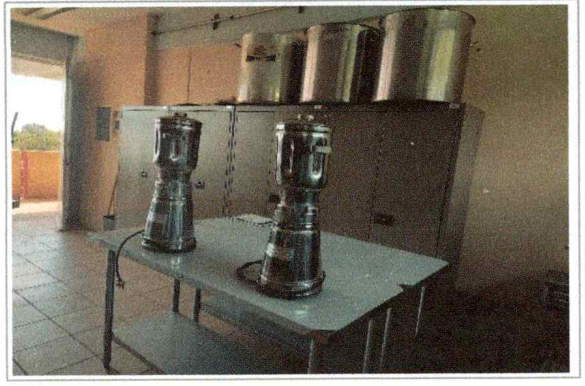

Licuadora industrial 5 litros para el laboratorio de alimentos de la Facultad de Agropecuarias

Congelador Horizoltan para el laboratorio de alimentos de la Facultad de Agropecuarias

Arq. Oscar Gabriel Lastra Fernández
Director General de Infraestructura

Dra. Viridiana Aydeé León Hernández
Rectora de la Universidad Autónoma del Estado de Morelos

Dr. Juan Manuel Rivas González
Coordinador General de Planeación y Desarrollo Sustentable

NOTA:

* Es muy importante que se anexe reporte fotográfico de todas las obras. Para ello se anexa una pestaña, se podrán copiar tantas pestañas como sea necesario.
Para equipamiento, mantenimiento y adecuaciones, en especial; se recomienda que se capture la **misma toma, mismo ángulo y lugar para el antes, durante y despues de la obra**.

2025
EJERCICIO FISCAL EN EL QUE OTORGÓ EL RECURSO

FAM

FONDO DE APORTACIONES MÚLTIPLES

DIRECCIÓN GENERAL DE EDUCACIÓN SUPERIOR UNIVERSITARIA E INTERCUTURAL
DIRECCIÓN DE FORTALECIMIENTO INSTITUCIONAL
SUBDIRECCIÓN DE FOMENTO INSTITUCIONAL/DEPARTAMENTO DE INFRAESTRUCTURA FÍSICA

Cuarto Trimestre 2025

Fecha de elaboración: 31/12/2025

REPORTE FOTOGRÁFICO DEL INFORME DE AVANCE TRIMESTRAL

UNIVERSIDAD AUTÓNOMA DEL ESTADO DE MORELOS

PRIORIDAD **4**

Nombre de la obra: Adquirir el equipamiento necesario en los espacios académicos de los Campus Norte y Campus Oriente.

Porcentaje de avance

0%

GEOREFERENCIA O CROQUIS DE LOCALIZACIÓN DE LA OBRA O PROYECTO

CROQUIS REFERENCIADO EN PLANTA DE CONJUNTO DE LA OBRA O PROYECTO

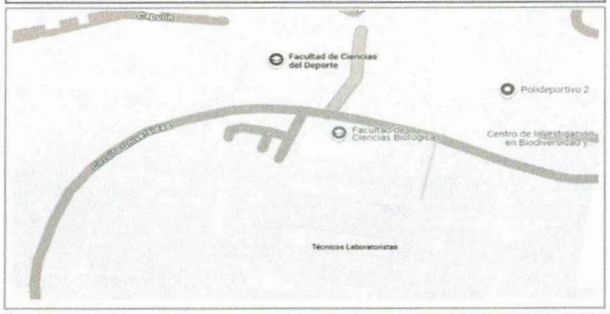

UBICACIÓN DE LA OBRA O PROYECTO CON FOTOS REFERENCIADAS

Dirección Postal: Av. Universidad #1001, Col. Chamilpa, C.P. 62209, Cuernavaca, Morelos.

ANTES

Fachada de la Facultad de Ciencias del Deporte

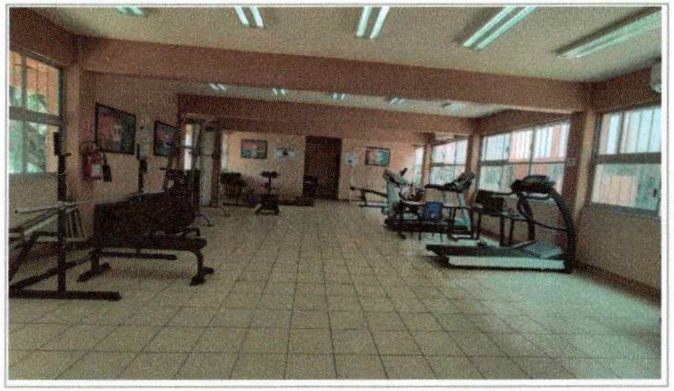

Se equipará Laboratorio de Evaluación del Rendimiento con 1 tsensor, 3 plataformas de contacto DIN-A2, 2 sensores de fuerza y 1 Wimu

Observaciones :

Lo presentado en el Reporte Fotográfico del cuarto trimestre, corresponde a los espacios a intervenir mediante el fondo.

VER DETALLE EN INFORME DE REPORTE DESCRIPTIVO.

2025
EJERCICIO FISCAL EN EL QUE OTORGÓ EL RECURSO

FAM
FONDO DE APORTACIONES MÚLTIPLES

DIRECCIÓN GENERAL DE EDUCACIÓN SUPERIOR UNIVERSITARIA E INTERCUTURAL
DIRECCIÓN DE FORTALECIMIENTO INSTITUCIONAL
SUBDIRECCIÓN DE FOMENTO INSTITUCIONAL/DEPARTAMENTO DE INFRAESTRUCTURA FÍSICA

Cuarto Trimestre 2025

Fecha de elaboración: 31/12/2025

REPORTE FOTOGRÁFICO DEL INFORME DE AVANCE TRIMESTRAL

Se equipará Laboratorio de Cognición y Psicología Deportiva con 2 Meta Quest 3 512gb 4k Lente de Realidad Virtual

Se equipará Centro de Cómputo con 11 monitores, 11 CPU y 1 proyector

DESPUES

Lentes de realidad mixta, con procesador Qualcomm Snapdragon, MetQuest3 para el laboratorio de Cognición y Psicología Deportiva de la Facultad de Ciencias del Deporte.

Arq. Oscar Gabriel Lastra Fernández Director General de Infraestructura	Dra. Viridiana Aydeé León Hernández Rectora de la Universidad Autónoma del Estado de Morelos	Dr. Juan Manuel Rivas González Coordinador General de Planeación y Desarrollo Sustentable

NOTA:
* Es muy importante que se anexe reporte fotográfico de todas las obras. Para ello se anexa una pestaña, se podrán copiar tantas pestañas como sea necesario.
Para equipamiento, mantenimiento y adecuaciones, en especial; se recomienda que se capture la **misma toma, mismo ángulo y lugar para el antes, durante y despues de la obra**.

2025
EJERCICIO FISCAL EN EL QUE OTORGÓ EL RECURSO

FAM

FONDO DE APORTACIONES MÚLTIPLES

DIRECCIÓN GENERAL DE EDUCACIÓN SUPERIOR UNIVERSITARIA E INTERCUTURAL
DIRECCIÓN DE FORTALECIMIENTO INSTITUCIONAL
SUBDIRECCIÓN DE FOMENTO INSTITUCIONAL/DEPARTAMENTO DE INFRAESTRUCTURA FÍSICA

Cuarto Trimestre 2025

Fecha de elaboración: 31/12/2025

REPORTE FOTOGRÁFICO DEL INFORME DE AVANCE TRIMESTRAL

UNIVERSIDAD AUTÓNOMA DEL ESTADO DE MORELOS

PRIORIDAD **5**

Nombre de la obra: Construcción de la planta de Tratamiento de Aguas Residuales de la Escuela de Estudios Superiores del Jicarero

Porcentaje de avance

100%

GEOREFERENCIA O CROQUIS DE LOCALIZACIÓN DE LA OBRA O PROYECTO

CROQUIS REFERENCIADO EN PLANTA DE CONJUNTO DE LA OBRA O PROYECTO

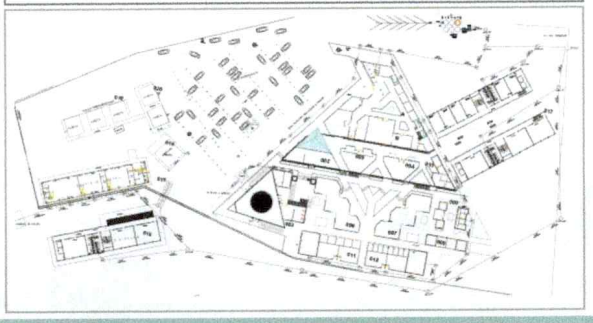

UBICACIÓN DE LA OBRA O PROYECTO CON FOTOS REFERENCIADAS

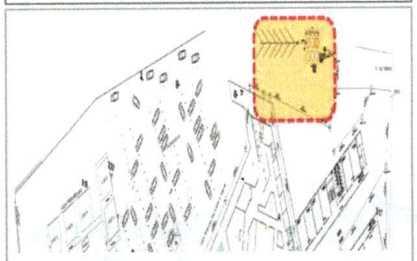

Dirección Postal: Carretera Galeana-Tequesquitengo S/N Com. El Jicarero C.P. 62909 en el Municipio de Jojutla, en el Estado de Morelos.

ANTES

Fachada de la Escuela de Estudios Superiores del Jicarero

Vista del sitio en donde se relizaran los trabajos de: Preliminares (Delimitar, Nivelacion, despalmes de terreno, excavaciones, compataciones entre otras), en la Escuela de Estudios Superiores del Jicarero.

Observaciones :

Lo presentado en el Reporte Fotográfico del cuarto trimestre, corresponde a los espacios a intervenir mediante el fondo.

VER DETALLE EN INFORME DE REPORTE DESCRIPTIVO.

2025
EJERCICIO FISCAL EN EL QUE OTORGO EL RECURSO

FAM

FONDO DE APORTACIONES MÚLTIPLES

DIRECCIÓN GENERAL DE EDUCACIÓN SUPERIOR UNIVERSITARIA E INTERCUTURAL

DIRECCIÓN DE FORTALECIMIENTO INSTITUCIONAL

SUBDIRECCIÓN DE FOMENTO INSTITUCIONAL/DEPARTAMENTO DE INFRAESTRUCTURA FÍSICA

Cuarto Trimestre 2025
Fecha de elaboración: 31/12/2025

REPORTE FOTOGRAFICO DEL INFORME DE AVANCE TRIMESTRAL

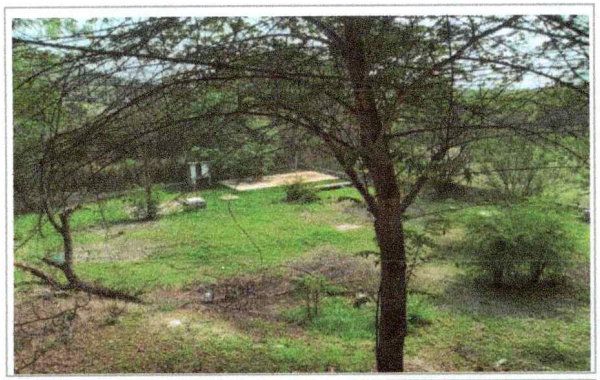

Vista del sitio en donde se relizaran los trabajos de: Suministro y colocacion de Planta de tratamiento y Colocacion de rellenos,

Vista del sitio en donde se relizaran los trabajos de: Construccion de cuarto de maquina, Asi, como la Construccion de Campo de Oxidacion, en la Escuela de Estudios Superiores del Jicarero.

Vista del sitio en donde se relizaran los trabajos de: Limpiezas en areas de trabajo, en la Escuela de Estudios Superiores del Jicarero.

DURANTE

Trabajos de, suministro, instalación, prueba y puesta en funcionamiento de tablero de sistema de clorado, con un canal desnatador y clorador, en la Escuela de Estudios Superiores del Jicarero.

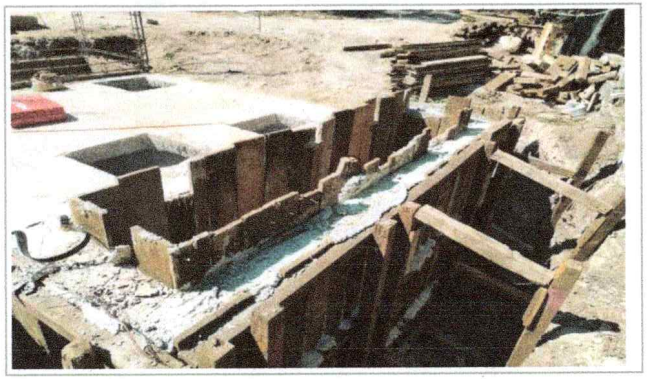

Trabajos de, suministro, instalación, prueba y puesta en funcionamiento de tablero de sistema de clorado, con un canal desnatador y clorador en la Escuela de Estudios Superiores del Jicarero.

Trabajos de suministro e instalación, conexión y pruebas de tolva para secado de lodos en la Escuela de Estudios Superiores del Jicarero.

2025

EJERCICIO FISCAL EN EL QUE OTORGÓ EL RECURSO

FAM

FONDO DE APORTACIONES MÚLTIPLES

DIRECCIÓN GENERAL DE EDUCACIÓN SUPERIOR UNIVERSITARIA E INTERCUTURAL

DIRECCIÓN DE FORTALECIMIENTO INSTITUCIONAL

SUBDIRECCIÓN DE FOMENTO INSTITUCIONAL/DEPARTAMENTO DE INFRAESTRUCTURA FÍSICA

Cuarto Trimestre 2025

Fecha de elaboración: 31/12/2025

REPORTE FOTOGRÁFICO DEL INFORME DE AVANCE TRIMESTRAL

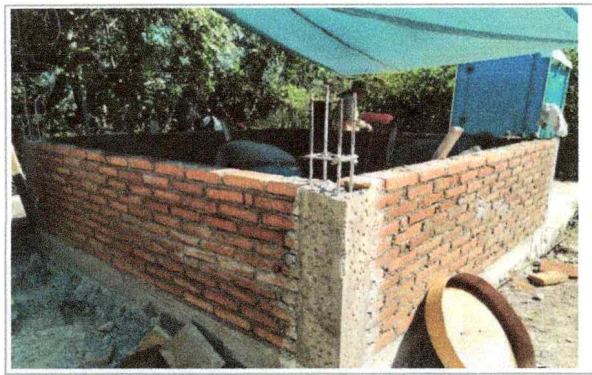

Trabajos de suministro e instalación, conexión y pruebas de tolva para secado de lodos en la Escuela de Estudios Superiores del Jicarero.

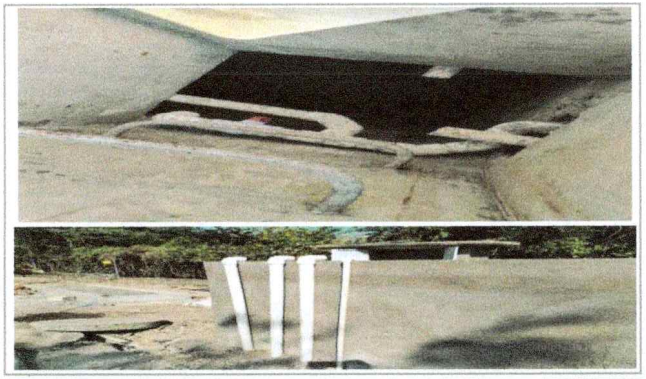

Trabajos de suministro, instalación, de paquete de tuberias y accesorios, en la Escuela de Estudios Superiores del Jicarero.

Se continuan los trabajos de construcción de tanques de aireación, sedimentación, cárcamo de bombeo y tanque de cloración, Escuela de Estudios Superiores de Jicarero.

Se continuan los trabajos de construcción de tanques de aireación, sedimentación, cárcamo de bombeo y tanque de cloración, Escuela de Estudios Superiores de Jicarero.

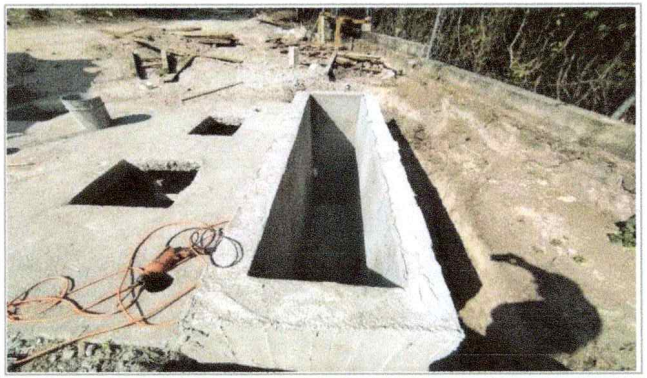

Instalación, prueba y puesta en funcionamiento de tablero del sistema de clorador, con canal desnatador y clorador, Escuela de Estudios Superiores del Jicarero.

Instalación, prueba y puesta en funcionamiento de tablero del sistema de clorador, con canal desnatador y clorador, Escuela de Estudios Superiores del Jicarero.

2025
EJERCICIO FISCAL EN EL QUE OTORGÓ EL RECURSO

FAM

FONDO DE APORTACIONES MÚLTIPLES

DIRECCIÓN GENERAL DE EDUCACIÓN SUPERIOR UNIVERSITARIA E INTERCUTURAL

DIRECCIÓN DE FORTALECIMIENTO INSTITUCIONAL

SUBDIRECCIÓN DE FOMENTO INSTITUCIONAL/DEPARTAMENTO DE INFRAESTRUCTURA FÍSICA

Cuarto Trimestre 2025
Fecha de elaboración: 31/12/2025

REPORTE FOTOGRÁFICO DEL INFORME DE AVANCE TRIMESTRAL

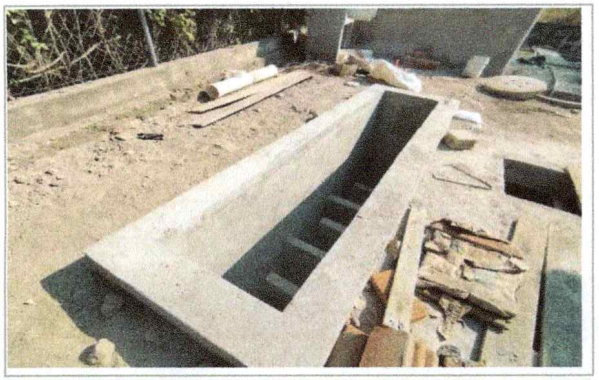

Instalación, prueba y puesta en funcionamiento de tablero del sistema de clorador, con canal desnatador y clorador, Escuela de Estudios Superiores del Jicarero.

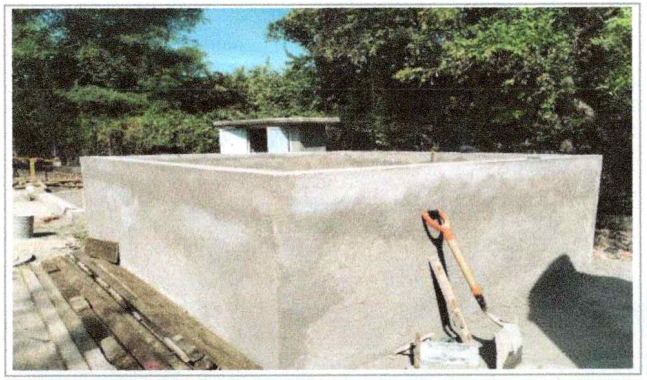

Instalación, conexión, y pruebas de tolva para secado de lodos Escuela de Estudios Superiores del Jicarero.

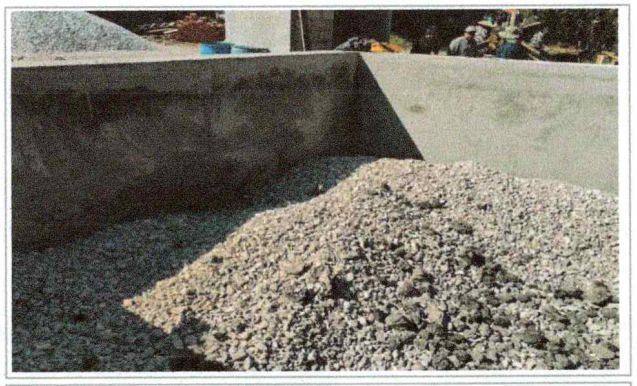

Instalación, conexión, y pruebas de tolva para secado de lodos Escuela de Estudios Superiores del Jicarero.

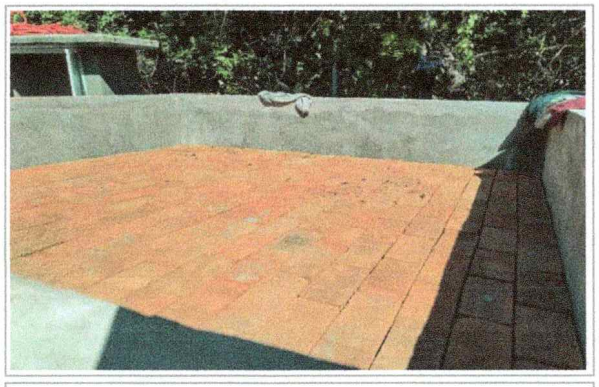

Instalación, conexión, y pruebas de tolva para secado de lodos Escuela de Estudios Superiores del Jicarero.

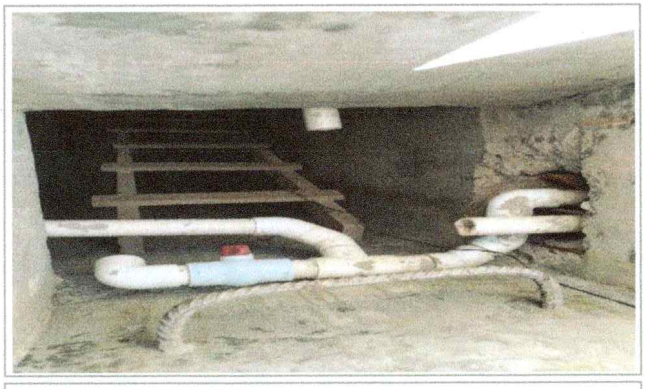

Trabajos de suminsitro, instalacion, pruebas y puesta en fucnionamiento de tuberias y accesorios, Escuela de Estudios Superiores del Jicarero.

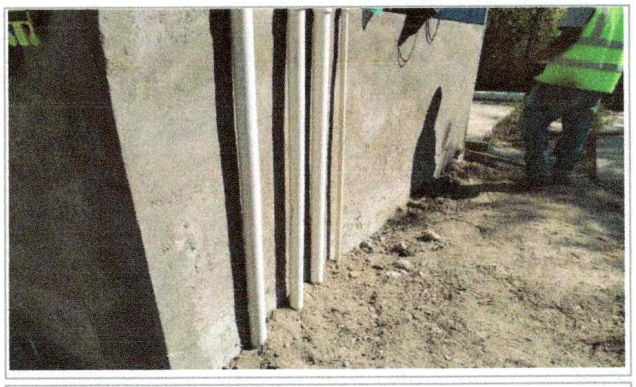

Trabajos de suminsitro, instalacion, pruebas y puesta en fucnionamiento de tuberias y accesorios, Escuela de Estudios Superiores del Jicarero.

2025
EJERCICIO FISCAL EN EL QUE OTORGÓ EL RECURSO

FAM

FONDO DE APORTACIONES MÚLTIPLES

DIRECCIÓN GENERAL DE EDUCACIÓN SUPERIOR UNIVERSITARIA E INTERCUTURAL

DIRECCIÓN DE FORTALECIMIENTO INSTITUCIONAL

SUBDIRECCIÓN DE FOMENTO INSTITUCIONAL/DEPARTAMENTO DE INFRAESTRUCTURA FISICA

Cuarto Trimestre 2025

Fecha de elaboración: 31/12/2025

REPORTE FOTOGRÁFICO DEL INFORME DE AVANCE TRIMESTRAL

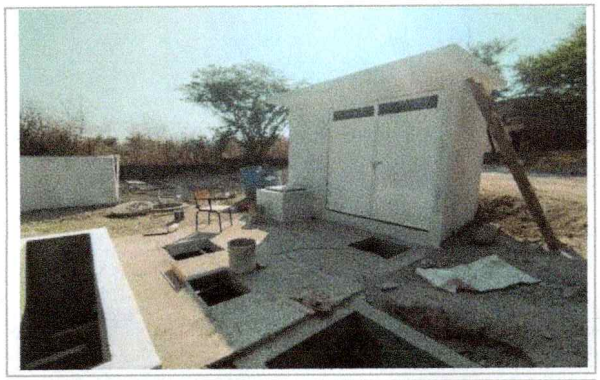

Trabajos de cobertizo para resguardo de equipos, Escuela de Estudios Superiores del Jicarero.

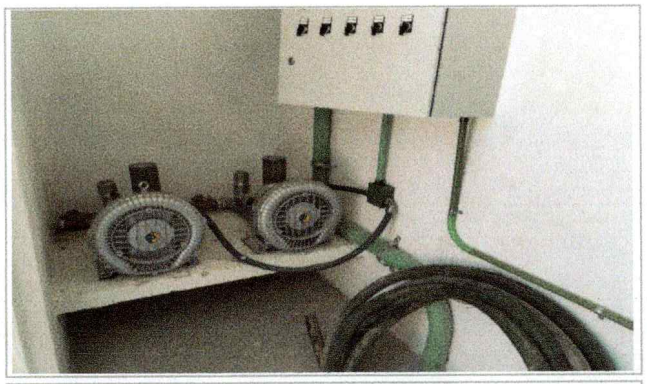

Trabajos de suministro e instalcion de soplador de aire regenerativo, Escuela de Estudios Superiores del Jicarero.

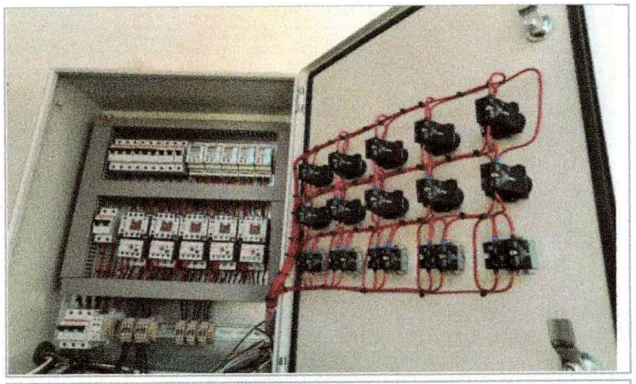

Trabajos de tablero de control e interruptores, Escuela de Estudios Superiores del Jicarero.

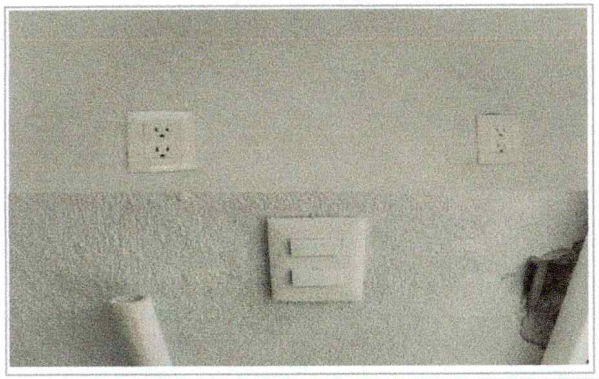

Trabajos de contactos, apagadores y salida luminaria , Escuela de Estudios Superiores del Jicarero.

Trabajos de suminsitro de sistema de clorado y sistema de filtración de agua, Escuela de Estudios Superiores del Jicarero.

Trabajos de suminsitro de sistema de clorado y sistema de filtración de agua, Escuela de Estudios Superiores del Jicarero.

2025
EJERCICIO FISCAL EN EL QUE OTORGÓ EL RECURSO

FAM

FONDO DE APORTACIONES MÚLTIPLES

DIRECCIÓN GENERAL DE EDUCACIÓN SUPERIOR UNIVERSITARIA E INTERCUTURAL

DIRECCIÓN DE FORTALECIMIENTO INSTITUCIONAL

SUBDIRECCIÓN DE FOMENTO INSTITUCIONAL/DEPARTAMENTO DE INFRAESTRUCTURA FÍSICA

Cuarto Trimestre
2025

Fecha de elaboración: 31/12/2025

REPORTE FOTOGRÁFICO DEL INFORME DE AVANCE TRIMESTRAL

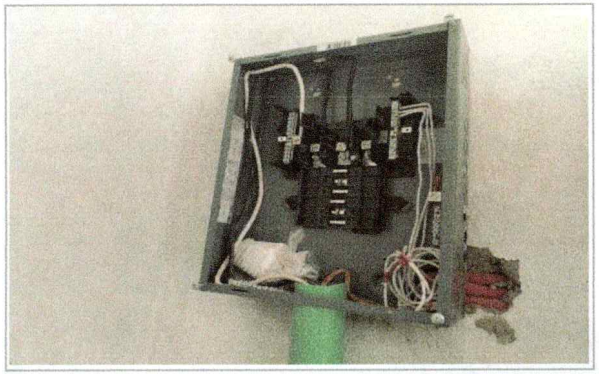

Trabajos de suministro e instalacion de centro de carga, Escuela de Estudios Superiores del Jicarero.

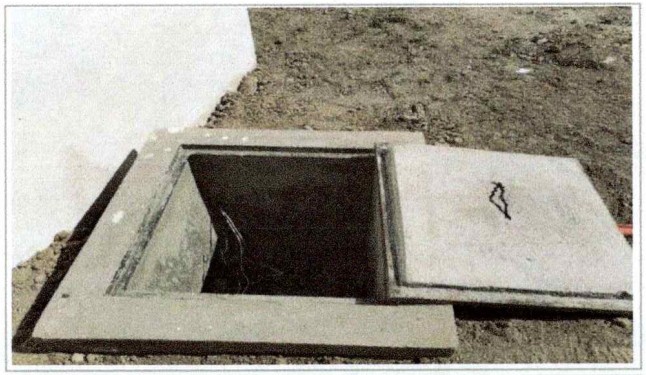

Trabajos de construccion de registro eléctrico , Escuela de Estudios Superiores del Jicarero.

Trabajos de construccion de campo de oxidación (Excavación y compactación, tubería, accesorios, relleno), Escuela de Estudios Superiores del Jicarero.

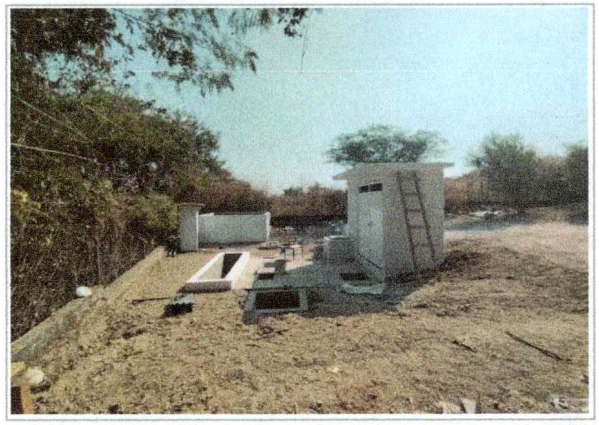

Trabajos de limpieza gruesa, Escuela de Estudios Superiores del Jicarero.

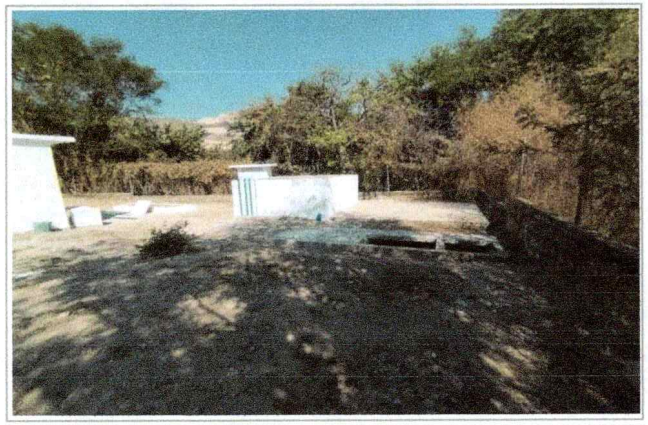

Trabajos de limpieza fina, Escuela de Estudios Superiores del Jicarero.

2025
EJERCICIO FISCAL EN EL QUE OTORGÓ EL RECURSO

FAM

FONDO DE APORTACIONES MÚLTIPLES

DIRECCIÓN GENERAL DE EDUCACIÓN SUPERIOR UNIVERSITARIA E INTERCUTURAL
DIRECCIÓN DE FORTALECIMIENTO INSTITUCIONAL
SUBDIRECCIÓN DE FOMENTO INSTITUCIONAL/DEPARTAMENTO DE INFRAESTRUCTURA FÍSICA

Cuarto Trimestre
2025

Fecha de elaboración: 31/12/2025

REPORTE FOTOGRAFICO DEL INFORME DE AVANCE TRIMESTRAL

DESPUÉS

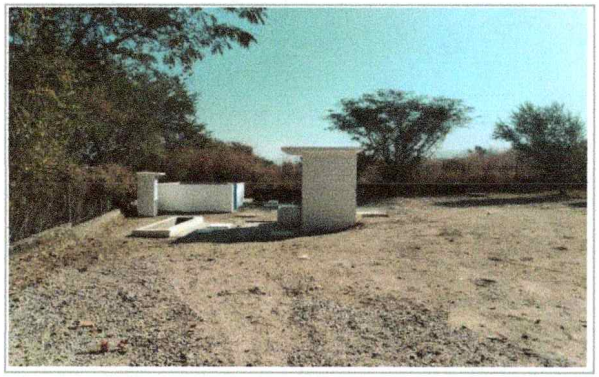

Imagen 1 del proyecto: "Construcción de la planta de Tratamiento de Aguas Residuales de la Escuela de Estudios Superiores del Jicarero".

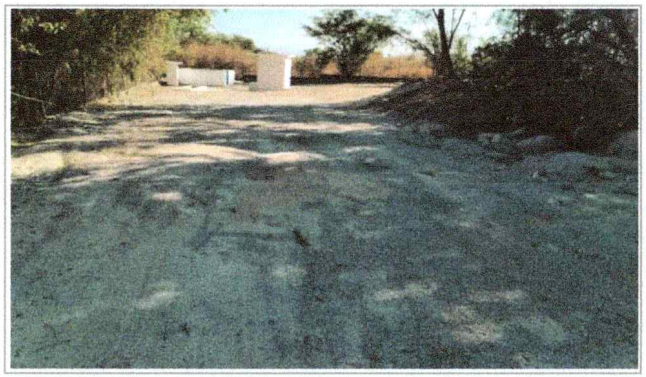

Imagen 2 del proyecto: "Construcción de la planta de Tratamiento de Aguas Residuales de la Escuela de Estudios Superiores del Jicarero".

Imagen 3 del proyecto: "Construcción de la planta de Tratamiento de Aguas Residuales de la Escuela de Estudios Superiores del Jicarero".

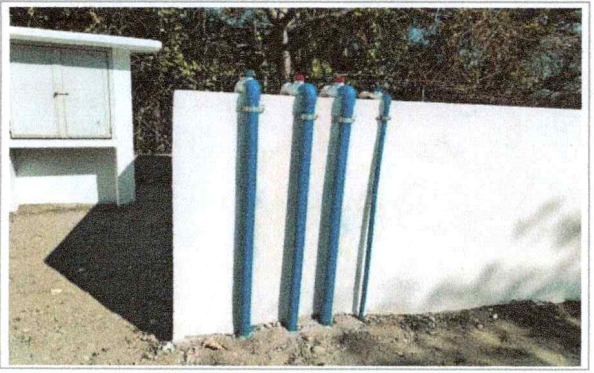

Imagen 4 del proyecto: "Construcción de la planta de Tratamiento de Aguas Residuales de la Escuela de Estudios Superiores del Jicarero".

Imagen 5 del proyecto: "Construcción de la planta de Tratamiento de Aguas Residuales de la Escuela de Estudios Superiores del Jicarero".

Imagen 6 del proyecto: "Construcción de la planta de Tratamiento de Aguas Residuales de la Escuela de Estudios Superiores del Jicarero".

Arq. Oscar Gabriel Lastra Fernández **Director General de Infraestructura**	**Dra. Viridiana Aydeé León Hernández** **Rectora de la Universidad Autónoma del Estado de Morelos**	**Dr. Juan Manuel Rivas González** **Coordinador General de Planeación y Desarrollo Sustentable**

NOTA:

* Es muy importante que se anexe reporte fotográfico de todas las obras. Para ello se anexa una pestaña, se podrán copiar tantas pestañas como sea necesario.
Para equipamiento, mantenimiento y adecuaciones, en especial; se recomienda que se capture la **misma toma, mismo ángulo y lugar para el antes, durante y despues de la obra**.

2025

EJERCICIO FISCAL DEL QUE SE TRATA EL REPORTE

FAM

FONDO DE APORTACIONES MÚLTIPLES

DIRECCIÓN GENERAL DE EDUCACIÓN SUPERIOR UNIVERSITARIA E INTERCULTURAL

DIRECCIÓN DE FORTALECIMIENTO INSTITUCIONAL

SUBDIRECCIÓN DE FOMENTO INSTITUCIONAL REPRESENTANTE DE INFRAESTRUCTURA FÍSICA

Trimestre a año que se reporta: **Cuarto Trimestre 2025**

Fecha de elaboración: 15/12/2025

UNIVERSIDAD AUTÓNOMA DEL ESTADO DE MORELOS

REPORTE DESCRIPTIVO DEL INFORME DE AVANCE TRIMESTRAL

DATOS DE LA UNIVERSIDAD

Nombre: Universidad Autónoma del Estado de Morelos

Entidad federativa: Morelos

Clave 911. 17MSU0017P

Planeación

Nombre: Dr. Juan Manuel Rivas González
Cargo: Responsable del Proyecto.
Teléfono: (777) 3 29 70 00 Ext. 7033 y 4312
Correo electrónico: cgpyds@uaem.mx

Obras y Mantenimiento

Nombre: Arq. Oscar Gabriel Lastra Fernández
Cargo: Director General de Infraestructura
Teléfono: (777) 3 29 70 00 Ext. 3136
Correo electrónico: oscar.lastra@uaem.mx

Prioridad	Nombre del proyecto	Tipo de proyecto: Obra Nueva (construcción)	Obra en operación	Rehabilitación	Equipamiento	Mobiliario	Equipo de cómputo	Monto Rectificado (A)	(10) No. (s) de Contrato (s)	Fechas Programadas: INICIO	Fechas Programadas: TÉRMINO	Monto Contratado (B)	Contratista	Monto no Contratado(C) Diferencia entre Rectificado y Contratado C=A-B	(15) Monto ejercido (D)	REMANENTES: (E1) Diferencia entre Monto Rectificado y Monto ejercido E1 =A-D	REMANENTES: (E2) Diferencia entre Monto contratado y Monto ejercido E2 =B-D	Espacios Necesarios/equipamiento (programados/autorizados): Nombre del Espacio/equipo	Cantidad	Metros Cuadrados (m²)	(18) Acciones que sustentan el avance	(17) % de avance	(19) Fechas Reales (CONCRETAS): Inicio	Fecha Reales (CONCRETAS): Terminos	(16) Observaciones	(20) Vaciado a la TESORE: Llave de Captura	Fecha de pago	Importe	(21) Actas: Entrega-Recepción (Acta Finiquito MONTO)	Fecha	Acta Administrativa de Entrega-Recepción (formato CAEEUM MONTO)	Fecha
																						GLOBAL DEL PROYECTO											
1	**Construcción de talleres multidisciplinarios básicos para la formación práctica de los estudiantes de la Facultad de Ciencias Químicas e Ingeniería y construcción de barda de colindancia de la Escuela de Estudios Superiores de Atlatlahucan**	x						$ 5,700,000.00	01-15032-OS-2025	31/07/2025	01/12/2025	$ 4,200,000.00	CARLOS RIVERA SALGADO	$ -	$ 4,200,000.00	$ 0.01	$ 0.01	Talleres (FCQeI)	4.00	297.54	**Facultad de Ciencias Químicas e Ingeniería** 1.- Excavación, desprendimiento y picado de roca, acarreos de camión, tendidos de relleno, habilitación de acero de refuerzo, excavación de cepa a mano, muro de mampostería. Habilitado de refuerzo de acero.	**100.00%**	**31/07/2025**	**01/12/2025**	En apego al anexo 3 del Convenio para la Transferencia y Ejecución de Recursos con la Secretaría de Educación y la Secretaría de Hacienda en su componente de Infraestructura Educativa de Nivel Superior, a través de las ministraciones de enero-diciembre, la institución recibió la cantidad de $22,322,919.92 (veintidós millones trescientos veintidós mil novecientos diez y nueve pesos 92/100 M.N), los cuales se distribuyen como a continuación se describe: P-1 Construcción de talleres multidisciplinarios básicos para la formación práctica de los estudiantes de la Facultad de Ciencias Químicas e Ingeniería y construcción de barda de colindancia de la Escuela de Estudios Superior de Atlatlahucan. En el trimestre reportado se recibió la cantidad de $1,900,000.00 (un millón novecientos mil pesos 00/100 M.N.). Como parte de las acciones realizadas, se adjudicaron los trabajos al contratista C. Carlos Rivera Salgado mediante contrato y convenios modificatorios por tiempo y monto, con número 01-15032-OS-2025 correspondiente a la construcción de talleres multidisciplinarios básicos para la formación práctica de los estudiantes de la Facultad de Ciencias Químicas e Ingeniería, se realizaron trabajos como: excavación, desprendimiento y picado de roca, acarreos de camión, tendidos de relleno, habilitación de acero de refuerzo, excavación de cepa a mano, muro de mampostería. P-1 "Construcción de barda de colindancia de la Escuela de Estudios Superiores de Atlatlahucan" se adjudicó con la persona moral SC Construcciones y Estructuras del Sur, S.A de C.V. mediante contrato y convenio modificatorio por monto, con número 04-15032-OS-2025, realizando los trabajos de elaboración de cimientos de mampostería, suministro y colocación de acero de refuerzo en la estructura del muro, suministro y colocación de concreto, cimbra aparente, elaboración de muros de tabique de barro rojo recocido, castillos, cadena de cerramiento, filtro de grava triturada, demolición en muro de piedra existente, colocación de dren de PVC 4", anclajes con concreto de soportes para malla ciclónica, malla ciclónica galvanizada, tapa junta con lámina galvanizada y colocación de dos portones de herrería.							
																		Vestíbulo/ escaleras (FCQeI)	1.00	91.64													
																		Pasillo interior (FCQeI)	1.00	42.63													
																		Andador exterior (FCQeI)	1.00	56.00													
									04-15032-OS-2025	31/07/2025	01/12/2025	$ 1,500,000.00	SC CONSTRUCCIONES Y ESTRUCTURAS DEL SUR, S.A. DE C.V.	$ -	$ 1,499,999.99			Barda perimetral de colindacia (EESAtl)	1.00	165.80	**Escuela de Estudios Superiores de Atlatlahucan.** 1.- Colocación de acero de refuerzo en la estructura del muro, suministro y colocación de concreto, cimbra aparente, elaboración de muros de tabique de barro rojo recocido, castillos, cadena de cerramiento, filtro de grava triturada, demolición en muro de piedra existente, elaboración y colocación de dos portones de herrería	**100.00%**	**31/07/2025**	**01/12/2025**									
																		Reja de acceso (EESAtl)	1.00	4.09													

2025

EJERCICIO FISCAL EN EL QUE OTORGÓ EL RECURSO

FAM

FONDO DE APORTACIONES MÚLTIPLES

DIRECCIÓN GENERAL DE EDUCACIÓN SUPERIOR UNIVERSITARIA E INTERCULTURAL

DIRECCIÓN DE FORTALECIMIENTO INSTITUCIONAL

SUBDIRECCIÓN DE FOMENTO INSTITUCIONAL DEPARTAMENTO DE INFRAESTRUCTURA FÍSICA

Trimestre y año que se reporta: **Cuarto Trimestre 2025**

Fecha de elaboración: 31/12/2025

REPORTE DESCRIPTIVO DEL INFORME DE AVANCE TRIMESTRAL

DATOS DE LA UNIVERSIDAD

UNIVERSIDAD AUTÓNOMA DEL ESTADO DE MORELOS

Nombre: **Universidad Autónoma del Estado de Morelos**

Entidad federativa: Morelos

Clave 911: 17MSU0017P

Titulares del área

Planeación	Obras y Mantenimiento
Nombre: Dr. Juan Manuel Rivas González Cargo: Responsable del Proyecto. Teléfono: (777) 3 29 70 00 Ext. 7033 y 4312 Correo electrónico: ogpyds@uaem.mx	Nombre: Arq. Oscar Gabriel Lastra Fernández Cargo: Director General de Infraestructura Teléfono: (777) 3 29 70 00 Ext. 3136 Correo electrónico: oscar.lastra@uaem.mx

																	GLOBAL DEL PROYECTO			
2	**Adecuaciones y mejoras en las fachadas y columnas del Centro de Investigaciones Químicas**	x	$ 2,900,000.00	02-15032-OS-2025	31/07/2025	01/12/2025	$ 2,900,000.00	GREGORIO ALEXANDER BUSTOS GARCIA	$ -	$ 2,900,000.00	$ -	$ -	La adecuación a la fachada de acceso considera: columnatas deterioradas, cambio de vitoblock y tratamiento anticorrosivo a estructuras metálicas.	28.00	816.50	1.- Suministro, habilitación y montaje de acero misceláneo y refuerzo vertical para soporte, suministro y colocación de muro a base de placa cemento de Durock y panel compuesto de aluminio (ALUCUBOND), resanes y aplicación de pintura, colocación de mallas anti pájaros, tapa de junta y limpieza para entrega.	**100.00%**	**31/07/2025**	**01/12/2025**	P-2 Adecuaciones y mejoras en las fachadas y columnas del Centro de Investigaciones Químicas. Para este proyecto se recibió la cantidad de $966,666.68 (novecientos sesenta y seis mil seiscientos sesenta y seis pesos 68/100 M.N) y se adjudicó la obra al C. Gregorio Alexander Bustos García mediante el contrato y convenio modificatorio por monto, con número 02-15032-OS-2025; presentando avances en trabajos de suministro y colocación de pintura de esmalte en estructura, muros y columnas, colocación de pernos ancla de acero, suministro, habilitación y montaje de acero misceláneo y refuerzo vertical para soporte, suministro y colocación de muro a base de placa cemento de Durock y panel compuesto de aluminio (ALUCUBOND), resanes y aplicación de pintura, colocación de mallas anti pájaros, tapa de junta y limpieza para entrega.

REPORTE DESCRIPTIVO DEL INFORME DE AVANCE TRIMESTRAL

DATOS DE LA UNIVERSIDAD

UNIVERSIDAD AUTÓNOMA DEL ESTADO DE MORELOS

Nombre: Universidad Autónoma del Estado de Morelos

Entidad federativa: Morelos

Clave 911: 17MSU0017P

Titulares de Área

Planeación

Nombre: Dr. Juan Manuel Rivas González
Cargo: Responsable del Proyecto.
Teléfono: (777) 3 29 70 00 Ext. 7033 y 4312
Correo electrónico: cgpyds@uaem.mx

Obras y Mantenimiento

Nombre: Arq. Oscar Gabriel Lastra Fernández
Cargo: Director General de Infraestructura
Teléfono: (777) 3 29 70 00 Ext. 3136
Correo electrónico: oscar.lastra@uaem.mx

													GLOBAL DEL PROYECTO			
09-15032-OS-2025	22/08/2025	15/12/2025	$ 1,800,000.00	CORPORATIVO AMBIENTAL SPARTAN, S.A. DE C.V.	$ -	$ 1,800,000.00	$ -	$ -	4.00	Planta tratadora de agua residuales del edificio A-2 de la Facultad de Contaduría Administración e Informática	63.00	1. Desazolve de las cisternas existentes (Facultad de contaduría) 2. Retiro de equipos para pruebas de funcionamiento y mantenimiento correspondiente (Facultad de contaduría, Facultad de Turismo y Facultad Psicología) 3. Suministro e instalación y puesta en marcha de soplador de aire regenerativo (Facultad de contaduría y Facultad de Turismo) 4. Manteniendo correctivo de soplador, así como la recolocación del mismo (Escuela de Turismo y Facultad de contaduría) 5. Suministro, Instalación, prueba y puesta en funcionamiento de tablero de control automático (Facultad de contaduría y Escuela de Turismo) 6. Suministro, instalación y puesta en funcionamiento de sistema de clorado (Facultad de contaduría, Facultad Psicología, Facultad de Ciencias Biológicas y Escuela de Turismo) 7. Suministro, instalación, pruebas y puesta en funcionamiento de tuberías y accesorios (Facultad de contaduría y Escuela de Turismo). 8. Suministro, instalación, pruebas y puesta en funcionamiento de Sistema de filtración de agua (Facultad de contaduría). 9. Revisiones preliminares e inspecciones de elementos existentes. (Facultad de Turismo) 10. Rehabilitación, pruebas y puesta en funcionamiento del sistema de filtración de agua y aplicación de mezcla para brindar la pendiente necesaria (Escuela de Turismo)	100.00%	22/08/2025	15/12/2025	P-3 Mantenimiento a cuatro plantas de tratamiento, así como a espacios académicos y de actividad física y deportiva en el Campus Norte. Se recibió la cantidad de $2,666,666.68 (dos millones seiscientos sesenta y seis mil seiscientos sesenta y seis pesos 68/100 M.N) y la obra se adjudicó a dos empresas, derivado de los tipos de trabajo a realizarse. "Mantenimiento a cuatro plantas de tratamiento de aguas residuales" para: Facultad de Contaduría Administración e Informática (Edificio A-02), Escuela de Turismo (Edificio A-01, Cuerpo 4), Facultad de Psicología (Edificio A-70), y Facultad de Ciencias Biológicas (Unidad Biomédica) (Edificio A-77) se adjudicó mediante el contrato 09-15032-OS-2025 a la persona moral Corporativo Ambiental Spartan S.A. de C.V. Los avances reportados corresponden mantenimiento correctivo a soplador embobinado, suministro e instalación y puesta en marcha de soplador de aire regenerativo y sistema de clorado, construcción de Desarenador para la tubería pluvial en exterior, suministro, Instalación, prueba y puesta en funcionamiento de tablero de control automático, tuberías accesorios y sistema de filtración de agua, equilibrio de flujo, pruebas y puesta en funcionamiento de las plantas de tratamiento.
										Planta tratadora de agua residuales del edificio A-70 de la Facultad de Psicología	63.00					
										Planta tratadora de agua residuales del edificio A-01 de la Escuela de Turismo	63.00					

2025

EJERCICIO FISCAL DEL 1DE ENERO AL 31 DE DIC

FAM

FONDO DE APORTACIONES MÚLTIPLES

DIRECCIÓN GENERAL DE EDUCACIÓN SUPERIOR UNIVERSITARIA E INTERCULTURAL

DIRECCIÓN DE CAPITAL ECONÓMICO INSTITUCIONAL

SUBDIRECCIÓN DE FOMENTO INSTITUCIONAL DEPARTAMENTO DE INFRAESTRUCTURA FÍSICA

Trimestre y año que se reporta: **Cuarto Trimestre 2025**

Fecha de elaboración: 31/12/2025

REPORTE DESCRIPTIVO DEL INFORME DE AVANCE TRIMESTRAL

DATOS DE LA UNIVERSIDAD

UNIVERSIDAD AUTÓNOMA DEL ESTADO DE MORELOS

Nombre: **Universidad Autónoma del Estado de Morelos**

Entidad federativa: Morelos

Clave 911: 17MSU0017P

Planeación

Nombre: Dr. Juan Manuel Rivas González
Cargo: Responsable del Proyecto
Teléfono: (777) 3 29 70 00 Ext. 7033 y 4312
Correo electrónico: cgpyds@uaem.mx

Obras y Mantenimiento

Nombre: Arq. Oscar Gabriel Lastra Fernández
Cargo: Director General de Infraestructura
Teléfono: (777) 3 29 70 00 Ext. 3136
Correo electrónico: oscar.lastra@uaem.mx

3	**Mantenimiento a cuatro plantas de de tratamiento, así como a espacios académicos y de actividad física y deportiva en el Campus Norte**			x	$ 8,000,000.00	03-15032-OS-2025	31/07/2025	01/12/2025	$ 6,200,000.00	CARLOS RIVERA SALGADO	$ -	$ 6,199,999.99	$ 0.01	$ 0.01	Planta tratadora de agua residuales del edificio A-77 de la Facultad de Ciencias Biológicas	1.00	63.00	11. Filtro y Bomba para riego (sistema de filtración de agua) (Escuela de Turismo). 12. Construcción de Desarenado para la tubería pluvial en exterior, (Facultad de Psicología) 13. Retiro de equipos para pruebas de funcionamiento y mantenimiento correspondiente (Ciencias Biológicas) 14. Desmontaje de duela de Madera y bastidor en piso, (Gimnasio Auditorio) 15. Retiro, liberación y demolición de concreto suelto o disgregado con falsa adherencia en fachada, así como aplicación de Mortero para resanar, (Gimnasio Auditorio) 16. Aplicación de Pintura sobre muros de Fachadas e impermeabilizante en cubierta (Gimnasio Auditorio) 17. Suministro e instalación de piso flotado de Triplay sobre bastidor de madera, (Gimnasio Auditorio). 18. Sustitución de Pijas en cubierta tornillos (Gimnasio Auditorio, Polideportivo 1 y 2). 19. Reparación de sellos en cubierta existente y Sellado perimetral de láminas traslucidas (Polideportivo 1) 20. Suministro y colocación de cinta autoadhesiva impermeable en cubierta existente (Polideportivo 1 y 2). 21. Preparación de la Superficie (estructura), así como la aplicación de Pintura/esmalte (Polideportivo 1 y 2). 22. Colocación de protector plástico movimiento de muebles de oficina (Centro de Lenguas "CELE"). 23. Resanes en Muros y aplicación de pintura en Muros exteriores y Plafones (CELE). 24. Suministro y aplicación de pintura en Interiores y de pintura esmalte (CELE). 25. Limpieza Fina de Obra, (Centro de lenguas (CELE) 26. Reparación de resanes y/o emboquillado (Escuela de Teatro y Danza) 27. Aplicación de Pintura en Muros exteriores y Fachadas, así como limpieza fina de obra, (Escuela de Teatro, danza y música).	**100.00%**	**31/07/2025**	**01/12/2025**	"Mantenimiento a espacios académicos y de actividad física y deportiva en el campus norte" se adjudicó mediante el contrato 03-15032-OS-2025 al C. Carlos Rivera Salgado, se tiene los avances para el Centro de Lenguas aplicación de pintura esmalte y limpieza fina, y en la Escuela de Teatro Danza y Música la aplicación de pintura en muros de fachada y limpieza de trabajo. Para los espacios deportivos en el campus norte se realizaron la aplicación de pintura sobre muros de fachadas y aplicación de impermeabilizante en cubierta realizando la sustitución de pijas, reparación de sellos en cubierta existente, sellado perimetral de laminas traslucidas, suministro y colocación de cinta autoadhesiva impermeable, reparación de la superficie, asi como la aplicación de pintura/esmalte.							
															Edificio A-20 Gimnsasio auditorio	1.00	2118.00													
															Edificio A-37 Polideportivo 1	1.00	2690.00													
															Edificio A-38 Polideportivo 2	1.00	2690.00													
															Edificio A-5 CELE Norte	1.00	1170.00													
															Edificio S-1 y S-2 Escuela de Teatro, Danza y Música	1.00	1756													

2025

EJERCICIO FISCAL EN EL QUE OTORGÓ EL RECURSO

FAM

FONDO DE APORTACIONES MÚLTIPLES

DIRECCIÓN GENERAL DE EDUCACIÓN SUPERIOR UNIVERSITARIA E INTERCULTURAL

DIRECCIÓN DE FORTALECIMIENTO INSTITUCIONAL

SUBDIRECCIÓN DE FOMENTO INSTITUCIONAL-DEPARTAMENTO DE INFRAESTRUCTURA FÍSICA

Trimestre y año que se reporta: **Cuarto Trimestre 2025**

Fecha de elaboración: 31/12/2025

REPORTE DESCRIPTIVO DEL INFORME DE AVANCE TRIMESTRAL

DATOS DE LA UNIVERSIDAD

UNIVERSIDAD AUTÓNOMA DEL ESTADO DE MORELOS

Nombre: **Universidad Autónoma del Estado de Morelos**

Entidad federativa: Morelos

Clave 911: 17MSU0017P

Usuarios de Área

Planeación

Nombre: Dr. Juan Manuel Rivas González
Cargo: Responsable del Proyecto.
Teléfono: (777) 3 29 70 00 Ext. 7033 y 4312
Correo electrónico: cgpyds@uaem.mx

Obras y Mantenimiento

Nombre: Arq. Oscar Gabriel Lastra Fernández
Cargo: Director General de Infraestructura
Teléfono: (777) 3 29 70 00 Ext. 3136
Correo electrónico: oscar.lastra@uaem.mx

4	**Adquirir el equipamiento necesario en los espacios académicos de los Campus Norte y Campus Oriente**	x	$ 4,972,919.92	LP15/2025 LP22/2025 LP24/2025 Adjudicaciones Directas	28/08/2025	15/12/2025	$ 4,946,400.10	LP15/2025: Aire Instrumentos S.A. de C.V.; Científica Senna S.A. de C.V.; Científica Vela Quin S. de R.L. de C.V.; Control Técnico y Representaciones S.A. de C.V.; Distribuidora Arvijo S.A. de C.V.; Master Leav S.A. de C.V.; Lina Arcelia Pacheco Carreón; Ricardo Salazar Frutis; Servicio y Climatización TG S.A. de C.V.; Servicios Integrales de Comercialización Monqumar S.A. LP22/2025: Alfredo Gallegos Molina; Comercializadora Fisterra S.A de C.V; LB Sistemas S.A. de C.V.; Nexus Hightech Solutions S.A. de C.V. LP24/2025: Lina Arcelia Pacheco Carreón; Servicio y Climatización TG S.A. de C.V. Adjudicaciones Directas: Central Mueblera Nacional S.A. de C.V.; Lina Arcelia Pacheco Carreón; Fabian Zagal Guerrero; Ricardo Salazar Frutis	$ 26,519.82	$ 2,758,282.96	$ 2,214,636.96	$ 2,188,117.14	(ver detalle de bienes)	Acta de fallo de Licitación Pública (ver abajo)	(GLOBAL DEL PROYECTO)	28/08/2025	15/12/2025

Bien	Cantidad	Avance	%
Aire acondicionado	9	6.00	67%
Anaqueles	9	8.00	89%
Archivero Tam-Mex	1	1.00	100%
Balanza de precisión	2	0.00	0%
Bancos madera y metálicos	81	81.00	100%
Butaca silla paleta	31	31.00	100%
Butaca auditorio	90	0.00	0%
Caballete de madera	18	0.00	0%
Centrífuga clínica	3	3.00	100%
Columna de destilación	1	0.00	0%
Computadoras	32	13.00	41%
Congeladores horizontales	2	2.00	100%
Empacadora alto vacío	1	1.00	100%
Equipo de manufactura tridimensional	3	0.00	0%
Equipo de termoformado	1	0.00	0%
Escritorios	17	15.00	88%
Espectrofotómetro	2	2.00	100%
Estante sencillo	7	0.00	0%
Estructura en aluminio anodizado	1	0.00	0%
Gabinete de acero	1	1.00	100%
Góndola a pared	1	0.00	0%
Horno para pan	1	1.00	100%
Incubadora	2	2.00	100%
Sensor de fuerza	2	0.00	0%
Lector de microplacas	1	1.00	100%
Lentes de realidad Virtual	2	2.00	100%
Librero	5	5.00	100%
Licuadora industrial	1	1.00	100%
Lockers	3	3.00	100%
Maniquí CPR	5	5.00	100%
Medidor de PH y MV	2	2.00	100%
Mesas salón y pc	3	3.00	100%
Mesa de exploración	1	1.00	100%
Mesa de trabajo	28	28.00	100%
Mesa rectangular	26	26.00	100%
Microscopios	12	12.00	100%
Monitor para CPU	35	26.00	74%
Mueble cajonera medicamentos	2	1.00	50%
Pantalla de proyección	12	12.00	100%
Pizarrones	2	2.00	100%
Plataforma de contacto	2	0.00	0%
Probador de suelos	2	2.00	100%
Video proyector	9	3.00	33%
Router CNC	1	0.00	0%
Sillas	23	23.00	100%
Simulador de parto	2	2.00	100%
Sistema de iluminación	1	0.00	0%
Sistema de sonido empotrable	1	0.00	0%
Termoblock (baño seco)	1	0.00	0%
Tsensor sistema integral para el registro y medicion de variables del desempeño humano	1	0.00	0%
Wimu	1	0.00	0%
Pantallas inteligentes led y de plasma	4	0.00	0%

Acta de fallo de Licitación Pública:

LP15/2025 "Adquisición de mobiliario, reactivos, material y equipo de laboratorio y aire acondicionado para la Universidad Autónoma del Estado de Morelos".

LP22/2025 "Adquisición de materiales y equipo de cómputo para la Universidad Autónoma del Estado de Morelos".

LP24/2025 "Adquisición de mobiliario, reactivos, material y equipo de laboratorio y aire acondicionado para la Universidad Autónoma del Estado de Morelos".

Adjudicaciones directas

P-4 Adquirir el equipamiento necesario en los espacios académicos de los Campus Norte y Campus Oriente, se recibió la cantidad de $1,640,973.32 (un millón seiscientos cuarenta mil novecientos setenta y tres pesos 32/100 M.N.), en cuanto a los avances físicos se reporta que la institución se encuentra en los procesos de adjudicación y entrega de los bienes, la información puede ser consultada en la página electrónica de la UAEM https://www.uaem.mx/difusion-y-medios/informacion-oficial/licitaciones/direccion-de-recursos-materiales-2025/

Se cuenta con un monto ejercido de $2,758,282.96 (dos millones setecientos cincuenta y ocho mil doscientos ochenta y dos pesos 96/100 M.N.), equipos entregados en las distintas Unidades Académicas: tales como: aires acondicionados, mobiliario (libreros, gabinetes, mesas, etc.) equipo especializado (incubadoras, microscopios, maniquís, centrifugadora, etc.) y equipo de cómputo (computadoras de escritorio, pantallas de proyección, proyectores, switch, etc.).

En este sentido y en apego a lo establecido en el artículo 17 de la Ley de Disciplina Financiera para Entidades Federativa y Municipios, del capital otorgado, se comprometió mediante órdenes de pago devengadas no pagadas, la cantidad de $2,141,928.24 (dos millones ciento cuarenta y un mil novecientos veintiocho pesos 24/100 M.N.).

En relación a los rendimientos financieros se informa, $46,188.88 (cuarenta y seis mil ciento ochenta y ocho pesos 88/100 M.N.) dando un monto total devengado no pagado por $2,188,117.14 (dos millones ciento ochenta y ocho mil ciento diez y siete pesos 14/100 M.N), más la cantidad de $25,524.64 (veinticinco mil quinientos veinticuatro pesos 64/100 M.N. de la cuenta específica y productiva: 65511110315, titulada "UAEM Fondo de Aportaciones Múltiples 2025".

Finalmente se informa que el monto de devolución a la TESOFE será de: $22,708.70 (veintidós mil setecientos ocho pesos 70/100 M.N) correspondiente al capital no ejercido y $3,811.12 (tres mil ochocientos once pesos 12/100 M.N) que corresponden al sobrante de los rendimientos financieros autorizados y no ejercidos (GEM) más el monto que se generó en la cuenta 65511110315 de la UAEM al mes de diciembre del 2025.

2025

EJERCICIO FISCAL DEL 1DE ENERO AL 31 DICIEMBRE

FAM

FONDO DE APORTACIONES MÚLTIPLES

DIRECCIÓN GENERAL DE EDUCACIÓN SUPERIOR UNIVERSITARIA E INTERCULTURAL

DIRECCIÓN DE FORTALECIMIENTO INSTITUCIONAL

SUBDIRECCIÓN DE FOMENTO INSTITUCIONAL REFRENDO DE INFRAESTRUCTURA FÍSICA

Trimestre a Mes que se reporta: **Cuarto Trimestre 2025**

Fecha de reporte: 31/12/2025

REPORTE DESCRIPTIVO DEL INFORME DE AVANCE TRIMESTRAL

DATOS DE LA UNIVERSIDAD

UNIVERSIDAD AUTÓNOMA DEL ESTADO DE MORELOS

Nombre: Universidad Autónoma del Estado de Morelos

Entidad federativa: Morelos

Clave 911: 17MSU0017P

Nombre: Dr. Juan Manuel Rivas González
Cargo: Responsable del Proyecto.
Teléfono: (777) 3 29 70 00 Ext. 7033 y 4312
Correo electrónico: cgpydis@uaem.mx

Nombre: Arq. Oscar Gabriel Lastra Fernández
Cargo: Director General de Infraestructura
Teléfono: (777) 3 29 70 00 Ext. 3136
Correo electrónico: oscar.lastra@uaem.mx

5	**Construcción de la planta de Tratamiento de Aguas Residuales de la Escuela de Estudios Superiores del Jicarero**				x	$ 1,050,114.27	10-15-032-OS-2025	22/08/2025	15/12/2025	$ 1,050,114.27	Corporativo Ambientan Spartan S.A. de C.V.	$ -	$ 1,050,114.30	-$ 0.03	-$ 0.03	Planta tratadora de aguas residuales	1.00	635.00	1. Construcción de tanques de aireación, instalación, prueba y puesta en funcionamiento de tableros de sistema de cloración, pruebas de tolva para secado de k lodos, cobertizo para resguardo de equipos, soplador de aire regenerativo, registro eléctrico, centro de carga y tablero de control e interruptores, limpieza fina y gruesa.	**100.00%**	**22/08/2025**	**15/12/2025**	P-5 Construcción de la planta de Tratamiento de Aguas Residuales de la Escuela de Estudios Superiores del Jicarero, se recibió la cantidad de $266,666.68 (doscientos sesenta y seis mil seiscientos sesenta y seis pesos 68/100 M.N) y se adjudicó mediante el contrato 10-15032-OS-2025 con la persona moral Corporativo Ambiental Spartan S.A. de C.V. Se realizo la construcción de tanques de aireación, instalación, prueba y puesta en funcionamiento de tableros de sistema de cloración, pruebas de tolva para secado de k lodos, cobertizo para resguardo de equipos, soplador de aire regenerativo, registro eléctrico, centro de carga y tablero de control e interruptores, limpieza fina y gruesa.								
						$22,623,034.19						**$26,519.82**	**$20,408,397.24**	**$2,214,636.95**	**$2,188,117.43**			**13,112.20**														

Arq. Oscar Gabriel Lastra Fernández
Director General de Infraestructura

Dra. Viridiana Aydeé León Hernández
Rectora de la Universidad Autónoma del Estado de Morelos

Dr. Juan Manuel Rivas González
Coordinador General de Planeación y Desarrollo Sustentable

1 Se capturan los espacios que correspondan a la obra o proyecto. De existir otras metas Bis como en el ejemplo.
2 En este apartado se deberán de llenar tanto y cuanto les indique o indique, mientras que en la columna de el número geográfico.
3 Es importante que las fechas de inicio y término estén actualizadas. Todas en dos dígitos: dd, mm y aa.