



UNIVERSIDAD AUTÓNOMA DE  
ESTADO DE MORELOS

9:23 Karina  
19 FEB. 2020 UAEM

ACUSE

RECTORÍA

RECIBIDO  
COORDINACIÓN GENERAL DE  
PLANEACIÓN Y ADMINISTRACIÓN

Cuernavaca, Morelos, 14 de febrero de 2020  
R/044/2020

**DR. ISAÍAS ELIZARRARAZ ALCARAZ**  
**DIRECCIÓN DE FORTALECIMIENTO INSTITUCIONAL**

PRESENTE

En el marco del Fondo de Aportaciones Múltiples (FAM) 2019, en su componente de Infraestructura Educativa Básica, Media Superior y Superior y en relación al oficio R/033/2020 en el cual se entregaron los informes descriptivo de avance de obras con los recursos FAM 2019, adjunto al presente en versión electrónica el (CD) que contiene el reporte descriptivo de avance de obras correspondiente al mes de enero de 2020 del FAM 2019, lo anterior, debido a se realizó un ajuste entre el monto ejercido y el monto por ejercer en el mes que se indica.

Sin más por el momento, aprovecho la ocasión para enviarle un cordial saludo.

Atentamente  
*Por una humanidad culta*



RECTORÍA

UNIVERSIDAD AUTÓNOMA  
DEL ESTADO DE MORELOS  
Emireth 9.24  
19 FEB 2020 UAEM  
RECIBIDO  
DIRECCIÓN GENERAL DE  
PLANEACIÓN INSTITUCIONAL  
2017-2023

DR. GUSTAVO URQUIZA BELTRÁN  
RECTOR

S.E.P. 10  
DIRECCIÓN GENERAL DE EDUCACIÓN  
SUPERIOR UNIVERSITARIA  
RECIBIDO  
15:25  
18 FEB 2020  
DIRECCIÓN DE FORTALECIMIENTO  
INSTITUCIONAL

S.E.P. 14:26  
SUBSECRETARÍA DE EDUCACIÓN  
SUPERIOR  
RECIBIDO  
18 FEB 2020  
DIRECCIÓN GENERAL DE EDUCACIÓN  
SUPERIOR UNIVERSITARIA

C.c.p. Dra. Carmen Enedina Rodríguez Armenta -Directora General de Educación Superior Universitaria.  
Dr. Álvaro Zamudio Lara- Coordinador General de Planeación y Administración. UAEM. Mismo fin.  
Dr. Pedro Antonio Márquez Aguilar- Director General de Planeación Institucional. UAEM. Mismo fin.  
✓ Archivo.  
GUB/AZL/PAMA/ANPM/llr

Av. Universidad 1001 Col. Chamilpa, Cuernavaca Morelos, México, 62209, Piso 7°. Piso Torre de Rectoría Tel. (777) 329 7001, 329  
70 02/ rectoria@uaem.mx

UA  
EM

Una universidad de excelencia

RECTORÍA  
2017-2023

**REPORTE DESCRIPTIVO DEL INFORME DE AVANCE MENSUAL**

DATOS DE LA UNIVERSIDAD

Nombre: **Universidad Autónoma del Estado de Morelos**  
Entidad federativa: **Morelos**  
Clave Inst 911 17MSU0017P



UNIVERSIDAD AUTÓNOMA DEL ESTADO DE MORELOS

Nombre: **Avaro Zamudio Lara**  
Cargo: **Coordinador General de Planeación y Administración**  
Teléfono: **(777) 3 29 70 00 Ext. 7033 y 4112**  
Correo electrónico: **azamudo@uam.mx**

**RESPONSABLES**

Nombre: **Oscar Gabriel Lastra Fernández**  
Cargo: **Director General de Infraestructura**  
Teléfono: **(777) 3 29 70 00 Ext. 3136**  
Correo electrónico: **oscar.lastra@uam.mx**

**DATOS DEL AVANCE DEL PROYECTO**

**OBRA CONCLUIDA**

Prioridad	Nombre del proyecto	Tipo de proyecto					Monto autorizado	Monto ejercido	Requerimiento	Alcance del proyecto en cuanto a espacios físicos, metros cuadrados y tipo de proyecto <sup>1</sup>			Acciones que sustentan el avance <sup>2</sup>	Acciones por realizar	% de avance	Observaciones	¿Es susceptible de ser reprogramado? (Causas)	Si ya fue inaugurada		Cuenta con Actas					
		Obras de infraestructura	Equipamiento	Adquisición y entrega	Reparación/mantenimiento	Reparación/actualización				Edificación	Reforma	Metros cuadrados						Inicio	Terminó	¿Cuenta con fotos del avance?	¿Guan y cubos inaugurados?	Entrega-Recpción GUBA Recusado	Acta Administrativa de Entrega-Recusación	Monto de foto Administrativa	
1	Equipamiento de Espacios Académicos del campus Surponiente	X					\$ 3,564,676.94	\$ 2,657,600.54	\$ 607,076.40				Acta de fecho del Com. parte de las acciones a procedimiento de realizar el procedimiento a seguir solución para referir a la contratación del nacional L.P150019 devengado del gasto por la recepción "Agitación de la entrega satisfacción de los bienes y equipo de campo, servicios spotaneamente contratados mobiliario por la Universidad Autónoma del Morelos para la Universidad Autónoma del Morelos, a fin de contar herramientas y aire con los pagos respectivos a más condiciones para contar durante el primer bimestre de la Universidad ejercicio 2020 en Morelos de la Autónoma del Estado establecido en el artículo 17 de la de Morelos", así como la Ley de Disciplina Financiera de las Entidades Federativas y los Municipios, vigente y artículo 4 Derechos con estudio fracción XIV de la Ley General de la materia.		76%	27/11/2019	17/12/2019	En respuesta a su oficio clico No 5114020-0221 signado por el Dr. Fabio Escamero Alcaraz, Director de Fortalecimiento Institucional y mediante oficio R033/2020 se adjuntan en versión electrónica (CE) los documentos que avalan el recurso comprometido antes del 31 de Diciembre de 2019 de conformidad con lo establecido en el Art 17 de la Ley de Disciplina Financiera de las Entidades Federativas y los Municipios, lo anterior como parte de las acciones a realizar el procedimiento a seguir refiere a la continuación del devengado del gasto por la recepción a entrega satisfacción de los bienes y servicios spotaneamente contratados por la Universidad Autónoma del Estado de Morelos.	11%	3/A	2/A	1/A	1/A	1/A	1/A
<b>TOTAL</b>										<b>0</b>	<b>0.00</b>			<b>GLOBAL DEL PROYECTO</b>											
2	Segunda Etapa de la Escuela de Estudios Superiores de Atlatlahucán	X					\$ 10,000,000.00	\$ 3,000,000.00	\$ 7,000,000.00	2 Aulas, 3 cubículos, 1 módulo sanitario para hombres y mujeres, y estructura (10 contrafuertes)	7	241.18	Se continúan trabajos en la estructura del edificio con la construcción de los contrafuertes en la parte de trabajos preliminares	1) Construcción de 2 Aulas, 3 Cubículos, y 1 Módulo Sanitario para hombres y Mujeres que incluye los trabajos de estructura sanitaria y sanitaria instalación hidrosanitaria, instalación eléctrica, instalación de voz y datos, infraestructura para telecomunicaciones para incorporar a la red UAM y estructura. 2) Estructura (10 Contrafuertes) que incluye los trabajos de trabajos preliminares y cimentación.	12%	15/12/2019	31/12/2019	En relación al porcentaje de avance de obra, a saber: 12% refiere a los siguientes trabajos: Se continúan los trabajos correspondientes a demoliciones de estructura de concreto existente (cimentación y columnas) para anclaje de contrafuertes, excavación por medios mecánicos de dos contrafuertes siguientes, planta de concreto habilitado de acero de zapatas, contratrabes, trabe de liga en diferentes diámetros de varillas, habilitado de sombra y colado con concreto premezclado f'c = 200 kg/cm <sup>2</sup> en parte inferior de un contrafuerte, elaboración de buillos en proceso de acuerdo al avance.							
<b>TOTAL</b>										<b>7</b>	<b>241.18</b>			<b>GLOBAL DEL PROYECTO</b>											
3	Segunda etapa planta alta para laboratorios en la Escuela de Estudios Superiores de Xalostoc	X					\$ 7,553,238.96	\$ 2,565,971.68	\$ 4,987,267.28	4 laboratorios (incluye cubículo y almacén de reactivos), pasillo, escaleras, sala y áreas exteriores estacionamiento	8	374.60	Se continúan trabajos de estructura base	Construcción de 4 laboratorios (incluye cubículo y almacén de reactivos, pasillo, escaleras, sala y estacionamiento) que incluyen los trabajos de estructura sanitaria y sanitaria, instalación eléctrica, en condiciones, instalación hidrosanitaria, sistema externo de protección contra tormentas eléctricas, iluminación exterior, obra civil voz y datos, infraestructura para telecomunicaciones para incorporar a la red UAM, sanitaria y sanitaria.	36%	15/12/2019	31/12/2019	En relación al porcentaje de avance de obra, a saber: 36% refiere a un avance significativo durante el mes de Enero 2020 en relación de los trabajos siguientes habilitado de acero en diferentes diámetros, habilitado de sombra en muros columnas y losa de azotea, así como también el colado con concreto premezclado f'c = 200 kg/cm <sup>2</sup> en elementos estructurales y losa de azotea.							
<b>TOTAL</b>										<b>8</b>	<b>374.60</b>			<b>GLOBAL DEL PROYECTO</b>											
							<b>\$21,117,916.90</b>	<b>\$8,223,672.22</b>	<b>\$12,894,343.68</b>																

Dr. Gustavo Urquiza Beltrán  
Rector

Lic. Oscar Gabriel Lastra Fernández  
Director General de Infraestructura

1 Se capturan los espacios que caracterizan a la obra o proyecto. Se podrán anexar tantas filas como sea necesario.  
2 En esta sección se redactará de forma breve y concisa los trabajos a realizar, mismos que se verán reflejados en el reporte fotográfico.  
3 Es importante que las fechas de inicio y término estén actualizadas. Todas en dos dígitos: dd, mm y aa.

2019



DIRECCIÓN GENERAL DE EDUCACIÓN SUPERIOR UNIVERSITARIA  
DIRECCIÓN DE FORTALECIMIENTO INSTITUCIONAL  
SUBDIRECCIÓN DE FOMENTO INSTITUCIONAL/DEPARTAMENTO DE INFRAESTRUCTURA FÍSICA

Mes reportado  
**Enero\_2020**  
FONDO DE APORTACIONES MÚLTIPLES

REPORTE FOTOGRÁFICO DEL INFORME DE AVANCE MENSUAL

PRIORIDAD

1

Nombre de la obra: **Equipamiento de Espacios Académicos del campus Sur/poniente (Jicarero)**

CROQUIS DE LOCALIZACIÓN

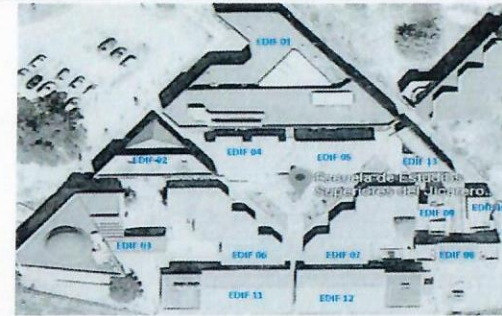
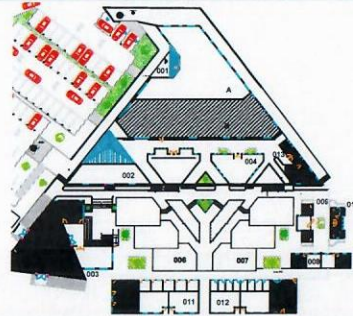

UBICACIÓN DE LA OBRA O PROYECTO

Carretera Galeana-Tequesquitengo S/N Col. El Jicarero  
C.P. 62909 en el Municipio de Jojutla, Morelos.



UNIVERSIDAD AUTÓNOMA DEL ESTADO DE MORELOS

Porcentaje de avance

**16.68%**

FOTOS (ANTES)



F1: Fachada principal



F2: lateral

Comentarios de los trabajos realizados:

El porcentaje de avance 16.68 % es respecto al porcentaje global del Proyecto.

En respuesta a su atento oficio No.511/2020-0227 signado por el Dr. Isaias Elizarraraz Alcaraz, Director de Fortalecimiento Institucional, mediante oficio R/033/2020, se adjuntan en versión electrónica (CD) los documentos que avalan el recurso comprometido antes del 31 de Diciembre de 2019, de conformidad con lo establecido en el Art. 17 de la Ley de Disciplina Financiera de las Entidades Federativas y los Municipios. Lo anterior como parte de las acciones a realizar el procedimiento a seguir refiere a: la continuación del devengado del gasto por la recepción a entera satisfacción de los bienes y servicios oportunamente contratados por la Universidad Autónoma del Estado de Morelos.



F3: Fachada posterior



F4: Entrada



F5: Interior de aula

REPORTE FOTOGRAFICO DEL INFORME DE AVANCE MENSUAL



F6: Se colocaran anaqueles en Laboratorio de estudios del lago.



F7: Se colocaran Butacas para auditorio distribuidas en el lado izquierdo y derecho del mismo.



F8: Se conectara un amplificador en el auditorio.



F9: Se colocaran extintores en los laboratorios de Biología y cocina bioterio.



F10: Se colocaran extintores en Edificio 12 y 13.



F11: Se colocaran extintores en Edificio 6 y Camara de Geselle.



F12: Se colocaran persianas en Los laboratorios



F13: Se colocaran 4 persianas en cada aula móvil, son 5 aulas .



F14: Se colocaran 56 persianas en las aulas de los edificios 6 ,12 y 13.

REPORTE FOTOGRAFICO DEL INFORME DE AVANCE MENSUAL

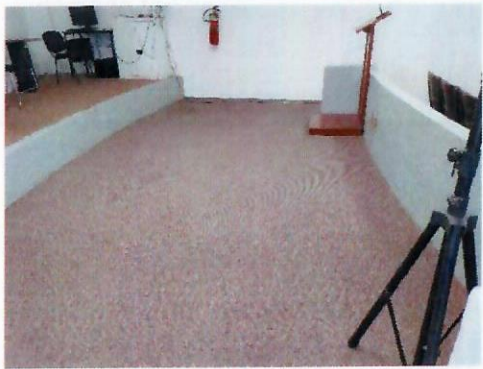

F15: Se colocaran bafle en el auditorio .



F16: Las mesas de laboratorio estaran ubicadas en Laboratorio de estudios del lago.



F17: Los Lockers seran colocados en un costado del laboratorio de Biologia.



F18: Se colocaran pizarron en laboratorio de Bacteriologia y estudios de lago.



F19: Se colocara sillas para alumnos y sillas para maestros en el Laboratorio de estudios del Lago.

FOTOS (DURANTE)



F20: Llegada de los Bafles



F21: Llegada de los Bafles



F22: Se colocaran anaques en Laboratorio de estudios del lago.

REPORTE FOTOGRÁFICO DEL INFORME DE AVANCE MENSUAL



F23: Se colocaran butacas en el costado derecho del auditorio.



F24: Se colocarán extintores en diferentes edificios.



F25: Se colocarán mesas de laboratorio en Laboratorio de Bacteriología y estudios de lago.



F26: Llegada de lockers que serán colocados a un costado del Laboratorio de Biología.

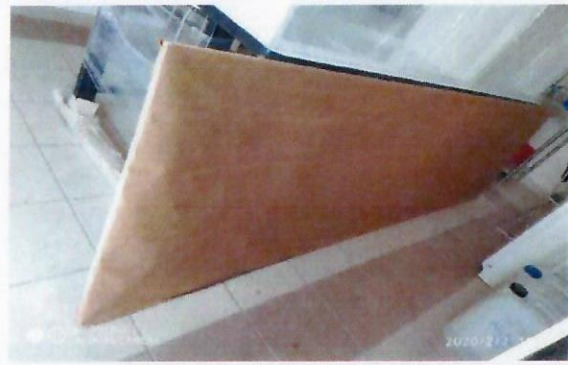

F27: Se colocarán pizarrones en Laboratorios.



F28: Sillas para Alumnos y maestros que serán ubidaos en Laboratorio.

FOTOS (DESPUES)



F29: Baffles instalados



F30: Baffles instalados



F31: Butacas para auditorio instaladas a un costado izquierdo de auditorio.

REPORTE FOTOGRÁFICO DEL INFORME DE AVANCE MENSUAL



F32: Se instalaron mesas de laboratorio.



F33: Lockers instalados a un costado de Laboratorio de Biología.



F34: Se colocaron pizarrones en laboratorios.



F35: Sillas para alumnos y maestros ubicadas en laboratorios.

Dr. Gustavo Urquiza Beltrán  
Rector

Arq. Óscar Gabriel Lastra Fernández  
Director General de Infraestructura

\* Es muy importante que se anexe reporte fotográfico de todas las obras. Para ello se anexa una pestaña, se podrán copiar tantas pestañas como sea necesario. Para equipamiento, mantenimiento y adecuaciones, en especial, se recomienda que se capture la misma toma, mismo ángulo y lugar para el antes, durante y después de la obra.

REPORTE FOTOGRÁFICO DEL INFORME DE AVANCE MENSUAL

PRIORIDAD: **1** Nombre de la obra: **Equipamiento de Espacios Académicos del campus Sur/poniente (Jojutla)**

CROQUIS DE LOCALIZACIÓN

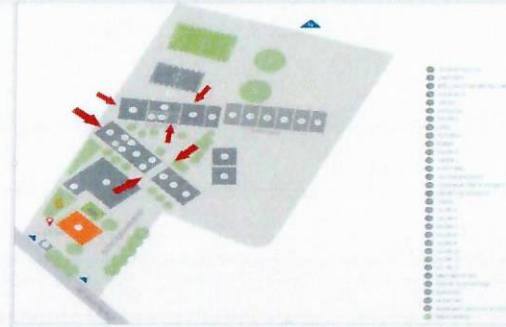
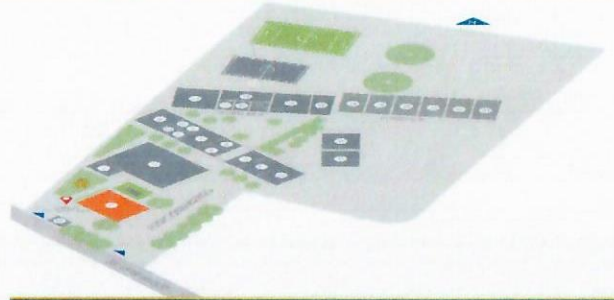

UBICACIÓN DE LA OBRA O PROYECTO

Av. 18 de marzo # 617, Col. Emiliano Zapata C.P. 62900 Municipio de Jojutla de Juárez, Morelos.



UNIVERSIDAD AUTÓNOMA DEL ESTADO DE MORELOS

Porcentaje de avance

**12.44%**

FOTOS (ANTES)

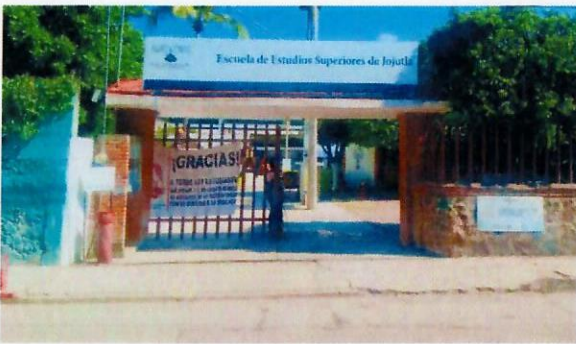

F1: Fachada principal

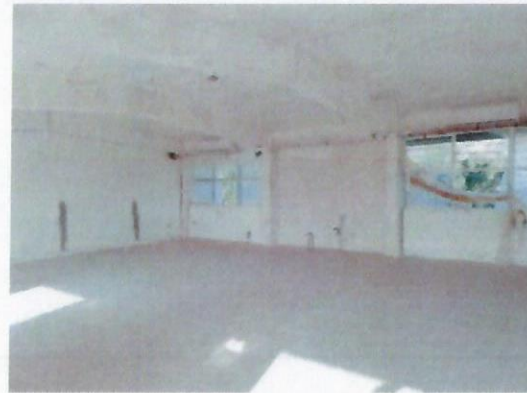

F2: Interior de aula

Comentarios de los trabajos realizados:

El porcentaje de avance 12.44% es respecto al porcentaje global del Proyecto.

En respuesta a su atento oficio No.511/2020-0227 signado por el Dr. Isaías Elizarraraz Alcaraz, Director de Fortalecimiento Institucional, mediante oficio R/033/2020, se adjuntan en versión electrónica (CD) los documentos que avalan el recurso comprometido antes del 31 de Diciembre de 2019, de conformidad con lo establecido en el Art. 17 de la Ley de Disciplina Financiera de las Entidades Federativas y los Municipios. Lo anterior como parte de las acciones a realizar el procedimiento a seguir refiere a: la continuación del devengado del gasto por la recepción a entera satisfacción de los bienes y servicios oportunamente contratados por la Universidad Autónoma del Estado de Morelos.



F6: Se colocarán 32 butacas para auditorio en la sala de juicios orales .

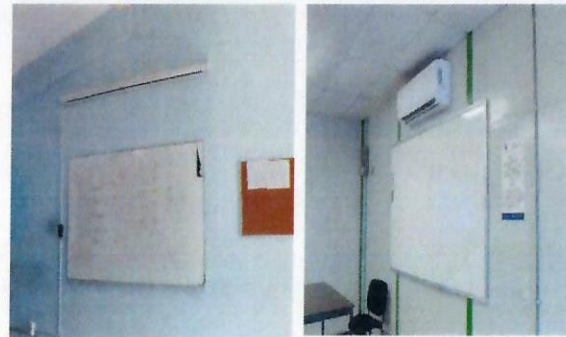

F7: Se colocará Pantallas de proyección en el salón 2, 5 y 8.



F8: Se clocarán Pantallas de proyección en Salón 7,8 y 11.



REPORTE FOTOGRAFICO DEL INFORME DE AVANCE MENSUAL



F9: Se colocarán 4 microfones y 6 sillones ejecutivos para los escritorios que conforman la sala de juicios orales



F10: Se colocará Amplificador en Auditorio, cabina.



F11: Se colocarán 2 Baffles parte frontal del Auditorio, con triplé.



F12: Se colocaran 2 extintores en el pasillo del edificio 2



F13: Se colocaran 2 extintores en el pasillo de la planta alta del edificio 3



F14: Se colocará 1 extintor en el salón 12 y en el salón 13



F15: Se colocará 1 extintor en el salón 14 y en el salón 15.



F16: Se colocaran 3 aires acondicionados en el Auditorio.



F17: Se colocarán 2 aires acondicionados en el salón 12 y en el salón 13.

REPORTE FOTOGRÁFICO DEL INFORME DE AVANCE MENSUAL



F16: Se colocarán 2 aires acondicionados en el salón 14 y en el salón 15.



F19: Se colocará persiana enrollable en Biblioteca



F20: Se colocará en Auditorio, parte de atrás.



F21: Se colocará Podium en Auditorio, parte de enfrente.



F22: Se colocará estación de trabajo en Biblioteca



F23: Se colocará sillas en salón 4

FOTOS (DURANTE)



F24: Pantallas de Proyección empaquetadas.



F25: Pantallas de Proyección empaquetadas.



F26: Llegada de las Lámparas Eléctricas.

REPORTE FOTOGRÁFICO DEL INFORME DE AVANCE MENSUAL



F27: Llegada de las Lámparas Eléctricas.



F28: Llegada de los Bañes que se instalarán en el Auditorio.



F29: Se instalarán butacas de Auditorio en sala de juicios orales.



F30: Instalación de Pantallas de Proyección en Salones.

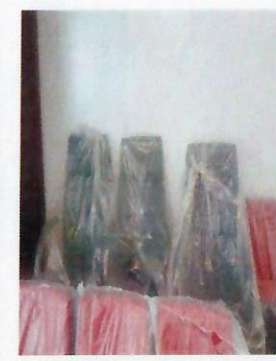

F31: Llegada de Sillones ejecutivos que serán ubicados en sala de juicios orales.



F32: Llegada de Proyector de tiro largo y lente.



F33: Llegada de módulo de recepción.



F34: Llegada de Sillas para alumnos.

FOTOS (DESPUES)



F35: Bafles instalados en el Auditorio.



F35: Butacas instaladas en sala de Juicios orales.



F36: Proyectores instalados y en funcionamiento.



F37: Sillones Ejecutivos ubicados en sala de juicios orales.



F38: Modulo de recepción ubicado en Biblioteca.



F39: Sillas para alumnos ubicadas en Salón 4.

Dr. Gustavo Urquiza Beltrán  
Rector

Arq. Oscar Gabriel Lastra Fernández  
Director General de Infraestructura

\* Es muy importante que se anexe reporte fotográfico de todas las obras. Para ello se anexa una pestaña, se podrán copiar tantas pestañas como sea necesario. Para equipamiento, mantenimiento y adecuaciones, en especial, se recomienda que se capture la misma toma, mismo ángulo y lugar para el antes, durante y después de la obra.

2019

FAM

DIRECCIÓN GENERAL DE EDUCACIÓN SUPERIOR UNIVERSITARIA  
DIRECCIÓN DE FORTALECIMIENTO INSTITUCIONAL  
SUBDIRECCIÓN DE FOMENTO INSTITUCIONAL/DEPARTAMENTO DE INFRAESTRUCTURA FÍSICA

Mes reportado:

Enero\_2020

FECHA DE CORTE: 31/01/2020

FONDO DE APORTACIONES MÚLTIPLES

REPORTE FOTOGRÁFICO DEL INFORME DE AVANCE MENSUAL

PROPIEDAD

1

Nombre de la obra: **Equipamiento de Espacios Académicos del campus Sur/poniente (Mazatepec)**



UNIVERSIDAD AUTÓNOMA DEL ESTADO DE MORELOS

Porcentaje de avance

16.97%

CROQUIS DE LOCALIZACIÓN

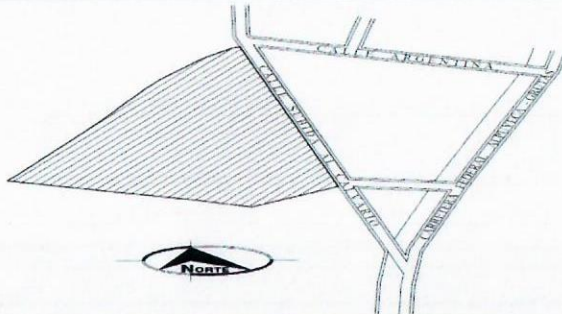

EDIFICIO 1



EDIFICIO 2

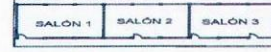

EDIFICIO 3



EDIFICIO 4

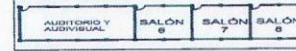

UBICACIÓN DE LA OBRA O PROYECTO

Subida al Calvario  
S/N, Col. Justo Sierra, Mazatepec, Morelos.

FOTOS (ANTES)

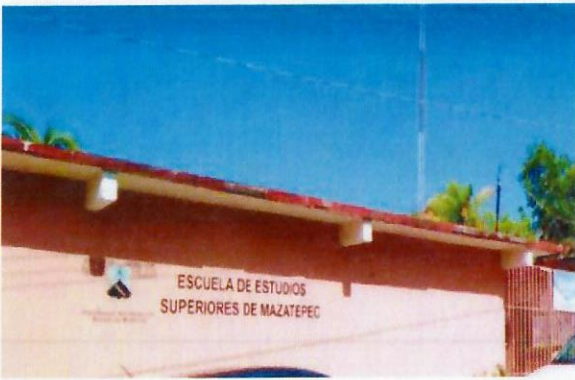

F1: Fachada principal



F2: lateral

Comentarios de los trabajos realizados:

El porcentaje de avance 16.97 % es respecto al porcentaje global del Proyecto.

En respuesta a su atento oficio No.511/2020-0227 signado por el Dr. Isaías Elizarraraz Alcaraz, Director de Fortalecimiento Institucional, mediante oficio R/033/2020, se adjuntan en versión electrónica (CD) los documentos que avalan el recurso comprometido antes del 31 de Diciembre de 2019, de conformidad con lo establecido en el Art. 17 de la Ley de Disciplina Financiera de las Entidades Federativas y los Municipios. Lo anterior como parte de las acciones a realizar el procedimiento a seguir refiere a: la continuación del devengado del gasto por la recepción a entera satisfacción de los bienes y servicios oportunamente contratados por la Universidad Autónoma del Estado de Morelos.



F3: Fachada posterior



F4: Entrada



F5: Interior de aula



F6: Se colocaran lockers en Aula 1 y Aula 2



F7: Se colocaran Lockers en Pasillo edificio 3



F8: Se colocaran sillas de visita , escritorio Select ,microfonos y sillones ejecutivos en Sala de Juicios Orales



F9: Se colocaran sillas de visita, escritorio select y aire acondicionado en Modulo de asesoria.



F10: Colocación de extintores afuera de Bodega 1 y en caseta de vigilancia



F11: Colocación de extintores afuera de pasillo edificio 1, pasillo de edificio 3 y pasillo de edificio 2



F12: Colocación de extintores afuera de Módulo de servicios escolares y Centro de Computo.



F13: Se colocará aire acondicionado y baffle en Sala de Radio y Television.



F14: Instalación de Baffle en Sala audiovisual y Centro de Computo.



F15: Se usara los baffles para las canchas de usos multiples.



F16: Se colocarán bocinas en Sala de Juicios Orales



F17: instalación de Pizarrones en Aulas, sala de reuniones y Biblioteca.



F18: Colocación de Butacas en diferentes Aulas.

FOTOS (DURANTE)



F19: Llegada y armado de Baffle para su colocación.



F20: Llegada y armado de Baffle para su colocación.



F21: Llegada y armado de Baffle para su colocación.

REPORTE FOTOGRÁFICO DEL INFORME DE AVANCE MENSUAL



F22: Descarga de Lockers.



F23: Se colocaran en Sala de Juicios Orales.



F24: Se instalaron en espacio en Sala de Juicios Orales.

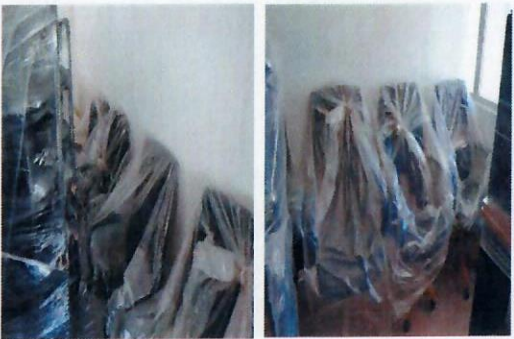

F25: Sillones ejecutivos en Sala de Juicios Orales.



F26: Se instalarán aire acondicionado.



F27: Se instalarán aire acondicionado.

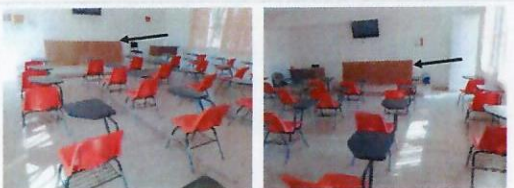

F28: Instalación de Pizarrones



F29: Instalación de Pizarrones



F30: Butacas para alumnos que se colocarán en Aulas 1, 2, 3, 4, 5, 6 y 7.



FOTOS (DESPUES)



F31: Instalación de Baffles en Sala Audiovisual y espacio de Cabina de radio y televisión.



F32: Instalación de Baffle en Centro de Computo.



F33: Instalación de Baño en Canchas de Uso Múltiples.

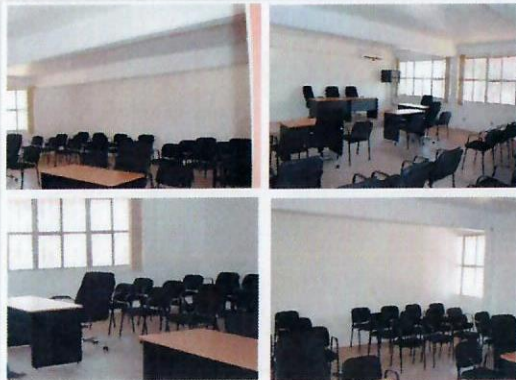

F34: Sillas de Visita en Sala de Juicios Orales para realizar practicas de los alumnos de la licenciatura en derecho.



EDIFICIO 3

EDIFICIO 3

PARED LATERAL DEL CENTRO DE CÓMPUTO



F35: Instalación de Lockers.



SALA DE ASESORIAS



SALA DE JUICIOS ORALES



SALA DE JUICIOS ORALES



SALA DE JUICIOS ORALES

F36: Escritorios colocados en Sala de Asesorias y Sala de Juicios Orales.



F37: Se colocaron las sillas ejecutivas en Sala de Juicios Orales.



SALA DE JUICIOS ORALES

CENTRO DE CÓMPUTO

F38: Se instalaron los Aires Acondicionado.

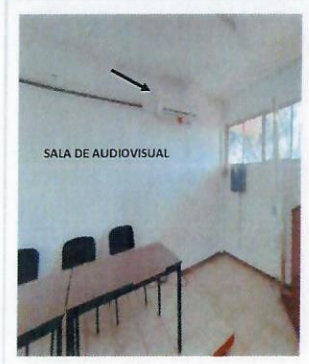

SALA DE AUDIOVISUAL



SALA DE RADIO Y TELEVISION

F39: Se instalaron los Aires Acondicionado.

REPORTE FOTOGRAFICO DEL INFORME DE AVANCE MENSUAL



F40: Pizarrones instalados en Aulas 1, 2, 3, 4, 5, 6, 7, 8, y 9.



F41: Butacas para alumnos en Salones 1, 2, 3, 4, 5, 6 y 7.

Dr. Gustavo Urquiza Beltrán  
Rector

Arq. Óscar Gabriel Lastra Fernández  
Director General de Infraestructura

\* Es muy importante que se anexe reporte fotográfico de todas las obras. Para ello se anexa una pestaña, se podrán copiar tantas pestañas como sea necesario. Para equipamiento, mantenimiento y adecuaciones, en especial, se recomienda que se capture la misma toma, mismo ángulo y lugar para el antes, durante y después de la obra.

2019

**FAM**  
FONDO DE APORTACIONES MÚLTIPLES

DIRECCIÓN GENERAL DE EDUCACIÓN SUPERIOR UNIVERSITARIA  
DIRECCIÓN DE FORTALECIMIENTO INSTITUCIONAL  
SUBDIRECCIÓN DE FOMENTO INSTITUCIONAL/DEPARTAMENTO DE INFRAESTRUCTURA FÍSICA

Mes reportado  
**Enero 2020**  
FECHA DE CORTE: 14/01/2020

REPORTE FOTOGRÁFICO DEL INFORME DE AVANCE MENSUAL

PRIMARIDAD **1** Nombre de la obra: **Equipamiento de Espacios Académicos del campus Sur/poniente (Miacatlán)**

CROQUIS DE LOCALIZACIÓN

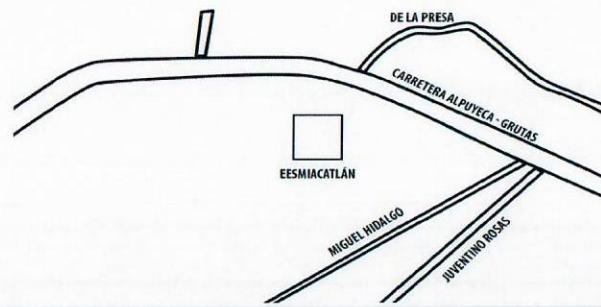

UBICACIÓN DE LA OBRA O PROYECTO

Carretera Alpuyecá -Grutas S/N Col. La Toma,  
Miacatlán, Morelos. C.P. 62605



PLANTA BAJA

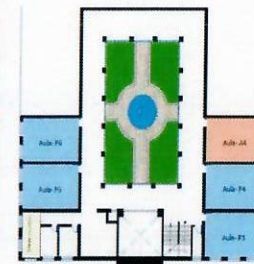

PLANTA ALTA



UNIVERSIDAD AUTÓNOMA DEL ESTADO DE MORELOS

Porcentaje de avance

**10.77%**

FOTOS (ANTES)



F1: Fachada principal



F2: Interior de aula

Comentarios de los trabajos realizados:

El porcentaje de avance 10.77 % es respecto al porcentaje global del Proyecto.

En respuesta a su atento oficio No.511/2020-0227 signado por el Dr. Isaías Elizarraraz Alcaraz, Director de Fortalecimiento Institucional, mediante oficio R/033/2020, se adjuntan en versión electrónica (CD) los documentos que avalan el recurso comprometido antes del 31 de Diciembre de 2019, de conformidad con lo establecido en el Art. 17 de la Ley de Disciplina Financiera de las Entidades Federativas y los Municipios. Lo anterior como parte de las acciones a realizar el procedimiento a seguir refiere a: la continuación del devengado del gasto por la recepción a entera satisfacción de los bienes y servicios oportunamente contratados por la Universidad Autónoma del Estado de Morelos.



F6: Se colocarán butacas en la Plataforma del auditorio.



F7: Mesas para alumnos están ubicadas en la biblioteca



F8: Las mesas para maestros están ubicadas en la Biblioteca.

REPORTE FOTOGRÁFICO DEL INFORME DE AVANCE MENSUAL

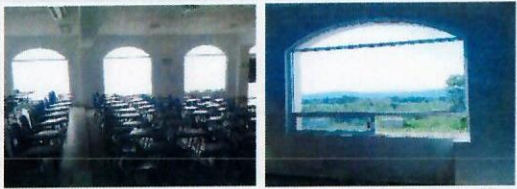

F9: Colocación de Persianas en Auditorio, laboratorio y Biblioteca.



F10: Colocación de Persianas en todas las Aulas de Planta Baja y Planta Alta.

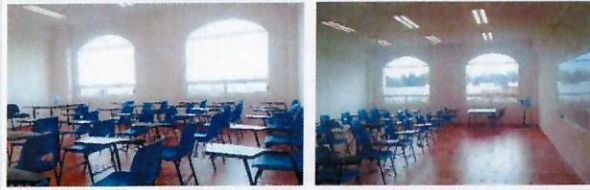

F11: Se instalarán 2 aires acondicionados en Biblioteca, Laboratorio y Auditorio.



F12: Se instalará un Proyector de tiro largo en el Auditorio.



F13: Se colocarán Sillas para maestro en todas las Aulas de Planta Baja y Planta Alta.

FOTOS (DURANTE)



F14: Se colocarán las butacas de auditorio en la plataforma.



F15: Mesas se ubicarán en la Biblioteca



F16: Sillas para maestros se ubicarán en los Salones.

REPORTE FOTOGRAFICO DEL INFORME DE AVANCE MENSUAL



F17: Se instalará el Proyector de tiro largo en el Auditorio para eventos académicos

FOTOS (DESPUES)



F18: Mesas colocadas en Biblioteca para consulta de estudiantes



Se colocaron las butacas de auditorio en la plataforma.



Se colocaron físicamente en los Salones A1, A2, A3, A4, P1, P2, P3, P4, P5 Y P6

Dr. Gustavo Urquiza Beltrán  
Rector

Arq. Oscar Gabriel Lastra Fernández  
Director General de Infraestructura

\* Es muy importante que se anexe reporte fotográfico de todas las obras. Para ello se anexa una pestaña, se podrán copiar tantas pestañas como sea necesario. Para equipamiento, mantenimiento y adecuaciones, en especial, se recomienda que se capture la misma toma, mismo ángulo y lugar para el antes, durante y después de la obra.

REPORTE FOTOGRAFICO DEL INFORME DE AVANCE MENSUAL

1 Nombre de la obra: **Equipamiento de Espacios Académicos del campus Sur/poniente (Tetecala)**



Porcentaje de avance

**19.88%**

CROQUIS DE LOCALIZACIÓN

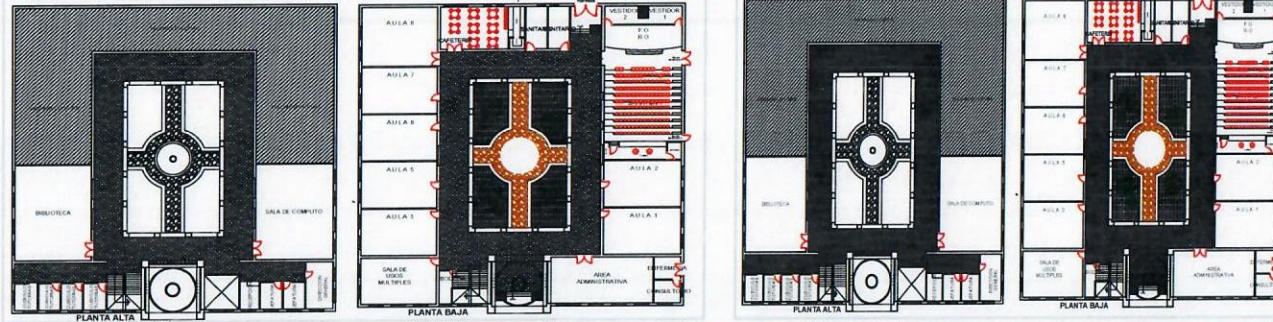

UBICACIÓN DE LA OBRA O PROYECTO

Av. Lazaro Cardenas, Esquina con Altamirano S/N, colonia centro C.P. 62620 en el Municipio de Tetecala, Morelos.

FOTOS (ANTES)



F1: Fachada principal



F2: lateral

Comentarios de los trabajos realizados:

El porcentaje de avance 19.88 % es respecto al porcentaje global del Proyecto.

En respuesta a su atento oficio No.511/2020-0227 signado por el Dr. Isaías Elizarraraz Alcaraz, Director de Fortalecimiento Institucional, mediante oficio R/033/2020, se adjuntan en versión electrónica (CD) los documentos que avalan el recurso comprometido antes del 31 de Diciembre de 2019, de conformidad con lo establecido en el Art. 17 de la Ley de Disciplina Financiera de las Entidades Federativas y los Municipios. Lo anterior como parte de las acciones a realizar el procedimiento a seguir refiere a: la continuación del devengado del gasto por la recepción a entera satisfacción de los bienes y servicios oportunamente contratados por la Universidad Autónoma del Estado de Morelos.



F3: Se colocarán las butacas para auditorio en el área 6. Auditorio



F4: Se colocarán los bancos para laboratorio en el Aula 3-C



F5: Interior de aula

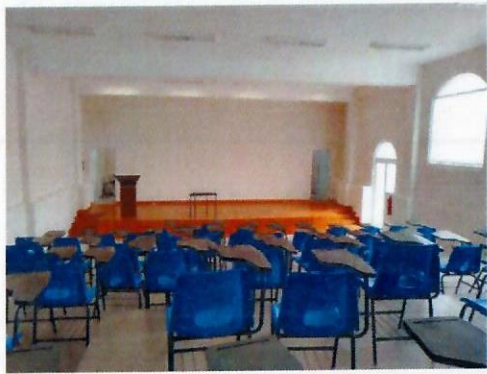

F6: Se colocará la pantalla de proyección en el área 6. Auditorio y 1 Baño



F7: Se colocará persiana de 10,50m2 en el Salón 3-A



F8: Se colocará persiana de 11 m2 en el Salón 3-B

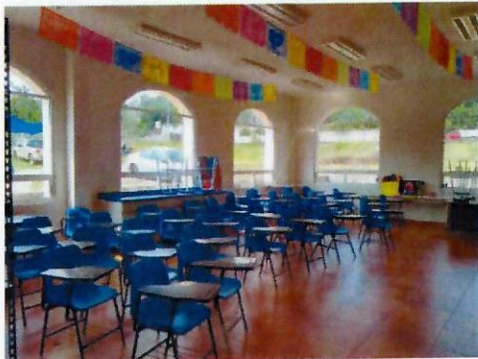

F9: Se colocará la persiana 26 25 m2 en el Salón 3-C



F10: Se colocará persiana de 10.50 m2 en el Salón 11



F11: Se colocará 1 mini split de 2.5 t.r. en el área 4. Biblioteca



F12: Se colocará 3 mini split de 2 t.r. en el área 6. Auditorio



F13: Se colocará 1 mini split de 2.5 t.r. en el área 5. Sala de cómputo



F14: Se colocarán las Mesas de laboratorio en el Salón 3-C



F15: Se colocará el proyector de tiro largo en el área 6. Auditorio

FOTOS (DURANTE)



F16: Balle empaquetado que estará ubicado en el 6. Auditorio



F17: Llegada de Bancos para laboratorio serán instalados en laboratorio en el Aula 3-C.



F18: Se colocaran las butacas para auditorio en el área 6. Auditorio.



F19: Se colocaran las butacas para auditorio en el área 6. Auditorio.



F20: Se colocarán persianas en Salones.



F21: Llegada e instalación de Aires acondicionado.



REPORTE FOTOGRÁFICO DEL INFORME DE AVANCE MENSUAL



F22: Llegada de Pantalla de Proyección



F23: Se colocarán mesas de Laboratorio en Salón 3-C.



F24: Llegada de Proyector de tiro largo.

FOTOS (DESPUES)



F25: Bafle Instalado en el Auditorio.



F26: Se colocaron las butacas para Auditorio en área 5.



F27: Persianas enrollables Instaladas en Salones

REPORTE FOTOGRAFICO DEL INFORME DE AVANCE MENSUAL



F28: Se instalaron Aire acondicionado en Auditorio y Centro de Cómputo.

Dr. Gustavo Urquiza Beltrán  
Rector

Arq. Óscar Gabriel Lastra Fernández  
Director General de Infraestructura

\* Es muy importante que se anexe reporte fotográfico de todas las obras. Para ello se anexa una pestaña, se podrán copiar tantas pestañas como sea necesario. Para equipamiento, mantenimiento y adecuaciones, en especial; se recomienda que se capture la misma toma, mismo ángulo y lugar para el antes, durante y despues de la obra.

2019

**FAM**

FONDO DE APORTACIONES MÚLTIPLES

DIRECCIÓN GENERAL DE EDUCACIÓN SUPERIOR UNIVERSITARIA  
DIRECCIÓN DE FORTALECIMIENTO INSTITUCIONAL  
SUBDIRECCIÓN DE FOMENTO INSTITUCIONAL/DEPARTAMENTO DE INFRAESTRUCTURA FÍSICA

Mes reportado  
**Enero\_2020**  
FECHA DE CORTE: 15/01/2020

REPORTE FOTOGRÁFICO DEL INFORME DE AVANCE MENSUAL

PRIORIDAD

3

Nombre de la obra:

**Segunda etapa planta alta para laboratorios en la Escuela de Estudios Superiores de Xalostoc**

CROQUIS DE LOCALIZACIÓN

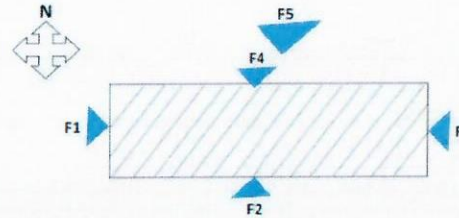
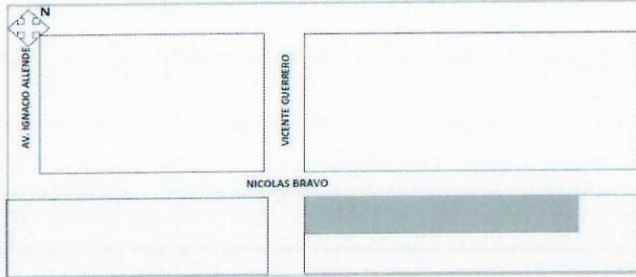

UBICACIÓN DE LA OBRA O PROYECTO

Av. Nicolas Bravo S/N Parque Industrial  
Cauatla C.P. 62715



UNIVERSIDAD AUTÓNOMA DEL ESTADO DE MORELOS

Porcentaje de avance

**35%**

FOTOS (ANTES)



F1: Fachada principal



F2: lateral

Comentarios de los trabajos realizados:

1.- Construcción de la 2da etapa de planta alta para Laboratorios. (F1,F2,F5,F6,F7,F8,F9,F10,F11,F12,F13,F14,F15,F16,F17,F18,F19,F20,F21,F22,F23,F24,F25,F26,F27,F28,F29 y F30.)

En relación al porcentaje de avance de obra, a saber: 35% refiere a un avance significativo durante el mes de Enero 2020 en relación de los trabajos siguientes: habilitado de acero en diferentes diámetros, habilitado de cimbra en muros, columnas y losa de azotea, así como también el colado con concreto prefabricado de  $f'c = 250$  kg/cm<sup>2</sup> en elementos estructurales y losa de azotea.



F3: Estado en que estaba la Planta Alta.



F6: Estado actual del inmueble.

*[Handwritten signature and a large blue arrow pointing towards the bottom right corner of the page.]*

FOTOS (DURANTE)



F16: Pruebas de laboratorio para bulbos en columnas



F17: Pasos en losa y colocación de tubería de pvc y cobre



F18: Colocación de tubería de cobre



F19: Habilitado de acero para muros y columnas.

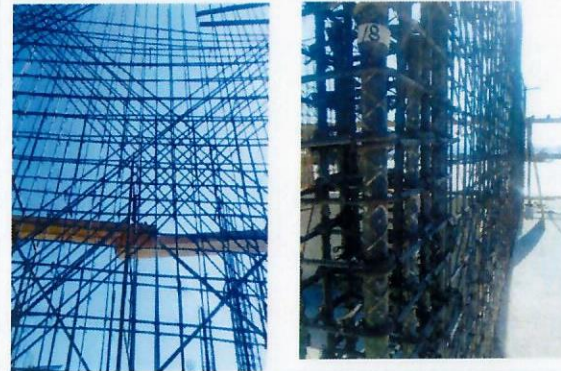

F20: Habilitado de acero para muros y columnas.



F21: Habilitado de cimbra para muros y columnas.



F22: Habilitado de cimbra para muros y columnas.



F23: Habilitado de cimbra para muros y columnas.



F24: Habilitado de cimbra para muros y columnas.



F25: Pruebas de revestimiento al concreto



F26: Colado con concreto  $f'c=250$  kg/cm<sup>2</sup> en muros y columnas.



F27: Habilitado de cimbra para losa de azotea.



F28: Habilitado de acero para losa de azotea.



F29: Colado con concreto  $f'c=250$  kg/cm<sup>2</sup> en losa de azotea.



F30: Colado con concreto  $f'c=250$  kg/cm<sup>2</sup> en losa de azotea

Dr. Gustavo Urquiza Beltrán  
Rector

Arq. Oscar Gabriel Lastra Fernández  
Director General de Infraestructura

\* Es muy importante que se anexe reporte fotográfico de todas las obras. Para ello se anexa una pestaña, se podrán copiar tantas pestañas como sea necesario. Para equipamiento, mantenimiento y adecuaciones, en especial, se recomienda que se capture la misma toma, mismo ángulo y lugar para el antes, durante y después de la obra.

2019



DIRECCIÓN GENERAL DE EDUCACIÓN SUPERIOR UNIVERSITARIA  
DIRECCIÓN DE FORTALECIMIENTO INSTITUCIONAL  
SUBDIRECCIÓN DE FOMENTO INSTITUCIONAL/DEPARTAMENTO DE INFRAESTRUCTURA FÍSICA

Mes reportado  
**Enero\_2020**  
FECHA DE CORTE: 31/01/2020

REPORTE FOTOGRAFICO DEL INFORME DE AVANCE MENSUAL

PRORIDAD **2** Nombre de la obra: **Segunda Etapa de la Escuela de Estudios Superiores de Atlatlahucán**



Porcentaje de avance

**12%**

CROQUIS DE LOCALIZACIÓN

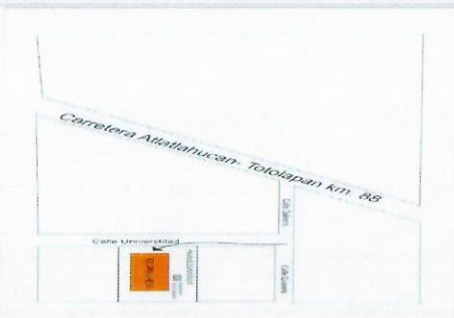

Calle Universidad

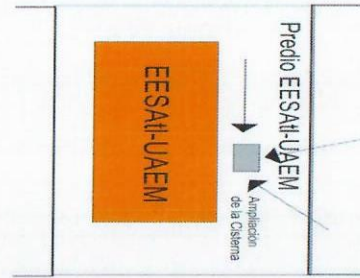

UBICACIÓN DE LA OBRA O PROYECTO

Calle Universidad S/N Barrio San Antonio  
Atlatlahucan, Morelos C.P. 62840

FOTOS (ANTES)



F1: Fachada principal

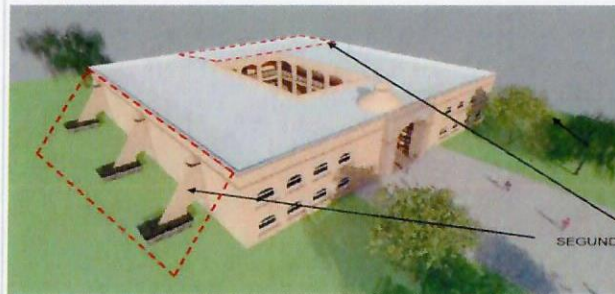

F2: lateral

Comentarios de los trabajos realizados:

1.- Construcción de estructura (diez contrafuertes). (F1,F2,F6,F7,F8,F9,F10,F11,F12,F13,F14,F15,F16,F17,F18,F19,F20,F21,F22,F23,F24,F25,F26, F27, F28, F29, F30, F31,F32, F33, F34, F35, F36 y F37.)  
En relación al porcentaje de avance de obra, a saber: 12% refiere a los siguientes trabajos: Se continúan los trabajos correspondientes a demoliciones de estructura de concreto existente (cimentación y columnas) para anclaje de contrafuertes, excavación por medios mecánicos de dos contrafuertes siguientes, plantilla de concreto, habilitado de acero de zapatas, contratrabes, trabe de liga en diferentes diámetros de varillas, habilitado de cimbra y colado con concreto premezclado  $f'c = 250 \text{ kg/cm}^2$  en parte inferior de un contrafuerte, elaboración de bulbos en proceso de acuerdo al avance.

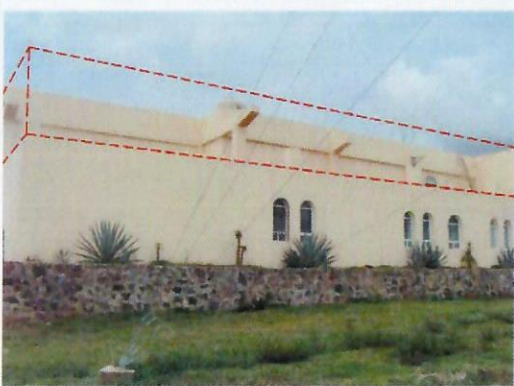

F3: Fachada posterior

FOTOS (DURANTE)



F21: Habilitado de acero para trabe de liga y contrafuerte.



F22: Habilitado de acero para contrafuerte.



F23: Habilitado de cimbra de zapata aislada y contrarabes.



F24: Pruebas de revenimiento al concreto.



F25: Descimbrado de zapata, contrarabe y trabe de liga.



F26: Colado con concreto f'c=250 kg/cm2 de zapata, contrarabe y trabe de liga.



F27: Demolición de elementos estructurales para empotramiento de contrafuerte.



F28: Habilitado de acero de contrarabe nueva con contrarabe existente.



F29: Habilitado de acero de zapata y contrarabes.

REPORTE FOTOGRAFICO DEL INFORME DE AVANCE MENSUAL



F30: Habilitado de acero de zapata aislada, contrarabes y contrafuerte.

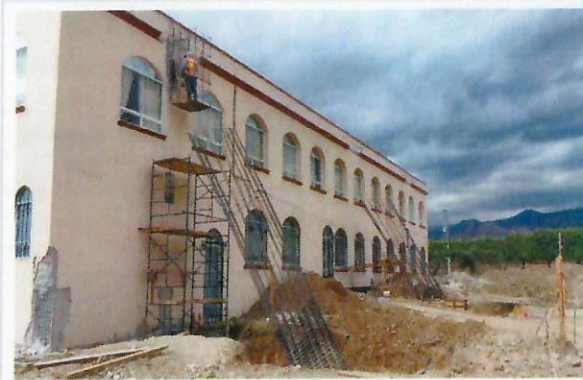

F31: Habilitado de acero para contrafuerte.



F32: Habilitado de cimbra de trabe de liga y contrarabes.



F33: Pruebas de revenimiento al concreto.



F34: Colado con concreto  $f'c=250$  kg/cm<sup>2</sup> de zapata, contrarabe y trabe de liga.



F35: Colado con concreto  $f'c=250$  kg/cm<sup>2</sup> de zapata, contrarabe y trabe de liga.



REPORTE FOTOGRÁFICO DEL INFORME DE AVANCE MENSUAL



F36: Colado de plantilla para zapata y trabe de liga de siguiente contrafuerte.

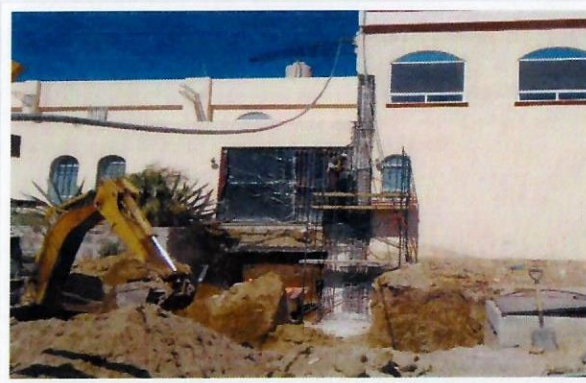

F37: Excavación de terreno para zapata, contratrabe y trabe de liga.

Dr. Gustavo Urquiza Beltrán  
Rector

Arq. Óscar Gabriel Lastra Fernández  
Director General de Infraestructura

\* Es muy importante que se anexe reporte fotográfico de todas las obras. Para ello se anexa una pestaña, se podrán copiar tantas pestañas como sea necesario.  
Para equipamiento, mantenimiento y adecuaciones, en especial, se recomienda que se capture la misma toma, mismo ángulo y lugar para el antes, durante y después de la obra.