

UNIVERSIDAD AUTÓNOMA DEL ESTADO DE MORELOS
RECIBIDO
DIRECCIÓN GENERAL DE PLANEACIÓN INSTITUCIONAL
Rectoría 2017-2023
04 JUN 2019
Emiveth

00335

ACUSE

RECTORÍA

UAEM
DIRECCION GENERAL DE INFRAESTRUCTURA

03 JUN 2019
Abel R
RECIBIDO
HORA: 14:56h FOLIO:

"1919-2019: en memoria del General Emiliano Zapata"

UNIVERSIDAD AUTÓNOMA DEL ESTADO DE MORELOS
Cuernavaca, Morelos 23 de mayo de 2019
R/202/2019

3:02
03 JUN 2019 UAEM

RECIBIDO
COORDINACIÓN GENERAL DE PLANEACIÓN Y ADMINISTRACIÓN

DR. ISAÍAS ELIZARRARAZ ALCARAZ
DIRECTOR
DIRECCIÓN DE FORTALECIMIENTO INSTITUCIONAL

PRESENTE

En el marco del Fondo de Aportaciones Múltiples (FAM) ejercicio 2018 y en apego a su atento oficio No.511-3/2018-511, relacionado con la entrega mensual de los informes FAM 2018, adjunto al presente en versión electrónica (USB) los informes correspondientes a los meses: enero, febrero, marzo y abril 2019 debidamente firmados en formato PDF.

Me permito comentarle que dichos informes han sido enviados de manera mensual a los correos: isaias.elizarraraz@nube.sep.gob.mx, rocioc@nube.sep.gob.mx y cenrique.sanchez@nube.sep.gob.mx, y cumplir de manera oportuna con la entrega de los mismos.

Sin más por el momento, aprovecho la ocasión para enviarle un cordial saludo y quedar como su atento y seguro servidor.

RECTORÍA UAEM
2017-2023

05 JUN 2019

RECIBIDO

RECIBIO: *Alba* HORA: 13:45
S.E.P.

DIRECCIÓN GENERAL DE EDUCACIÓN SUPERIOR UNIVERSITARIA

RECIBIDO
30 MAY 2019
DIRECCIÓN DE FORTALECIMIENTO INSTITUCIONAL



Atentamente
Por una humanidad culta

[Signature]
DR. GUSTAVO URQUIZA BELTRÁN
RECTOR

RECTORÍA
SEP
SUBSECRETARÍA DE EDUCACIÓN SUPERIOR
RECIBIDO
30 MAY 2019
DIRECCIÓN GENERAL DE EDUCACIÓN
C.C.P.E.D.

- Dr. Carmen Rodríguez Armenta: Directora General de Educación Superior Universitaria. Para su conocimiento
 - Dr. Álvaro Zamudio Lara. Coordinador General de Planeación y Administración. UAEM. Mismo fin.
 - Dr. Pedro Antonio Márquez Aguilar. Director General de Planeación Institucional. Mismo fin.
 - Arq. Oscar G. Lastra Fernández. Director General de Infraestructura. Mismo fin.
- Archivo
PAMA/anpm

Recibido USB



2018



DIRECCIÓN GENERAL DE EDUCACIÓN SUPERIOR UNIVERSITARIA
DIRECCIÓN DE FORTALECIMIENTO INSTITUCIONAL
SUBDIRECCIÓN DE FOMENTO INSTITUCIONAL/DEPARTAMENTO DE INFRAESTRUCTURA FÍSICA

Mes reportado
Abril 2019

REPORTES DESCRIPTIVO DEL INFORME DE AVANCE MENSUAL

DATOS DE LA UNIVERSIDAD



Nombre: Universidad Autónoma del Estado de Morelos
Entidad federativa: Morelos
Clave Inst 911: 17MSU0017P

Nombre: Álvaro Zamudio Lara
Cargo: Coordinador General de Planeación y Administración
Teléfono: (777) 3 29 70 00 Ext. 7033 y 4312
Correo electrónico: azamudio@uam.mx

RESPONSABLES

Nombre: Arq. Oscar Gabriel Lastra Fernández
Cargo: Director General de Infraestructura
Teléfono: (777) 3 29 70 00 Ext. 3100
Correo electrónico: oscar.lastra@uam.mx

DATOS DEL AVANCE DEL PROYECTO

OBRA CONCLUIDA

Prioridad	Nombre del proyecto	Tipo de proyecto				Monto autorizado	Monto ejercido	Remanente	Alcance del proyecto en cuanto a espacios físicos, metros cuadrados y tipo de proyecto ¹		Acciones que sustentan el avance ²	Acciones por realizar	% de avance	Fecha ³		Observaciones	¿Es susceptible de ser inaugurada? (Causas)	Cuenta con Actas					
		Obras de conservación	Equipamiento	Asesorías y servicios	Rehabilitación				Espacio/equipo	cantidad				metros cuadrados	Inicio			Término	¿Cuenta con fotos del evento?	¿Quién y cuándo inauguró?	Entrega-Recopilación (Acta finiquito)	Acta Administrativa de Entrega-Recepción	Monto de Acta Administrativa
GLOBAL DEL PROYECTO																							
1	Mantenimiento de espacios académicos de la Universidad Autónoma del Estado de Morelos	X				\$ 23,042,878.22	\$ 7,548,206.05	\$ 18,306,470.17	14	10409.15	<p>INFORME EJECUCIÓN DE OBRAS DE REPARACIÓN DE PISO CERÁMICO, COLOCACIÓN DE BARANDAS, DAMEZUELA DE ALUMINO, REPERFORACIÓN DE LAMPARAS Y COLOCACIÓN DE NUEVA LAMPARAS.</p> <p>ELECTRIFICACIÓN Y MANTENIMIENTO DE LINEAS DE ALIMENTACIÓN DE BARRIO POLIVOCACIONADO, CON PAVIMENTO, MANTENIMIENTO AL SISTEMA DE COLACIÓN DE FALSO PLAFÓN, REPARACIÓN DE COLACIÓN DE FALSO PLAFÓN, REPARACIÓN DE ALJIBE ESTERIL Y COLACIÓN DE FALSO PLAFÓN EN MÓDULO SANITARIO.</p>	<p>REPARACIÓN DE AJOSTAR, REPARACIÓN DE MÓDULOS SANITARIOS, COLOCACIÓN DE PINTURA VINÍLICA, REPARACIÓN DE REPERFORACIÓN DE QUINONES DE CONCRETO, NUEVA COLOCACIÓN DE INSTALACIONES ELÉCTRICAS, MANTENIMIENTO Y COLOCACIÓN DE CONEXIONES DE ALUMINO, MANTENIMIENTO A EL SISTEMA DE MANTENIMIENTO AL SISTEMA DE ENTREGA DE ENERGÍA, NOMBRAMIENTO DE INSTALACIONES ELÉCTRICAS, LAMPAS Y BELLIDO DE TABLÓN DE BARRIO EN MÓDULO SANITARIO.</p> <p>MANTENIMIENTO A EQUIPOS DE REFRIGERACIÓN Y AIRE ACONDICIONADO, MANTENIMIENTO Y COLOCACIÓN DE FALSO PLAFÓN.</p>	40%	01/02/19	31/05/19								
									7	5430.80	<p>REPARACIÓN DE LOSA DE AZOTEA Y FALSAS.</p> <p>PREPARACIÓN DE SUPERFICIE PARA RECEPCIÓN DE PINTURA, REPERFORACIÓN DE PINTURA EN BARRIO ESTERIL.</p> <p>MANTENIMIENTO A PINTURA DE BARRIO EN MÓDULO SANITARIO.</p> <p>SUPERFICIE DE METALAS Y FALSAS.</p> <p>CONEXIONES DE LAMPARAS.</p>	<p>REPARACIÓN DE LOSA DE AZOTEA Y FALSAS, PINTURA EN BARRIO ESTERIL, REPERFORACIÓN DE PINTURA EN BARRIO ESTERIL, REPARACIÓN ELÉCTRICA, NOMBRAMIENTO DE INSTALACIONES ELÉCTRICAS, REPERFORACIÓN DE BARRIO EN MÓDULO SANITARIO.</p>											
									2	2230.04	<p>REPARACIÓN DE LOSA DE AZOTEA.</p>	<p>PINTURA E IMPERMEABILIZACIÓN DE ESTERIL, ALBARRERÍA Y AJOSTAR.</p>											
									2	2061.50	<p>DEMARCACIÓN DE ALJIBE ESTERIL EN ML. ESTADO.</p> <p>REPARACIÓN DE MÓDULO SANITARIO EN MÓDULO SANITARIO.</p> <p>REPERFORACIÓN DE MÓDULO SANITARIO EN MÓDULO SANITARIO.</p> <p>REPERFORACIÓN DE MÓDULO SANITARIO EN MÓDULO SANITARIO.</p> <p>REPERFORACIÓN DE MÓDULO SANITARIO EN MÓDULO SANITARIO.</p> <p>REPERFORACIÓN DE MÓDULO SANITARIO EN MÓDULO SANITARIO.</p> <p>REPERFORACIÓN DE MÓDULO SANITARIO EN MÓDULO SANITARIO.</p>	<p>AFIANZADO DE MÓDULO Y FLUJOS, PINTURA VINÍLICA, INSTALACIONES REFRIGERACIONES, INSTALACIONES ELÉCTRICAS, INSTALACIÓN DE SISTEMA DE AIRE ACONDICIONADO, IMPERMEABILIZACIÓN DE AZOTEA.</p>											
									3	2020.23	<p>CONEXIONES DE MÓDULO SANITARIO EN COLÓNICA, PINTURA EN MÓDULO SANITARIO EN MÓDULO SANITARIO.</p> <p>REPERFORACIÓN DE MÓDULO SANITARIO EN MÓDULO SANITARIO.</p> <p>REPERFORACIÓN DE MÓDULO SANITARIO EN MÓDULO SANITARIO.</p> <p>REPERFORACIÓN DE MÓDULO SANITARIO EN MÓDULO SANITARIO.</p> <p>REPERFORACIÓN DE MÓDULO SANITARIO EN MÓDULO SANITARIO.</p>	<p>REPARACIÓN DE PINTURA EN MÓDULO SANITARIO EN MÓDULO SANITARIO, REPERFORACIÓN DE MÓDULO SANITARIO EN MÓDULO SANITARIO.</p>											

		INFORMACIÓN											
		INFORMACIÓN											
				FACULTAD DE DISEÑO Y CIENCIAS SOCIALES CUERPO DE ESTUDIOS CAMPUS ALTO DEL CERRO (25,000 M2) CUERPO DE ESTUDIOS POLÍTECNICO (20,000 M2) ADQUISICIÓN DE MATERIALES Y OBRAS DE SOCIEDAD ECONÓMICA (20,000 M2) FACULTAD DE PRODUCCIÓN DE COCA Y CAFE DE ESCUELAS (24,000 M2) ESCUELA DE ESTUDIOS SUPERIORES DE TOLUAPA ESCUELA DE ESTUDIOS SUPERIORES DE TLANCAYAPAN (1,000 M2)	8	8198.76	LIMPIEZA PROFUNDA APLICACIÓN DE IMPERMEABILIZANTE EN VIGAS SUPERFICIA, CONCRETO LAMINA, FIBRA DE VIDRIO Y MALLA BRUNEL.	IMPERMEABILIZANTE EN VIGAS SUPERFICIA, CONCRETO LAMINA, FIBRA DE VIDRIO Y MALLA BRUNEL.					
				TOTAL	36	30059.33							
3	Adecuación y mejoras de espacios académicos del Campus Oriente	X	\$ 1,873,895.22	\$ 682,168.67	\$ 1,311,726.55	"MEJORACIÓN Y MEJORA DE ESPACIOS ACADÉMICOS DEL CAMPUS ORIENTE" QUE INCLUYE LAS SIGUIENTES OBRAS ACADÉMICAS: ESCUELA DE ESTUDIOS SUPERIORES DE TOLUAPA ESCUELA DE ESTUDIOS SUPERIORES DE TLANCAYAPAN ESCUELA DE ESTUDIOS SUPERIORES DE ATLATLANCA ESCUELA DE ESTUDIOS SUPERIORES DE AMATITEPÉ ESCUELA DE ESTUDIOS SUPERIORES DE QUICELA (FESQ)	5	320	REHABILITACIÓN DE MÓDULO SANEAMIENTO DE TOLUAPA RECONSTRUCCIÓN DE TUBERÍA EN MA, ES TACO, CAMBIO DE MUEBLES SANITARIOS	REHABILITACIÓN DE MÓDULO SANEAMIENTO, JABÓN DE MANOS EN UN NÚCLEO, CAMBIO DE MUEBLES SANITARIOS, INSTALACIÓN ELÉCTRICA, HERRERIA, CANCELERÍA, INSTALACIÓN DE MANOS DE INSTALACIÓN DE MANOS DE INSTALACIÓN DE MANOS DE CONTRIBUCIÓN DE OBRAS DE DE JABÓN CIL.	30%	01/02/19	31/05/19
				TOTAL	5	320.00							
			\$25,816,670.44	\$8,169,373.02	\$17,708,106.82								



Dr. Gustavo Urquiza Beltrán
Rector



Arq. Oscar Rodrigo Latorre Fernández
Director General de Infraestructura

1 Se capturara los espacios que caracterizan a la obra o proyecto. Se podrán anexar tanta filas como sea necesario.

2 En esta selección se redactara de forma breve y concisa los trabajos a realizar, mismos que se verán reflejados en el reporte fotográfico.

3 Es importante que las fechas de inicio y término estén actualizadas. Todas en dos dígitos: dd, mm y aa.

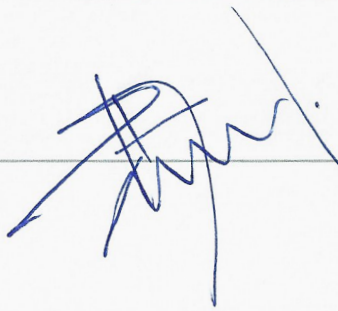

REPORTE FOTOGRAFICO DEL INFORME DE AVANCE MENSUAL

PRIDADAD 1

Nombre de la obra: **Mantenimiento de espacios académicos de Centro de Investigación en Ingeniería y Ciencias Aplicadas**



UNIVERSIDAD AUTÓNOMA DEL ESTADO DE MORELOS

Escudo de la universidad

Porcentaje de avance

35%

CROQUIS DE LOCALIZACIÓN

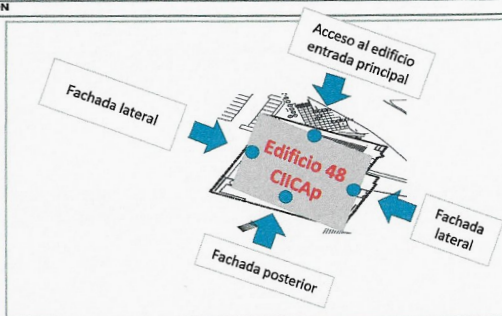
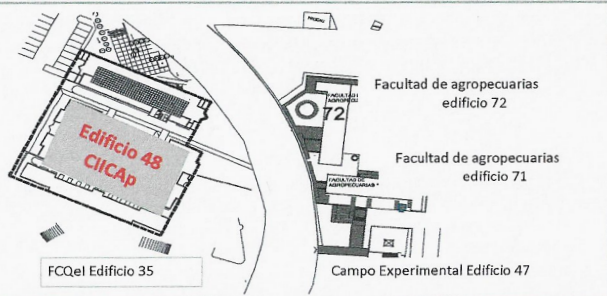

UBICACION DE LA OBRA O PROYECTO

Avenida Universidad # 1001 Colonia Chamilpa, Código Postal 62209, Cuernavaca, Morelos

FOTOGRAFIAS (DURANTE)



F1: Fachada principal (limpieza Limpieza de tabique aparente con lija y copillo de alambre



F2: Retiro de impermeabilizante anterior.

Comentarios de los trabajos realizados:

Trabajos pendientes a realizarse:

1. Fachada principal (limpieza Limpieza de tabique aparente con lija y copillo de alambre (F1 y F6).
2. Impermeabilización de azoteas: retiro de impermeabilizante anterior (F2)
3. Impermeabilización de azoteas: Superficie preparada para recibir Impermeabilizante (F4, F5, F7 y F8)



F3: Superficie preparada para recibir Impermeabilizante.

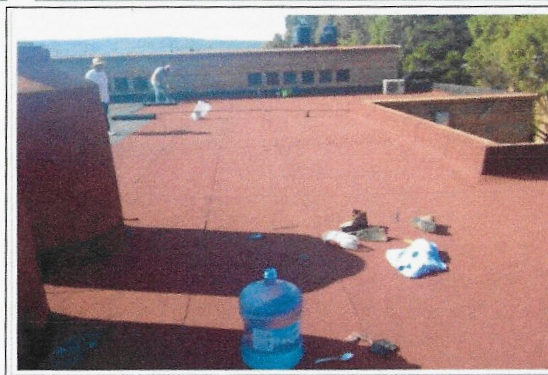

F4: Aplicación de impermeabilizante, en proceso.



F5: Aplicación de impermeabilizante, en proceso.

Handwritten signatures and initials in blue ink.

FOTOGRAFIAS (DESPUES)



F6: Fachada principal limpia y barnizada



F7: Impermeabilizante terminado



F8: Impermeabilizante terminado

Dr. Gustavo Urquiza Beltrán
Rector

Arq. Oscar Gabriel Lastra Fernández
Director General de Infraestructura

*Para equipamiento, mantenimiento y adecuaciones, en especial, se recomienda que se capture la misma toma, mismo ángulo y lugar para el antes, durante y despues de la obra.

REPORTE FOTOGRÁFICO DEL INFORME DE AVANCE MENSUAL

PRIORIDAD

1

Nombre de la obra:

Mantenimiento de espacios académicos del Centro de Investigaciones Químicas

CROQUIS DE LOCALIZACIÓN

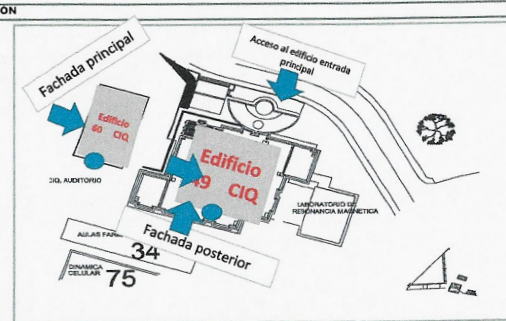
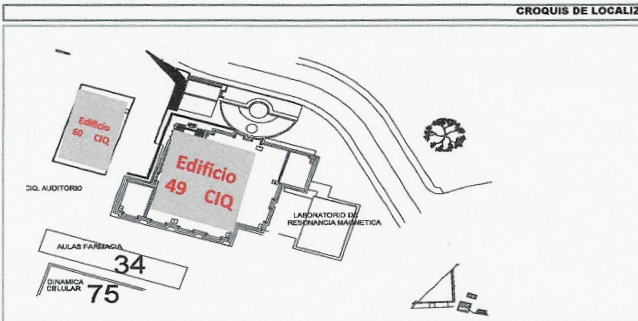

UBICACION DE LA OBRA O PROYECTO

Avenida Universidad # 1001 Colonia Chamilpa, Código Postal 62209, Cuernavaca, Morelos



Escudo de la universidad
Porcentaje de avance

30%

FOTOGRAFIAS (DURANTE)



F1: Fachada principal edif. 49



F2: Fachada Principal del Edificio 60

Comentarios de los trabajos realizados:

Trabajos pendientes a realizarse:

1. Impermeabilización edificio 49 (F1,F3, F4, F6 y F7).
2. Impermeabilización edificio 60 (F2 y F5).

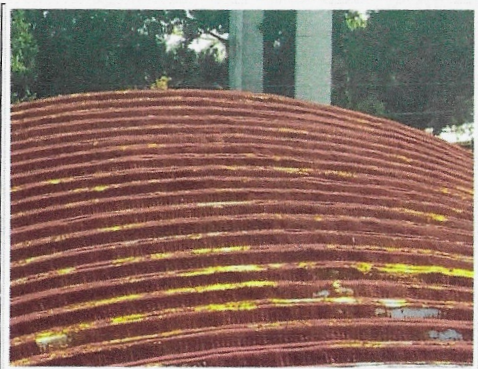

F3: Techo Edificio 49



F4: Techo Edificio 49 en proceso con primer aplicado (impermeabilización).

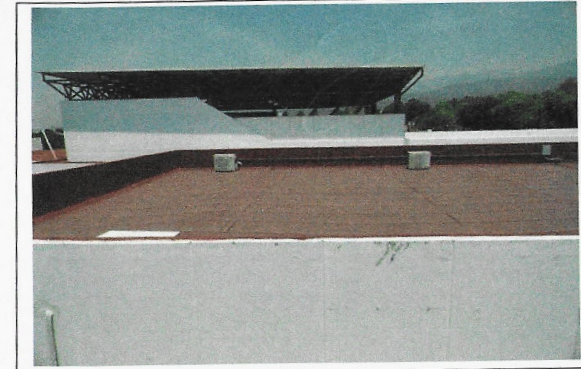

F5: Techo edificio 60

REPORTE FOTOGRAFICO DEL INFORME DE AVANCE MENSUAL

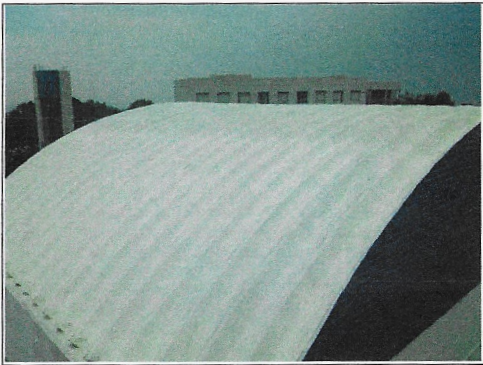

F6: Techo Edificio 49, impermeabilización con pintura elastometrica en arco techo

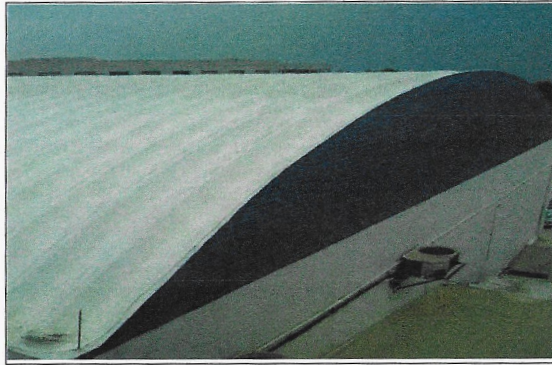

F7: Techo Edificio 49, impermeabilización con pintura elastometrica en arco techo

Dr. Gustavo Urquiza Beltrán
Rector

Arq. Oscar Gabriel Lastra Fernández
Director General de Infraestructura

*Para equipamiento, mantenimiento y adecuaciones, en especial; se recomienda que se capture la misma toma, mismo ángulo y lugar para el antes, durante y despues de la obra.

REPORTE FOTOGRÁFICO DEL INFORME DE AVANCE MENSUAL

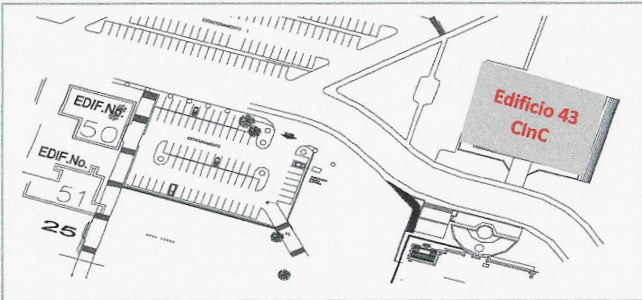
 UNIVERSIDAD AUTÓNOMA DEL ESTADO DE MORELOS Escudo de la universidad Porcentaje de avance 30%	PRIORIDAD 1 Nombre de la obra: Mantenimiento de espacios académicos del Centro de Investigación en Ciencias (CInC)	UBICACIÓN DE LA OBRA O PROYECTO Avenida Universidad # 1001 Colonia Chamilpa, Código Postal 62209, Cuernavaca, Morelos
	CROQUIS DE LOCALIZACIÓN 	

FOTOGRAFÍAS (EL ANTES)

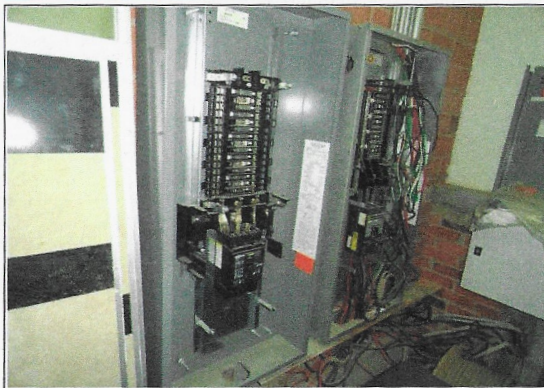

F1: Tableros eléctricos actuales



F2: Conductores eléctricos

Comentarios de los trabajos realizados:

Trabajos pendientes a realizarse:

1. Cambio de tableros eléctricos (F1)
2. Reacomodo general de conductores eléctricos y balanceo de cargas (F2)
3. Reubicación y mantenimiento de aires acondicionados del edificio (F3)
4. Mantenimiento y remodelación de sanitarios (F4, F6, F7, F8, F9 y F10)
5. Sustitución de lámparas fluorescentes por tecnología led (F5)



F3: Aires acondicionados



F4: Sanitarios



F5: Lámparas

[Handwritten signatures and marks in blue ink]

FOTOGRAFÍAS (DURANTE)



F6: Sanitarios: demolición de piso



F7: Sanitarios: demolición de azulejo

FOTOGRAFÍAS (DESPÚES)



F8: Sanitarios: suministro y colocación de piso, azulejo, sanitarios, mingitorio ecológico (baño hombres)



F9: Sanitarios: colocación de manparas existentes (baño hombres)

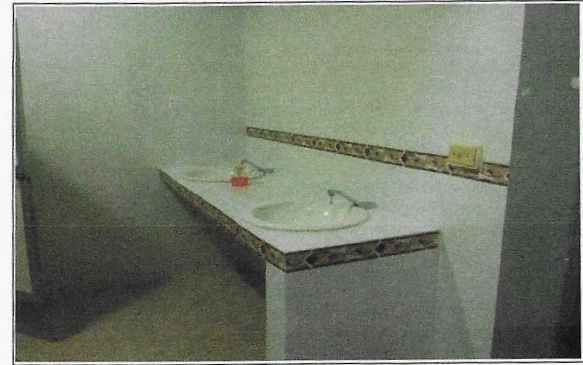

F10: Sanitarios: suministro y colocación de piso, azulejo, obalines con llaves economizadoras (Baño de hombres)

Dr. Gustavo Urquiza Beltrán
Rector

Arq. Oscar Gabriel Lastra Fernández
Director General de Infraestructura

*Para equipamiento, mantenimiento y adecuaciones, en especial: se recomienda que se capture la misma toma, mismo ángulo y lugar para el antes, durante y después de la obra.

REPORTE FOTOGRAFICO DEL INFORME DE AVANCE MENSUAL

PRIORIDAD **1**

Nombre de la obra: **Mantenimiento de espacios académicos del Centro de Investigación en Ingeniería y Ciencias Aplicadas (CIICAp)**



UNIVERSIDAD AUTÓNOMA DEL ESTADO DE MORELOS

Escudo de la universidad

Porcentaje de avance

30%

CROQUIS DE LOCALIZACIÓN

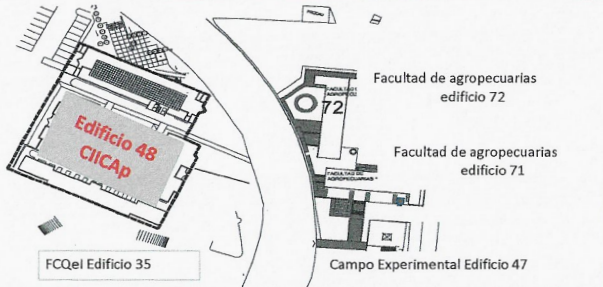

UBICACIÓN DE LA OBRA O PROYECTO

Avenida Universidad # 1001 Colonia Chamilpa,
 Código Postal 62209, Cuernavaca, Morelos

FOTOGRAFIAS (DURANTE)



F1: Planta de emergencia



F2: Instalaciones Eléctricas

Comentarios de los trabajos realizados:

Trabajos pendientes a realizarse:

1. Mantenimiento a planta de emergencia (F1).
2. Normalización de las instalaciones eléctrica (F2).
3. Instalación de sistema de tierras para las nuevas instalaciones (F3).
4. Mantenimiento y aplicación de pintura en laboratorios de investigación (F4 y F8).
5. Pavimentación y fabricación de muro con puerta de acceso para adecuación de espacio para laboratorio e instalación de servicios de luz y agua (F5) (F6) (F7), (F9) y (F10).



F3: Instalación sistema de tierras

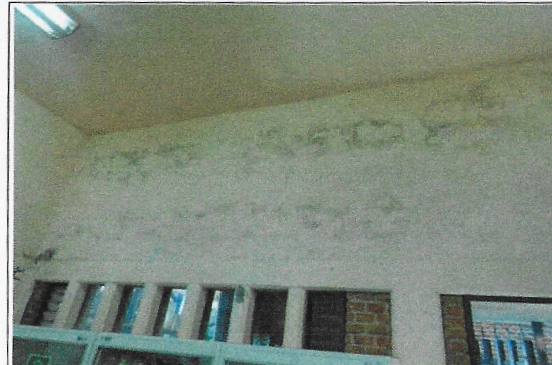

F4: Laboratorios de investigación



F5: Interior de aula (laboratorio)

REPORTE FOTOGRAFICO DEL INFORME DE AVANCE MENSUAL



F6: Interior de aula (laboratorio), iniciando muro de Durock.



F7: Interior de aula (laboratorio) quitar adocreto, para colocar concreto acabado pulido y rayado [foto izquierda]. Acabado al concreto ya terminado [foto derecha].

FOTOGRAFIAS (DESPUES)



F8: Pintura vinilica (salones)

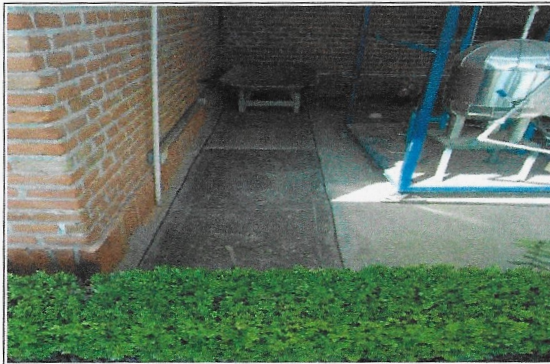

F9: Firme de concreto pulido y rayado terminado



F10: Muro de Durock Terminado

Dr. Gustavo Urquiza Beltrán
Rector

Arq. Oscar Gabriel Lastra Fernández
Director General de Infraestructura

*Para equipamiento, mantenimiento y adecuaciones, en especial; se recomienda que se capture la misma toma, mismo ángulo y lugar para el antes, durante y despues de la obra.

REPORTE FOTOGRAFICO DEL INFORME DE AVANCE MENSUAL

PRIORIDAD

1

Nombre de la obra:

Mantenimiento de espacios académicos del Centro de Investigaciones Químicas (CIQ)

CROQUIS DE LOCALIZACIÓN

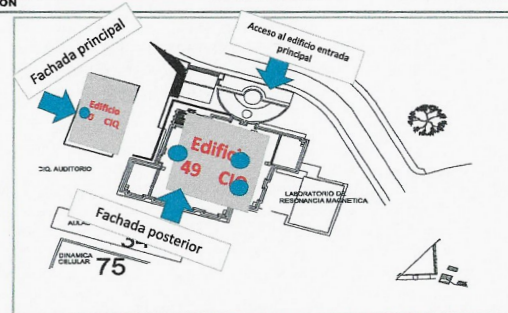
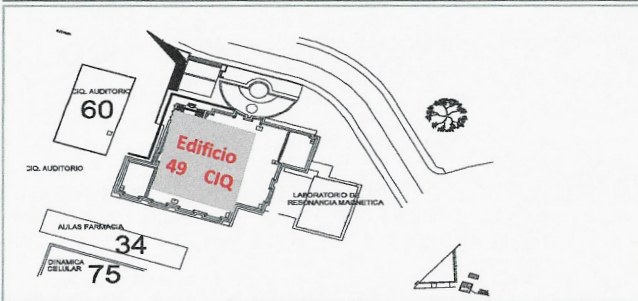

UBICACIÓN DE LA OBRA O PROYECTO

Avenida Universidad # 1001 Colonia Chamilpa,
Código Postal 62209, Cuernavaca, Morelos



UNIVERSIDAD AUTÓNOMA DEL ESTADO DE MORELOS

Escudo de la universidad

Porcentaje de avance

30%

FOTOGRAFÍAS (ANTES)



F1: Edificio 49 (exterior)



F2: Edificio 60 (interior)

Comentarios de los trabajos realizados:

Trabajos pendientes a realizarse:

1. Mantenimiento de pintura general de edificios 49 y 60 (interior y exterior) (F1, F2 y F3).
2. Mantenimiento y remodelación de sanitarios (F4, F6,F7,F8, F9, F10, F12, F13 y F14).
3. Mantenimiento techo-plafón (F5, F11).

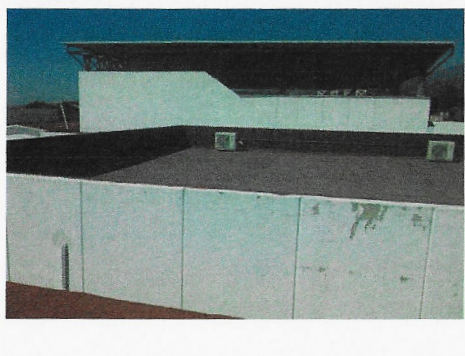

F3: Edificio 60 (exterior)



F4: Sanitarios



F5: Techo (Plafón)

FOTOGRAFIAS (DURANTE)



F6: Sanitarios: demolición de azulejo y piso.



F7: Sanitarios: Colocación de azulejo en proceso.



F8: Sanitarios: Colocación de azulejo en proceso.



F9: Sanitarios: suministro y colocación de mamparas de aluminio (hombres)



F10: Sanitarios: suministro y colocación de mamparas de aluminio (mujeres)



F11: Sanitarios: Colocación de falso plafón



F9: Techo: suministro y colocación de falso plafón



F10: Techo: suministro y colocación de galletas de falso plafón



F11: Techo: colocación de lámpara en falso plafón

REPORTE FOTOGRAFICO DEL INFORME DE AVANCE MENSUAL

FOTOGRAFIAS (DESPUES)



F12: Azulejo, piso, sanitarios con fluxómetro de pedal, mingitorio ecológico y barra con obalinos, todo nuevo y terminado (hombres)



F13: azulejo, piso y sanitarios con fluxómetro de pedal nuevo terminado (mujeres)

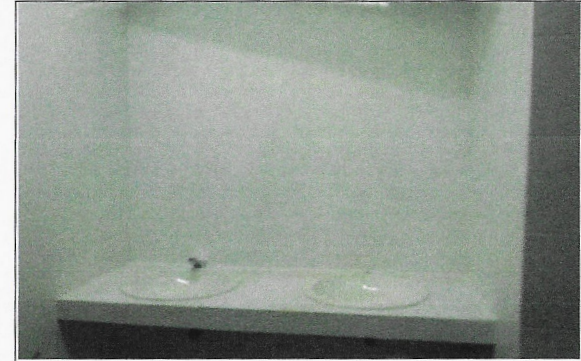

F14: Sanitarios: Obalines barra y azulejo nuevos y Terminado (mujeres)

Dr. Gustavo Urquiza Beltrán
Rector

Arq. Oscar Gabriel Lastra Hernández
Director General de Infraestructura

*Para equipamiento, mantenimiento y adecuaciones, en especial; se recomienda que se capture la misma toma, mismo ángulo y lugar para el antes, durante y después de la obra.

REPORTE FOTOGRÁFICO DEL INFORME DE AVANCE MENSUAL



PRIMORDIA 1 Nombre de la obra: **Mantenimiento de espacios académicos del Centro de Investigación en Dinámica Celular**

CROQUIS DE LOCALIZACIÓN

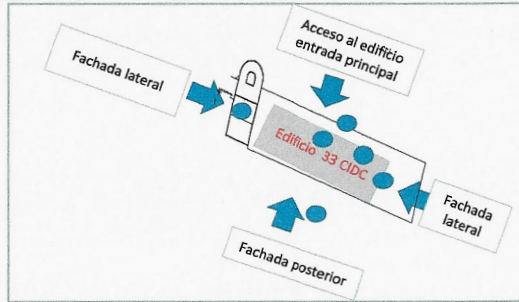
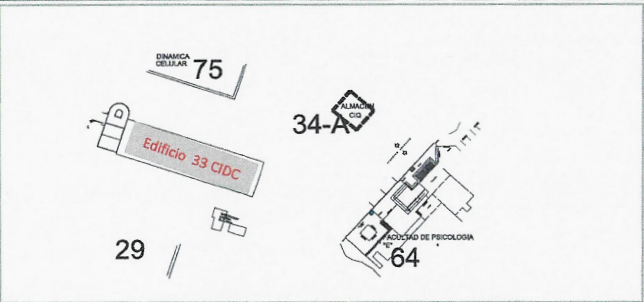

UBICACIÓN DE LA OBRA O PROYECTO

Avenida Universidad # 1001 Colonia Chamilpa,
Código Postal 62209, Cuernavaca, Morelos

Porcentaje de avance

35%

FOTOGRAFÍAS (ANTES)

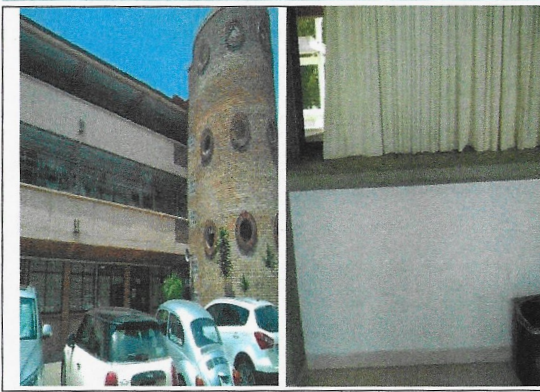

F1: Pintura de Edificio (interior y exterior)



F2: Sistema de tierras físicas

Comentarios de los trabajos realizados:
Trabajos pendientes a realizarse:
1. Mantenimiento de pintura del edificio (interior y exterior). (F1)
2. Mantenimiento al edificio para complementar al sistema de tierras. (F2)
3. Adecuación de entradas del inmueble. (F3)
4. Iluminación exterior del edificio. (F4)
5. Mantenimiento a equipos de refrigeración y aires acondicionados. (F5)
6. Cambio de piso de laboratorio (F7 y F8)
6. Remodelación de sanitarios. (F6, F9, F10, F11, F12, F13 y F14)



F3: Entrada del inmueble



F4: Exterior del edificio



F5: Equipos de refrigeración y aires acondicionados.



F6: Sanitarios



F7: Piso de laboratorio dañado



F8: Piso de laboratorio dañado

FOTOGRAFÍAS (DURANTE)



F9: Sanitarios: demolición de azulejo.

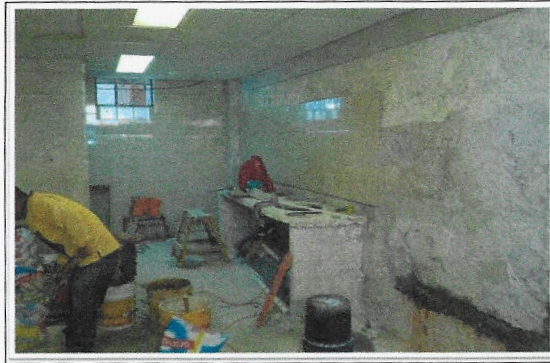

F10: Sanitarios: Cotocación azulejo



F11: Sanitarios: Colocación azulejo



F12: Sanitarios: azulejo, piso y excusados nuevos (baño de hombres)

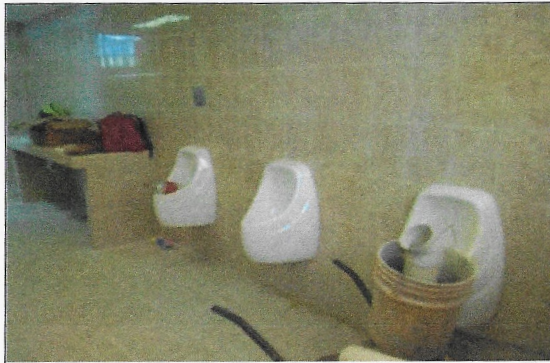

F13: Sanitarios: mingitorios ecológicos, Barra para obalines y obalines nuevos



F14: Sanitarios: colocación de piso y azulejo en proceso (baño de mujeres)

Dr. Gustavo Urquiza Beltrán
Rector

Arq. Oscar Gabriel Lastra Fernández
Director General de Infraestructura

REPORTE FOTOGRÁFICO DEL INFORME DE AVANCE MENSUAL

PRIORIDAD **1**

Nombre de la obra: **Mantenimiento de espacios académicos del Centro de Investigaciones Biológicas (CIB)**



Porcentaje de avance

0%

CROQUIS DE LOCALIZACIÓN

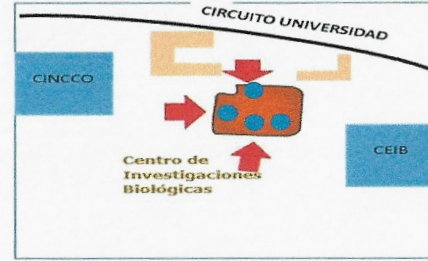

UBICACIÓN DE LA OBRA O PROYECTO

Avenida Universidad # 1001 Colonia Chamilpa,
Código Postal 62209, Cuernavaca, Morelos

FOTOGRAFÍAS (EL ANTES)



F1: Puerta de acceso (exterior)



F2: lateral (interior)

Comentarios de los trabajos realizados:

Trabajos pendientes a realizarse:

1. Mantenimiento correctivo a 1 puerta de acceso del Centro de Investigaciones Biológicas estructura en mal estado (F1 y F2)
2. Mantenimiento correctivo a puertas de laboratorios y puertas de baños en mal estado del edificio 14 del CIB (F3, F4, F5, F6, F7 y F8)

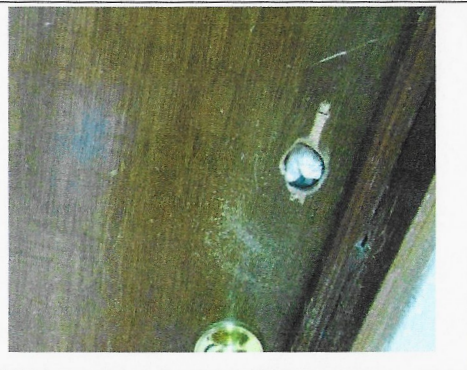

F3: Puertas



F4: Puertas



F5: Puertas

Handwritten signatures and marks at the bottom of the page.

REPORTE FOTOGRAFICO DEL INFORME DE AVANCE MENSUAL

FOTOGRAFIAS (DESPUES)



F6: Colocación de puertas



F7: Colocación de puertas

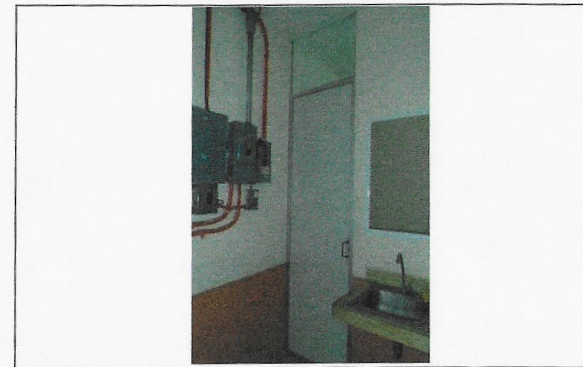

F8: Colocación de puertas

Dr. Gustavo Urquiza Beltrán
Rector

Arq. Oscar Gabriel Lastra Fernández
Director General de Infraestructura

*Para equipamiento, mantenimiento y adecuaciones, en especial; se recomienda que se capture la misma toma, mismo ángulo y lugar para el antes, durante y después de la obra

REPORTE FOTOGRAFICO DEL INFORME DE AVANCE MENSUAL

PRIORIDAD 1

Nombre de la obra: Impermeabilización del techo de la Escuela de Estudios Superiores de Miacatlán



UNIVERSIDAD AUTÓNOMA DEL ESTADO DE MORELOS

Escudo de la universidad

Porcentaje de avance

30%

CROQUIS DE LOCALIZACIÓN

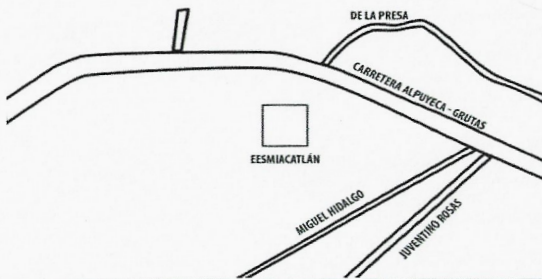

UBICACIÓN DE LA OBRA O PROYECTO

Carretera Alpuyecá - Grutas S/N, Col. La toma, Miacatlán, Mor.

FOTOGRAFÍAS (DURANTE)

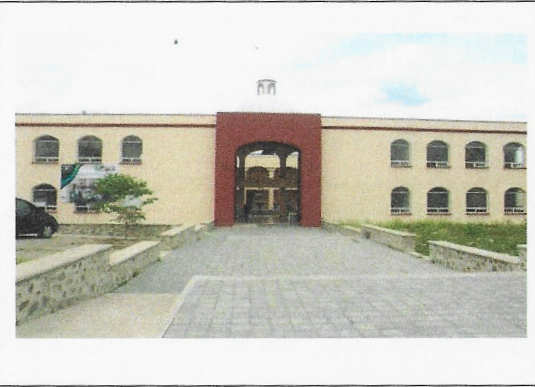

F1: Fachada principal



F2: Techo del edificio

Comentarios de los trabajos realizados:

Trabajos pendientes a realizarse:

- 1.- Impermeabilización del edificio (F1,F2, F3, F4, F5, F6 Y F7)



F3: Techo del edificio: Retiro de impermeabilizante prefabricado



F4: Techo del edificio: Retiro de impermeabilizante prefabricado



F5: Techo del edificio: Vista de los trabajos de calafateo en grietas de losa

Handwritten signatures and marks at the bottom of the page.

REPORTE FOTOGRAFICO DEL INFORME DE AVANCE MENSUAL



F6: Techo del edificio: suministro y colocación de impermeabilizante prefabricado



F7: Techo del edificio: suministro y colocación de impermeabilizante prefabricado

Dr. Gustavo Urquiza Beltrán
Rector

Arq. Oscar Gabriel Castra Fernández
Director General de Infraestructura

*Para equipamiento, mantenimiento y adecuaciones, en especial, se recomienda que se capture la misma toma, mismo ángulo y lugar para el antes, durante y después de la obra.

REPORTE FOTOGRÁFICO DEL INFORME DE AVANCE MENSUAL



UNIVERSIDAD AUTÓNOMA DEL ESTADO DE MORELOS

Estado de la universidad

Porcentaje de avance

30%

PRIORIDAD

1

Nombre de la obra:

Mantenimiento de espacios académicos de la Facultad de Ciencias Químicas e Ingeniería (Impermeabilizante para el Laboratorio de Operaciones Unitarias y Tamulba)

CROQUIS DE LOCALIZACIÓN

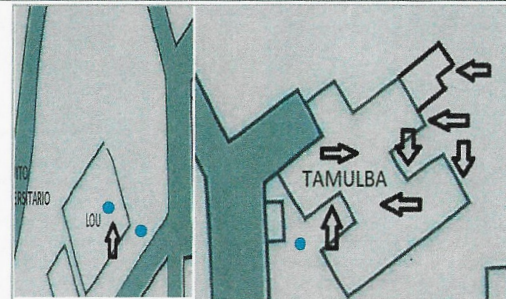
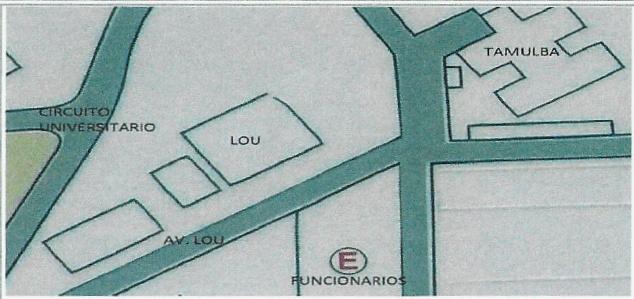

UBICACION DE LA OBRA O PROYECTO

Avenida LOU esquina Circuito Universitario, Edificio No15, Colonia Chamilpa, C.P. 62209, Cuernavaca, Morelos. Edificio 15 LOU, EDIFICIO 4 TAMULBA

FOTOGRAFÍAS (EL ANTES)



F1: Fachada principal LOU



F2: lateral LOU

Comentarios de los trabajos realizados:

Trabajos pendientes a realizarse:

1. Impermeabilizado de 1,310 m2 en techo de lamina LOU (F1,F2 y F5).
2. Impermeabilizado de 1,200 m2 en techo de lamina de Tamulba (F3 ,F4, F6, F7,F8, F9, F10, y F11).



F3: Techo TAMULBA



F4: Entrada TAMULBA



F5: Interior de aula LOU

FOTOGRAFIAS (DURANTE)



F6: Techo TAMULBA: retiro de material de espuma de poliuretano existente en mal estado, sobre cubierta metálica del edificio



F7: Techo TAMULBA: Retiro de material deteriorado sobre laminas metálicas y cumbrera de cubierta, lado sur de edificio

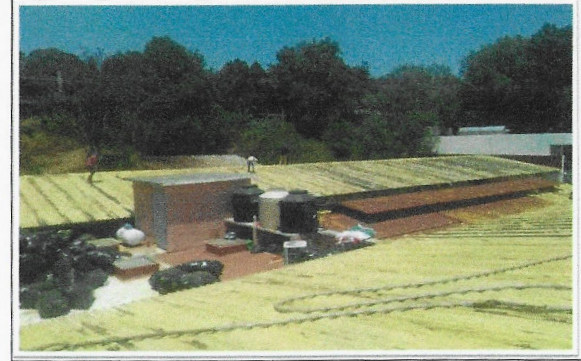

F8: Techo TAMULBA; Vista general de los trabajos de limpieza previas a la aplicación de impermeabilizante esreado.

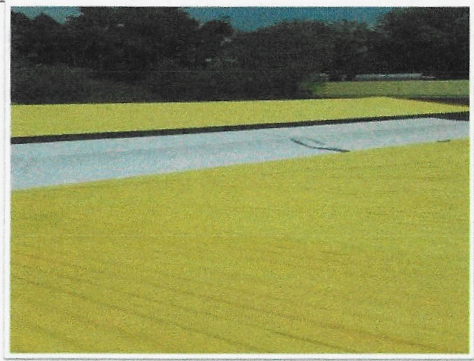

F9: Techo TAMULBA: rAplicación de mediante esreado de espuma de poliuretano sobre cubierta metálica previa a recibir acabado final



F10: Imagen de aplicación de poliurea color blanco sobre espuma de poliuretano, como acabado final.



F11: Techo TAMULBA; Vista general de los trabajos terminados de impermeabilización a base espuma de poliuretano sobre cubiertas metálicas de edificio

Dr. Gustavo Urquiza Beltrán
Rector

Arq. Oscar Gabriel Jastra Fernández
Director General de Infraestructura

*Para equipamiento, mantenimiento y adecuaciones, en especial, se recomienda que se capture la misma toma, mismo ángulo y lugar para el antes, durante y después de la obra

REPORTE FOTOGRAFICO DEL INFORME DE AVANCE MENSUAL

PRIORIDAD **1** Nombre de la obra: **Mantenimiento de espacios académicos de la Facultad de Ciencias Químicas e Ingeniería FCQel**



Escudo de la universidad
 Porcentaje de avance

30%

CROQUIS DE LOCALIZACION

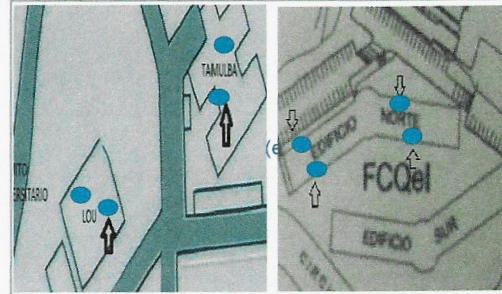
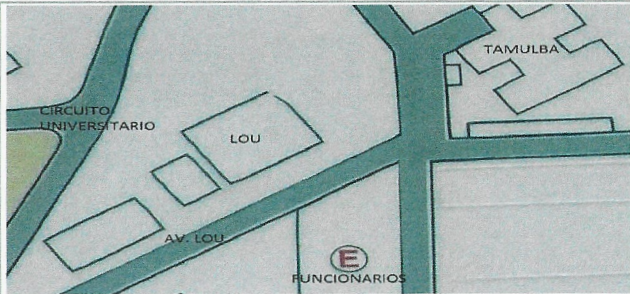

UBICACION DE LA OBRA O PROYECTO

Avenida Universidad # 1001 Colonia Chamilpa,
 Código Postal 62209, Cuernavaca, Morelos

FOTOGRAFIAS (ANTES)



F1: Sanitarios



F2: TAMULBA (Interior y Exterior)

Comentarios de los trabajos realizados:

Trabajos pendientes a realizarse:

1. Cambio de muebles sanitarios por ahorradores. 12 pzas (F1).
2. Aplicación de pintura blanca, gris y azul marino para Tamulba y LOU. Salones, laboratorios, mezzanine, fachada principal y oficinas (F2, F6, F7, F8, F9, F10, F11, F12, F13, F14, F15, F16, F17, F18 y F19).
3. Suministro y colocación de luminarias para TAMULBA y FCQel t5 de 120-led/20w, luz de día, tipo base g5. 200 piezas (F3).
4. Cambio de 20 mezcladoras cuello de ganso con doble llave para tarja de laboratorio (F4).
5. Pintura de 13 sadineles con 200 m2 y Pintura de 9 almacenes temporales de residuos con 100 m2 (F5).



F3: TAMULBA-FCQel



F4: FCQel-LOU



F5: FCQel-LOU

FOTOGRAFIAS (DURANTE)



F6: TAMULBA: Limpieza de capas de pintura en mal estado sobre muros de fachada principal.



F7: TAMULBA: Sellado de fisuras en muros de fachada principal



F8: TAMULBA: Aplicación de pintura vinílica y de esmalte en muros interiores de edificio



F9: TAMULBA: Aplicación de pintura en muros de fachada con preparación previa para recibir trabajos



F10: LOU: Aplicación de pintura vinílica y de esmalte en muros de fachada principal.



F11: LOU: Trabajos de aplicación de pintura vinílica en muros perimetrales al interior de la nave principal.



F12: LOU: Trabajos de aplicación de pintura de esmalte en tuberías interiores de instalaciones en diámetros varios.



F13: LOU: Trabajos de aplicación de pintura vinílica y de esmalte en muros interiores.

FOTOGRAFIAS (DESPUES)



F14: TAMULBA-FCQel: Trabajos concluidos de aplicación de pintura vinílica y de esmalte en muros de pasillos interiores.



F15: TAMULBA-FCQel: Trabajos terminados de aplicación de pintura vinílica en muros de fachada principal así como de pintura de esmalte en estructura y puertas metálicas.



F16: TAMULBA-FCQel: Trabajos terminados de aplicación de pintura vinílica en muro y pintura de esmalte en puertas y protecciones de ventana.

REPORTE FOTOGRAFICO DEL INFORME DE AVANCE MENSUAL

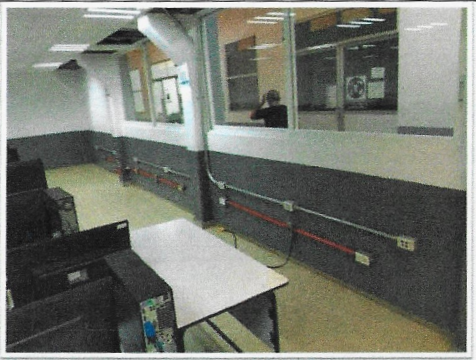

F17: TAMULBA-FCQel: trabajos de aplicación de pintura de esmalte en parte baja de muros así como en tuberías de instalaciones con diámetros variados.



F18: LOU: trabajos concluidos de aplicación de pintura vinílica y de esmalte en fachada Principal.



F19: LOU: trabajos de aplicación de pintura vinílica y de esmalte en áreas comunes interiores de edificio.

Dr. Gustavo Urquiza Beltrán
Rector

Arq. Oscar Gabriel Lastra Fournier
Director General de Infraestructura

*Para equipamiento, mantenimiento y adecuaciones, en especial; se recomienda que se capture la misma toma, mismo ángulo y lugar para el antes, durante y después de la obra.

REPORTE FOTOGRÁFICO DEL INFORME DE AVANCE MENSUAL

PRIORIDAD

1

Nombre de la obra:

Mantenimiento de espacios académicos del Instituto de Ciencias de la Educación (ICE)



Porcentaje de avance

0%

CROQUIS DE LOCALIZACIÓN

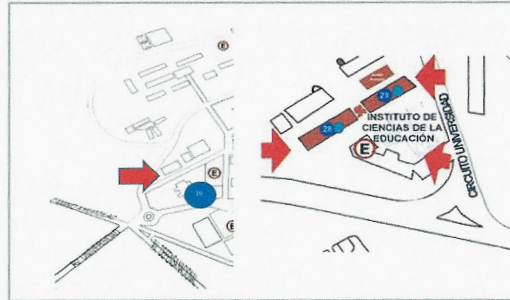
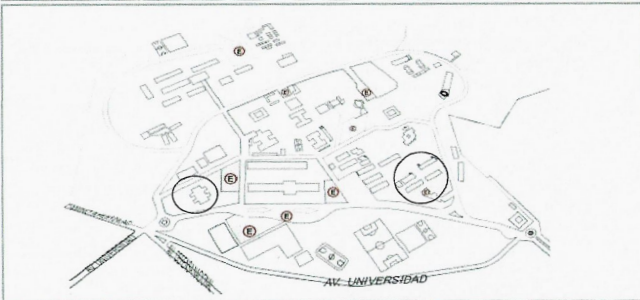

UBICACIÓN DE LA OBRA O PROYECTO

Avenida Universidad # 1001 Colonia Chamiipa,
Código Postal 62209, Cuernavaca, Morelos

FOTOGRAFÍAS (EL ANTES)



F1: Escusados



F2: Escusados

Comentarios de los trabajos realizados:

Trabajos pendientes a realizarse:

1. Baños del edificio 28 y 29 que se requieren reemplazar excusados por escusados ahorradores de agua (F1 y F2).
2. Baños del edificio 28 y 29 que requieren reemplazar mingitorios de carga de agua por mingitorios secos (ecológicos) (F3).
3. Cambiar las lámpara obsoletas por lámpara ahorradoras de energía de aulas de los edificios 28, 29 y 19 de posgrado (F4, F6, F7).
4. Cambio de cableado eléctrico (F5).



F3: Mingitorios



F4: Aulas

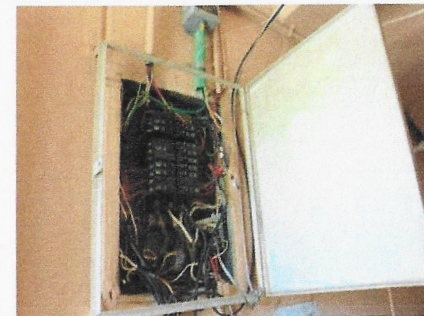

F5: Cableado Eléctrico

REPORTE FOTOGRAFICO DEL INFORME DE AVANCE MENSUAL

FOTOGRAFIAS (DURANTE)



F6: Aulas, colocación de luminarias

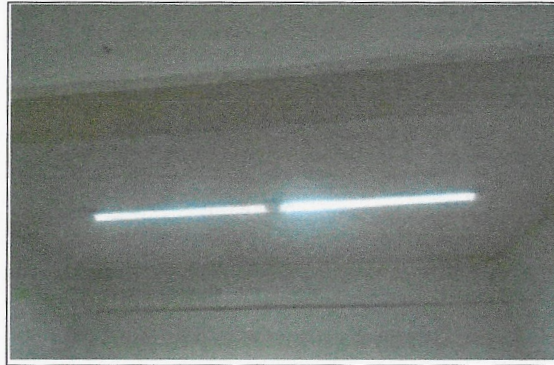

F7: Aulas, colocación de luminarias

Dr. Gustavo Urquiza Beltrán
Rector

Arq. Oscar Gabriel Lastra Fernández
Director General de Infraestructura

*Para equipamiento, mantenimiento y adecuaciones, en especial; se recomienda que se capture la misma toma, mismo ángulo y lugar para el antes, durante y después de la obra.

2018

AÑO

FAM

FONDO DE APORTACIONES MÚLTIPLES

DIRECCIÓN GENERAL DE EDUCACIÓN SUPERIOR UNIVERSITARIA
DIRECCIÓN DE FORTALECIMIENTO INSTITUCIONAL
SUBDIRECCIÓN DE FOMENTO INSTITUCIONAL/DEPARTAMENTO DE INFRAESTRUCTURA FÍSICA

Mes reportado

Abril _ 2019

FECHA DE CORTE: 30/04/2019

REPORTE FOTOGRAFICO DEL INFORME DE AVANCE MENSUAL

PRIORIDAD

1

Nombre de la obra:

Mantenimiento de espacios académicos de la Escuela de Estudios Superiores de Mazatepec



UNIVERSIDAD AUTÓNOMA DEL ESTADO DE MORELOS

Escudo de la universidad

Porcentaje de avance

0%

CROQUIS DE LOCALIZACIÓN

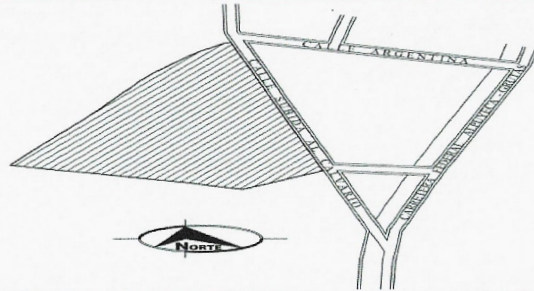

UBICACIÓN DE LA OBRA O PROYECTO

SUBIDA AL CALVARIO S/N, COLONIA JUSTO SIERRA, MAZATEPEC, MORELOS

FOTOGRAFIAS (EL ANTES)

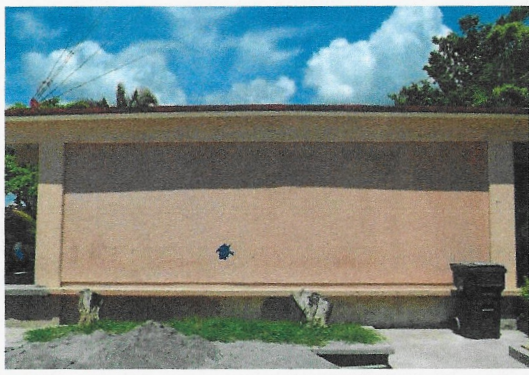

F1: Exterior de aula



F2: Interior de aula

Comentarios de los trabajos realizados:

Trabajos pendientes a realizarse:

- 1.- Suministro y aplicación de pintura vinílica, esmalte o impermeabilizante a muros en el interior y exterior de las aulas. (F1 y F2).
- 2.- Suministro y aplicación de pintura vinílica a herreras como puertas y ventanas. (F3 y F4).
- 3.- Suministro y aplicación de pintura vinílica al plafón y techos de las aulas. (F5,F6,F7,F8,F9 y F10).



F3: Interior, ventanas aula



F4: Herreras



F5: Interior de aula

Dr. Gustavo Urquiza Beltrán
Rector

Arq. Oscar Gabriel Lastra Pardo
Director General de Infraestructura

*Para equipamiento, mantenimiento y adecuaciones, en especial, se recomienda que se capture la misma toma, mismo ángulo y lugar para el antes, durante y después de la obra.

2018

AÑO

FAM

FONDO DE APORTACIONES MÚLTIPLES

DIRECCIÓN GENERAL DE EDUCACIÓN SUPERIOR UNIVERSITARIA
DIRECCIÓN DE FORTALECIMIENTO INSTITUCIONAL
SUBDIRECCIÓN DE FOMENTO INSTITUCIONAL/DEPARTAMENTO DE INFRAESTRUCTURA FÍSICA

Mes reportado

Abril_2019

FECHA DE CORTE: 30/04/2019

REPORTE FOTOGRÁFICO DEL INFORME DE AVANCE MENSUAL

PRIORIDAD

1

Nombre de la obra:

Mantenimiento de espacios académicos de la Escuela de Estudios Superiores de Mazatepec

CROQUIS DE LOCALIZACIÓN

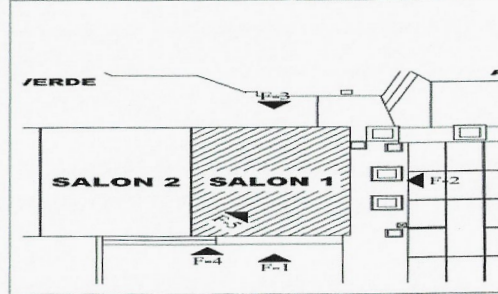
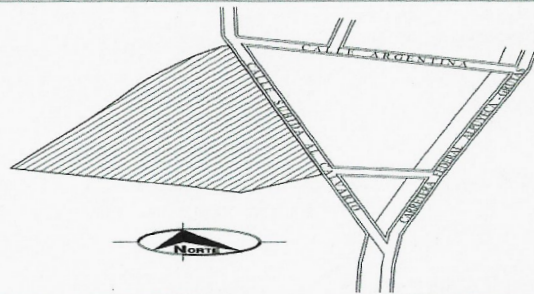

UBICACIÓN DE LA OBRA O PROYECTO

SUBIDA AL CALVARIO S/N, COLONIA JUSTO SIERRA, MAZATEPEC, MORELOS



UNIVERSIDAD AUTÓNOMA DEL ESTADO DE MORELOS

Estado de la universidad

Porcentaje de avance

30%

FOTOGRAFÍAS (EL ANTES)



F6: Techo



F7: Techo

Comentarios de los trabajos realizados:

Trabajos pendientes a realizarse:

3.- Suministro y aplicación de pintura vinílica al plafón y techos de las aulas. (F5, F6, F7, F8, F9 y F10).

FOTOGRAFÍAS (DURANTE)



F8: Techo: trabajos de retiro de impermeabilizante prefabricado en edificio.



F9: Techo: trabajos de retiro de impermeabilizante prefabricado en edificio.



F10: Techo: trabajos de calafateo en grietas de losa en edificios.

Dr. Gustavo Urquiza Beltrán
Rector

Arq. Oscar Gabriel Lasja Fernández
Director General de Infraestructura

*Para equipamiento, mantenimiento y adecuaciones, en especial, se recomienda que se capture la misma toma, mismo ángulo y lugar para el antes, durante y después de la obra.

2018

AÑO

FAM

FONDO DE APORTACIONES MÚLTIPLES

DIRECCIÓN GENERAL DE EDUCACIÓN SUPERIOR UNIVERSITARIA
DIRECCIÓN DE FORTALECIMIENTO INSTITUCIONAL
SUBDIRECCIÓN DE FOMENTO INSTITUCIONAL/DEPARTAMENTO DE INFRAESTRUCTURA FÍSICA

Mes reportado

Abril_2019

FECHA DE CORTE: 30/04/2019

REPORTE FOTOGRAFICO DEL INFORME DE AVANCE MENSUAL

PRIORIDAD

3

Nombre de la obra:

Mantenimiento de espacios académicos de la Escuela de Estudios Superiores de Tetela del Volcán EESTEVOL

CROQUIS DE LOCALIZACIÓN

UBICACIÓN DE LA OBRA O PROYECTO



UNIVERSIDAD AUTÓNOMA DEL ESTADO DE MORELOS

Porcentaje de avance

0%

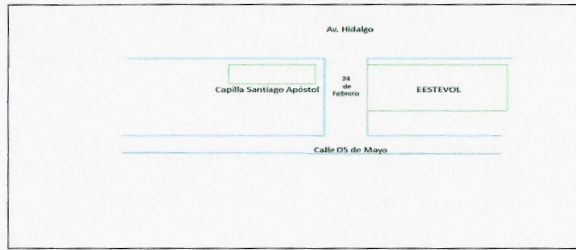

Calle 24 de Febrero , Barrio Santiago S/N, Tetela del Volcán, Morelos, C.P. 62800.

FOTOGRAFIAS (EL ANTES)

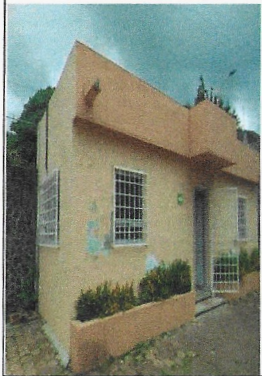

F1: Edificio de Dirección



F2: Edificio Principal

Comentarios de los trabajos realizados:

Trabajos pendientes a realizarse:

1. Impermeabilización del Edificio de dirección (F1)
2. Impermeabilización del Edificio principal (F2) y (F3)
3. Impermeabilización del Centro de cómputo (F4) y (F5)



F3: Edificio Principal



F4: Centro de Cómputo



F5: Centro de Cómputo

Dr. Gustavo Urquiza Beltrán
Rector

Arq. Oscar Gabriel Lastra Hernández
Director General de Infraestructura

*Para equipamiento, mantenimiento y adecuaciones, en especial; se recomienda que se capture la misma toma, mismo ángulo y lugar para el antes, durante y después de la obra.

2018

AÑO

FAM

FONDO DE APORTACIONES MÚLTIPLES

DIRECCIÓN GENERAL DE EDUCACIÓN SUPERIOR UNIVERSITARIA
DIRECCIÓN DE FORTALECIMIENTO INSTITUCIONAL
SUBDIRECCIÓN DE FOMENTO INSTITUCIONAL/DEPARTAMENTO DE INFRAESTRUCTURA FÍSICA

Mes reportado

Abril_2019

FECHA DE CORTE: 30/04/2019

REPORTE FOTOGRÁFICO DEL INFORME DE AVANCE MENSUAL

PRIORIDAD

3

Nombre de la obra:

Mantenimiento de espacios académicos de la Escuela de Estudios Superiores de Tetela del Volcán EESTEVOI

CROQUIS DE LOCALIZACIÓN

UBICACIÓN DE LA OBRA O PROYECTO



UNIVERSIDAD AUTÓNOMA DEL ESTADO DE MORELOS

Porcentaje de avance

0%

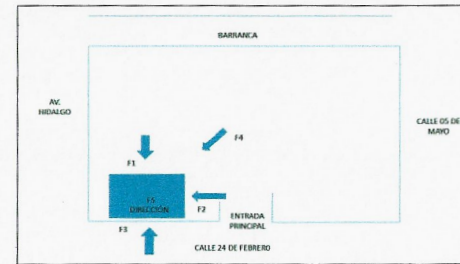
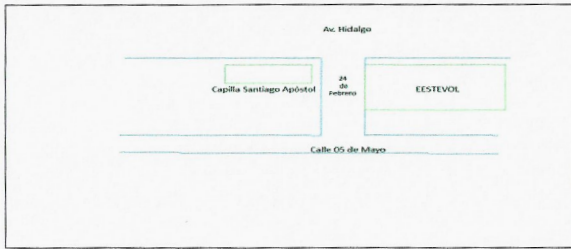

Calle 24 de Febrero, Barrio Santiago S/N, Tetela del Volcán, Morelos, C.P. 62800.

FOTOGRAFÍAS (EL ANTES)



F1: Edificio Principal



F2: Interiores

Comentarios de los trabajos realizados:

Trabajos pendientes a realizarse:

1. Impermeabilización del Edificio principal (F1)
2. Impermeabilización del Edificio principal (interiores) (F2 y F3)

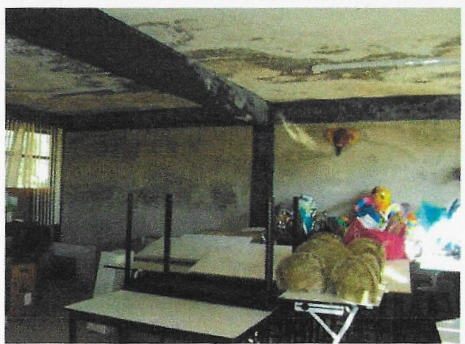

F3: Interiores

Dr. Gustavo Urquiza Beltrán
Rector

Arq. Oscar Gabriel Lastra Fernández
Director General de Infraestructura

*Para equipamiento, mantenimiento y adecuaciones, en especial; se recomienda que se capture la misma toma, mismo ángulo y lugar para el antes, durante y después de la obra.

REPORTE FOTOGRAFICO DEL INFORME DE AVANCE MENSUAL

PRIORIDAD

3

Nombre de la obra:

Mantenimiento de espacios académicos de la Escuela de Estudios Superiores de Tetela del Volcán.



UNIVERSIDAD AUTÓNOMA DEL ESTADO DE MORELOS

Porcentaje de avance

30%

CROQUIS DE LOCALIZACIÓN

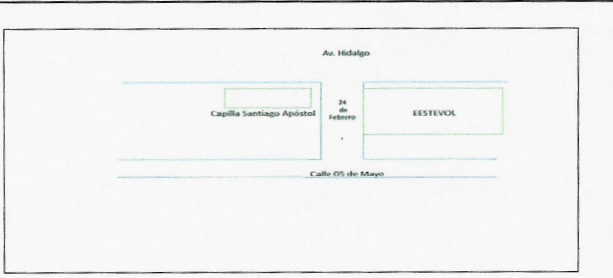

UBICACIÓN DE LA OBRA O PROYECTO

Calle 24 de Febrero, Barrio Santiago S/N, Tetela del Volcán, Morelos, C.P. 62800.

FOTOGRAFÍAS (EL ANTES)



F1: Edificio Principal



F2: Edificio Dirección

Comentarios de los trabajos realizados:

Trabajos pendientes a realizarse:

1. Pintado de edificio principal, aplicación de pintura acrílica en: muros, columnas, traves y plafones (F1)
2. Pintado de edificio de dirección, aplicación de pintura acrílica en: muros, columnas, traves y plafones (F2, F6, F7 y F8)
3. Cambio de 12 muebles sanitarios por ecológicos; cambio de 1 mijitorio colectivo por 6 minjitorios individuales y cambio de 4 lavabos con llaves (F3)
4. Pintado de edificio de cómputo, aplicación de pintura acrílica, en muros, columnas, traves y plafones (F4)
5. Colocación de piso de pasillo de planta alta



F3: Sanitarios



F4: Centro de Cómputo



F5: Pasillo planta alta

Handwritten signatures and marks at the bottom of the page.

FOTOGRAFÍAS (DURANTE)



F6: Aplicación de pintura.



F7: Aplicación de pintura.

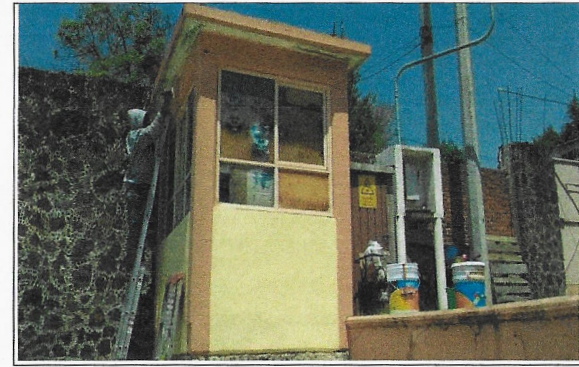

F8: Aplicación de pintura.

Dr. Gustavo Urquiza Beltrán
Rector

Arq. Oscar García Lastra Fernández
Director General de Infraestructura

*Para equipamiento, mantenimiento y adecuaciones, en especial; se recomienda que se capture la misma toma, mismo ángulo y lugar para el antes, durante y después de la obra.

REPORTÉ FOTOGRÁFICO DEL INFORME DE AVANCE MENSUAL



UNIVERSIDAD AUTÓNOMA DEL ESTADO DE MORELOS

Porcentaje de avance

30%

PRIORIDAD

3

Nombre de la obra:

Mantenimiento de espacios académicos de la Escuela de Estudios Superiores de Tetela del Volcán EESTEVO

GROQUIS DE LOCALIZACIÓN

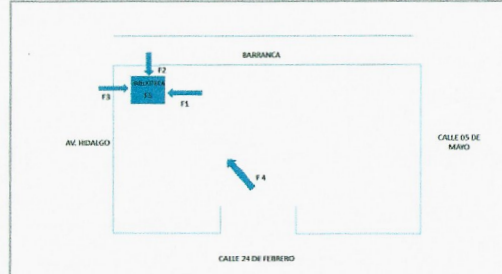
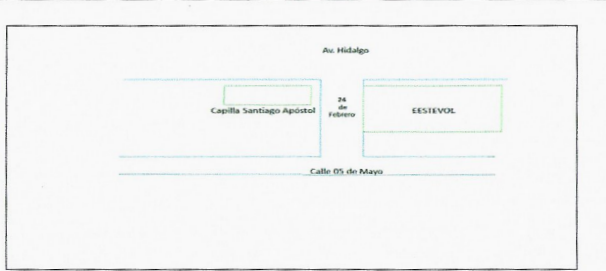

UBICACIÓN DE LA OBRA O PROYECTO

Calle 24 de Febrero, Barrio Santiago S/N, Tetela del Volcán, Morelos, C.P. 62800.

FOTOGRAFÍAS (EL ANTES)



F1: Biblioteca



F2: Centro de Cómputo



Comentarios de los trabajos realizados:

Obras pendientes a realizarse:

1. Colocación de piso en la biblioteca (F1)
2. Colocación de piso en el centro de cómputo (F2)
3. Colocación de piso para 4 aulas (F3, F6, F7)
4. Colocación de piso para el salón de usos múltiples, pasillo planta alta y escaleras (F4 Y F5).



F3: Aulas



F4: Salón de Usos Múltiples



F5: Salón de Usos Múltiples

FOTOGRAFÍAS (DESPUES)



F6: Aulas: loseta de piso colocado en aulas didácticas



F7: Aula pintada y loseta de piso colocado

Dr. Gustavo Urquiza Beltrán
Rector

Arq. Oscar Gabriel Lostra Fernández
Director General de Infraestructura

*Para equipamiento, mantenimiento y adecuaciones, en especial; se recomienda que se capture la misma toma, mismo ángulo y lugar para el antes, durante y después de la obra.

2018

AÑO

FAM

FONDO DE APORTACIONES MÚLTIPLES

DIRECCIÓN GENERAL DE EDUCACIÓN SUPERIOR UNIVERSITARIA
DIRECCIÓN DE FORTALECIMIENTO INSTITUCIONAL
SUBDIRECCIÓN DE FOMENTO INSTITUCIONAL DEPARTAMENTO DE INFRAESTRUCTURA FÍSICA

Mes reportado

Abril_ 2019

FECHA DE CORTE: 30/04/2019

REPORTE FOTOGRAFICO DEL INFORME DE AVANCE MENSUAL

PRIORIDAD 3

Nombre de la obra: Adecuación de la cisterna hidraulica de la Escuela de Estudios Superiores de Atlatlahucan

CROQUIS DE LOCALIZACIÓN



Calle Universidad



UBICACIÓN DE LA OBRA O PROYECTO

Calle Universidad S/N Barrio San Antonio Atlatlahucan, Morelos C.P. 62840



UNIVERSIDAD AUTÓNOMA DEL ESTADO DE MORELOS

Escudo de la universidad

Porcentaje de avance

0%

FOTOGRAFIAS (EL ANTES)



TAPA DE LA CISTERNA
BOMBA HIDRAULICA

F1: Sistema hidráulico



TAPA DE LA CISTERNA
BOMBA HIDRAULICA

F2: Sistema hidráulico

Comentarios de los trabajos realizados:

Trabajos pendientes a realizarse:

1.- Adecuación del sistema hidráulico que incluye una cisterna y la adquisición de 2 tinacos para la distribución del suministro de agua. (F1, F2, F3, F4 Y F5)



F3: Sistema hidráulico



F4: Sistema hidráulico

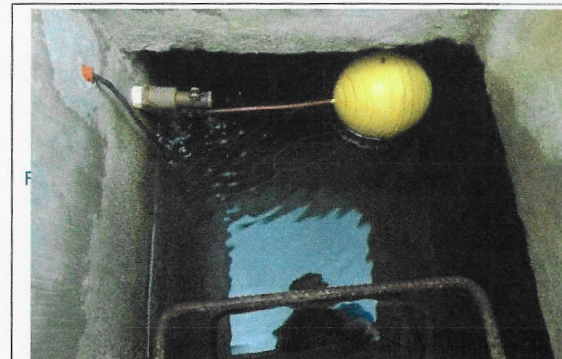

F5: Interior de sistema

Dr. Gustavo Urquiza Beltrán
Rector

Arq. Oscar Gabriel Lastra Fernández
Director General de Infraestructura

*Para equipamiento, mantenimiento y adecuaciones, en especial; se recomienda que se capture la misma toma, mismo ángulo y lugar para el antes, durante y después de la obra.

2018

AÑO

FAM

FONDO DE APORTACIONES MÚLTIPLES

DIRECCIÓN GENERAL DE EDUCACIÓN SUPERIOR UNIVERSITARIA
DIRECCIÓN DE FORTALECIMIENTO INSTITUCIONAL
SUBDIRECCIÓN DE FOMENTO INSTITUCIONAL/DEPARTAMENTO DE INFRAESTRUCTURA FÍSICA

Mes reportado

Abril _ 2019

FECHA DE CORTE: 30/04/2019

REPORTE FOTOGRAFICO DEL INFORME DE AVANCE MENSUAL

PRIORIDAD

3

Nombre de la obra:

Mantenimiento de espacios académicos de la Escuela de Estudios Superiores de Xalostoc

CROQUIS DE LOCALIZACIÓN



UNIVERSIDAD AUTÓNOMA DEL ESTADO DE MORELOS

Escudo de la universidad

Porcentaje de avance

0%

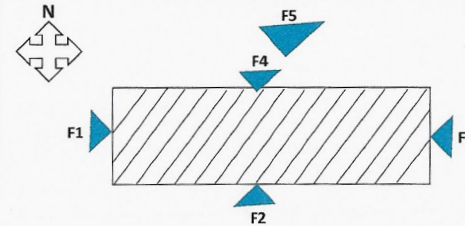
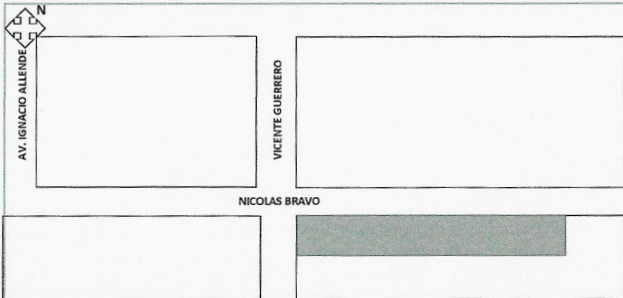

UBICACION DE LA OBRA O PROYECTO

AV Nicolas Bravo S/N, Parque Industrial Cuautla, C.P. 62715

FOTOGRAFIAS (EL ANTES)



F1: Laboratorio E-5



F2: Laboratorio E-6 y E-7

Comentarios de los trabajos realizados:

- Trabajos pendientes a realizarse:
1. Mantenimiento de impermeabilizante de concreto con remoción de carpeta existente y aplicación de carpeta elastomerico neoflex 7100, de los edificios E-5, E6 y E7, incluye 4 laboratorios, 3 salones, 1 aula audiovisual y 10 cubículos de investigación. (F1 y F2).
 2. Reparación de piso firme de concreto e instalación de piso ceramico de uso rudo para 3 laboratorios: 2 laboratorios en edificio E-5 y 1 laboratorio en edificio E-6. (F3 y F4).
 3. Mantenimiento correctivo a 2 modulos de baños con cambio de 4 muebles sanitarios con descarga ecológica, cambio de 2 muebles migitorios por migitorios secos ecológicos, cambio de 4 sistemas de regaderas, cambio de 4 muebles de lavamanos con llaves ahorradoras tipo pusoch, cambio de 156 m2 de loseta, cambio de 8 puertas de aluminio por puertas abatibles de 2x1.60m. (F5).



F3: Interior laboratorio E-5



F4: Interior Laboratorio E-6



F5: Sanitarios



Dr. Gustavo Urquiza Beltrán
Rector

Arq. Oscar Gabriel Lastra Fernández
Director General de Infraestructura

*Para equipamiento, mantenimiento y adecuaciones, en especial; se recomienda que se capture la misma toma, mismo ángulo y lugar para el antes, durante y después de la obra.