



UNIVERSIDAD AUTÓNOMA DEL ESTADO DE MORELOS

2017-2023

UAEM

12 SEP. 2019

RECIBIDO

RECIBIÓ: *Arce* HORA: 10:38

DR. ISAÍAS ELIZARRARAZ ALCARAZ
DIRECTOR
DIRECCIÓN DE FORTALECIMIENTO INSTITUCIONAL

PRESENTE

En el marco del Fondo de Aportaciones Múltiples (FAM) hago llegar a Usted lo siguiente:

FAM 2015

- Informes correspondientes al mes de agosto de 2019, mismos que se envían de manera impresa con su respectiva firma.
- Copia simple del Reintegro a la TESOFE de la obra "Construcción de sala de cómputo, auditorio, oficinas administrativas y cubículos de investigadores para el edificio complementario de la facultad de humanidades para la Universidad Autónoma del Estado de Morelos (UAEM) Chamilpa, Cuernavaca".

FAM 2016

- Informes correspondientes al mes de agosto de 2019, mismos que se envían de manera impresa con su respectiva firma.

FAM 2018

- Informes correspondientes al mes de agosto de 2019 debidamente firmados y en formato PDF. Dichos informes contienen la documentación respectiva.

FAM 2019

- Informes correspondientes al mes de agosto de 2019 debidamente firmados y en formato PDF. Dichos informes contienen la documentación respectiva

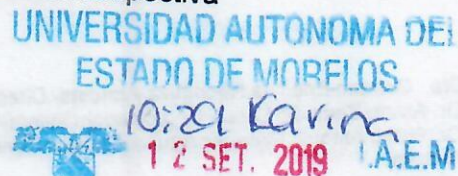

RECTORÍA

ACUSE

"1919-2019: en memoria del General Emiliano Zapata"

Cuernavaca, Morelos, 06 septiembre de 2019.

R/311/2019

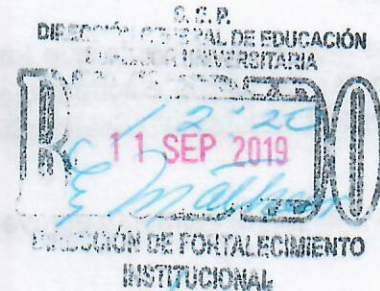

Av. Universidad 1001 Col. Chamilpa, Cuernavaca Morelos, México, 62209, Piso 7° Torre de Rectoría Tel. (777) 329 7001, 329 7002/ rectoria@uaem.mx

Chamilpa, Cuernavaca Morelos, México, 62209, Piso 7° Torre de Rectoría Tel. (777) 329 7001, 329 7002

UAEM



UNIVERSIDAD AUTÓNOMA DEL
ESTADO DE MORELOS

RECTORÍA

Finalmente, le comento que los informes han sido enviados en los tiempos establecidos, a las cuentas de correo electrónico isafas.elizarraraz@nube.sep.gob.mx , rocio@nube.sep.gob.mx , cenrique.sanchez@nube.sep.gob.mx para su revisión.

Sin más por el momento aprovecho la ocasión para enviarle un cordial saludo.

U A E M

RECTORÍA DR. GUSTAVO URQUIZA BELTRÁN
RECTOR

Atentamente
Por una humanidad culta

C.c.p. Dra. Carmen Enedina Rodríguez Armenta- Directora General de Educación Superior Universitaria. Para su conocimiento
Dr. Alvaro Zamudio Lara. - Coordinador General de Planeación y Administración. Mismo fin
Dr. Pedro Antonio Márquez Aguilar-Director General de Planeación Institucional. Mismo fin
✓ Archivo.

GUB/AZL/PAMA/ANPM/

Av. Universidad 1001 Col. Chamilpa, Cuernavaca Morelos, México, 62209, Piso 7° Torre de Rectoría Tel. (777) 329 7001, 329 7002/ rectoria@uaem.mx

UA
EM

Una universidad de excelencia

RECTORÍA
2017-2023

2018

AÑO



DIRECCIÓN GENERAL DE EDUCACIÓN SUPERIOR UNIVERSITARIA
DIRECCIÓN DE FORTALECIMIENTO INSTITUCIONAL
SUBDIRECCIÓN DE FOMENTO INSTITUCIONAL DEPARTAMENTO DE INFRAESTRUCTURA FÍSICA

Mes reportado
Agosto_2019
FECHA DE CORTE: 31/08/2019

REPORTE DESCRIPTIVO DEL INFORME DE AVANCE MENSUAL

DATOS DE LA UNIVERSIDAD

Nombre: **Universidad Autónoma del Estado de Morelos**
Entidad federativa: Morelos
Clave Inst: 911 17MSU0017P



UNIVERSIDAD AUTÓNOMA DEL ESTADO DE MORELOS

Escudo de la universidad

Nombre: **Ávaro Zamudio Lara**
Cargo: **Coordinador General de Planeación y Administración**
Teléfono: (777) 3 29 70 00 Ext: 7033 y 4312
Correo electrónico: **azamudio@uaem.mx**

RESPONSABLES

Nombre: **Arq. Oscar Gabriel Lastra Fernández**
Cargo: **Director General de Infraestructura**
Teléfono: (777) 3 29 70 00 Ext: 3136
Correo electrónico: **oscar.lastra@uaem.mx**

DATOS DEL AVANCE DEL PROYECTO

OBRA CONCLUIDA

Prioridad	Nombre del proyecto	Tipo de proyecto				Monto autorizado	Monto ejercido	Remanente	Alcance del proyecto en cuanto a espacios físicos, metros cuadrados y tipo de proyecto ¹			Acciones que sustentan el avance ²	Acciones por realizar	% de avance	Fechas ³		Observaciones	¿Es susceptible de ser inaugurada? (Causas)	Si ya fue inaugurada			Cuenta con Actas			
		Obra de construcción	Equipamiento	Adaptaciones y mejoras	Mantenimiento				Proyecto sustentable	Espacio/equipo	cantidad				metros cuadrados	Inicio			Término	Entrega-Recepción (Acta friquilo)	Acta Administrativa de Entrega-Recepción	Monto de Acta Administrativa			
																							¿Cuenta con fotos del evento?	¿Quién y cuándo inauguró?	Acta Administrativa de Entrega-Recepción
GLOBAL DEL PROYECTO																									
1	Mantenimiento de espacios académicos de la Universidad Autónoma del Estado de Morelos	X				\$ 23,942,675.22	\$ 17,890,381.79	\$ 6,052,293.43						97%	01/02/19	30/09/19	Mediante oficio OFI-1862-19 signado por el Dr. Isaias Elizamanz Alcaraz en el que se menciona no tener inconveniente en avalar académicamente el uso de rendimientos y economías del Fondo de Aportaciones Múltiples (FAM) 2018 por un monto de \$1,365,873.25 (un millón trescientos sesenta y cinco mil ochocientos setenta y tres pesos 25/100 M.N. para ser aplicados en la obra "Escuela de Estudios Superiores del Jicarero" (protección de muros exteriores (tachadas), aislados con mortero y de tabique aparente", en complemento a lo anterior mediante oficio RZ04/2019 signado por el Dr. Gustavo Urquiza Beltrán, Rector de la UAEM se solicita al Ing. Jorge Jiménez Alcaraz, Director General de Instituto Nacional de Infraestructura Física Educativa (INIFE) autorización y/o aprobación para ejercer los productos financieros y economías para la obra citada con anterioridad.								
									CAMPUS CHUMILPA. INSTITUTO DE INVESTIGACION EN HUMANIDADES Y CIENCIAS SOCIALES (IHCS) CENTRO DE INVESTIGACION INTERDISCIPLINAR PARA EL DESARROLLO DE LA UNIVERSIDAD (CIDU) FACULTAD DE PSICOLOGIA CENTRO DE INVESTIGACIONES BIOLÓGICAS (CIB) FACULTAD DE CIENCIAS AGROPECUARIAS FACULTAD DE FARMACIA FACULTAD DE CIENCIAS DEL DEPORTE (FCD) CENTRO DE INVESTIGACION EN CIENCIAS COGNITIVAS (ICIC) INSTITUTO DE CIENCIAS DE LA EDUCACION (ICE) CENTRO DE INVESTIGACION EN BIOCITOLOGIA (CIB) CENTRO DE INVESTIGACION EN INGENIERIA Y CIENCIAS AVANZADAS (CICAP-ICIA) CENTRO DE INVESTIGACION EN DINAMICA CELULAR (CICOL-ICA) CENTRO DE INVESTIGACIONES QUIMICAS (CIQ) CENTRO DE INVESTIGACION EN CIENCIAS (CIC)	14	10400	15	REFRIGERACION DE AZOTEAS, COLOCACION DE CANCELERIA DE ALUMINO, COLOCACION DE MUÑOS LAMINARIAS DESMONTABLES, FORJADO DE CANCELAS, REHABILITACION DE HERRERIA, MANTENIMIENTO AL SISTEMA DE TIERRAS EXISTENTES, SUMINISTRO Y COLOCACION DE FALSO PLAFON, MANTENIMIENTO A EQUIPOS DE REFRIGERACION Y AIRE ACONDICIONADO, MANTENIMIENTO A ELEVADOR												
									PERIFERIA CUERNAVACA. FACULTAD DE ENFERMERIA FACULTAD DE INGENIERIA CENTRO DE INVESTIGACION TRANSDISCIPLINAR EN PSICOLOGIA (CITPS) ESCUELA DE TEATRO, DANZA Y MUSICA FACULTAD DE CIENCIAS QUIMICAS E INGENIERIA (LQU-FCQI)	7	5430	80	REFRIGERACION DE FACHADAS, SELLADO DE FISURAS, PINTURA EN Muros EXTERIORES E INTERIORES, PINTURA DE ESPALTE EN MUROS, SUPERFICIES METALICAS Y TUBERIAS, COLOCACION Y COMANDO DE LAMINARIAS, REHABILITACION DE INSTALACIONES ELECTRICAS DE 450 VOLTS, REVISION DE BANCO DE TRANSFORMADOR POR VARIACION DE VOLTAJE												
									ZONA POBENITE. ESCUELA DE ESTUDIOS SUPERIORES DE MAZATEPEC ESCUELA DE ESTUDIOS SUPERIORES (MAZATU)	2	2230	64	SUMINISTRO, FABRICACION Y COLOCACION DE PUERTAS Y CANCELERIA DE ALUMINO, REHABILITACION DE APARADO DE MURDO Y PLAFONES, PINTURA VINILICA, INSTALACION DE SISTEMA DE AIRE ACONDICIONADO												
									ZONA SUR. ESCUELA DE ESTUDIOS SUPERIORES DE JOZUTLA ESCUELA DE ESTUDIOS SUPERIORES DEL JICARERO	2	2061	30	CONSTRUCCION DE MURO EXTERIOR DE COLUMPIENDA, PINTURA EN Muros EXTERIORES E INTERIORES, REHABILITACION DE MUEBLES SANTIAGO, SUMINISTRO Y COLOCACION DE PUERTAS												
									ZONA ORIENTE. ESCUELA DE ESTUDIOS SUPERIORES DE TETELA DEL VOLCAN ESCUELA DE ESTUDIOS SUPERIORES DE VALDITOC ESCUELA DE ESTUDIOS SUPERIORES DE TEPALCAMU	3	2629	23	REFRIGERACION DE AZOTEAS, COLOCACION DE CANCELERIA DE ALUMINO, REHABILITACION DE APARADO DE MURDO Y PLAFONES, PINTURA VINILICA, INSTALACION DE SISTEMA DE AIRE ACONDICIONADO												
									REFRIGERACION. FACULTAD DE DERECHO Y CIENCIAS SOCIALES EDIFICIO 31 (82 MD) CICU EDIFICIO 3 (467.71 MD) POLIDEPORTIVO (2239.58 MD) ACTORIO FACULTAD DE DERECHO Y CIENCIAS SOCIALES EDIFICIO 51 (300 MD) FACULTAD DE PSICOLOGIA EDIFICIO 45 Y CUBO DE ESCALERAS (449 MD) ESCUELA DE ESTUDIOS SUPERIORES DE TETELA DEL VOLCAN (380 MD) ESCUELA DE ESTUDIOS SUPERIORES DE TLAXIAPAN (1180 MD)	6	8198	76	REFRIGERACION EN MUROS SUPERFICIES CONCRETO, LAMINA FIBRA DE VIDRIO Y MULTIPANEL												
									TOTAL	36	30958	88													

										GLOBAL DEL PROYECTO			
3	Adecuación y mejoras de espacios académicos del Campus Oriente	X	\$ 1,873,896.22	\$ 1,065,000.95	\$ 808,894.27	ADECUACIÓN Y MEJORAS DE ESPACIOS ACADÉMICOS DEL CAMPUS ORIENTE* QUE INCLUYE LAS SIGUIENTES UNIDADES ACADÉMICAS: ESCUELA DE ESTUDIOS SUPERIORES DE TOTOLAPAN ESCUELA DE ESTUDIOS SUPERIORES DE TUXCACAPAN ESCUELA DE ESTUDIOS SUPERIORES DE ATLATLANCÓN ESCUELA DE ESTUDIOS SUPERIORES DE JIQUACATEPEC FACULTAD DE ESTUDIOS SUPERIORES DE CHUATLA (FESC)	5	320	REHABILITACIÓN DE MÓDULO SANITARIO Y CAMBIO DE MUEBLES SANITARIOS	97%	01/02/19	30/09/19	Mediante oficio DFI-1892-19 signado por el Dr. Isaias Elizamaraz Alcaraz, en el que se menciona no tener inconveniente en avalar académicamente el uso de rendimientos y economías del Fondo de Aportaciones Múltiples (FAM) 2018, por un monto de \$1,305,873.25 (un millón trescientos sesenta y cinco mil ochocientos setenta y tres pesos 25/100 M.N. para ser aplicados en la obra "Escuela de Estudios Superiores del Jicarero, protección de muros exteriores (fachadas), aplastados con mortero y de tabique aparente", en complemento a lo anterior, mediante oficio R/294/2019 signado por el Dr. Gustavo Urquiza Beltrán, Rector de la UAEM, se solicita al Ing. Jorge Jiménez Alcaraz, Director General de Instituto Nacional de Infraestructura Física Educativa (INIFEI) autorización y/o aprobación para ejercer los productos financieros y economías para la obra citada con anterioridad.
						TOTAL	5	320.00					
	PROTECCIÓN DE MUROS EXTERIORES (FACHADAS), APLANADOS CON MORTERO Y DE TABIQUE APARENTE.	X				ESCUELA DE ESTUDIOS SUPERIORES DEL JICARERO PROTECCIÓN DE MUROS EXTERIORES (FACHADAS), APLANADOS CON MORTERO Y DE TABIQUE APARENTE	1	6500		0%	28/08/19	30/09/19	Mediante oficio DFI-1892-19 signado por el Dr. Isaias Elizamaraz Alcaraz, en el que se menciona no tener inconveniente en avalar académicamente el uso de rendimientos y economías del Fondo de Aportaciones Múltiples (FAM) 2018, por un monto de \$1,305,873.25 (un millón trescientos sesenta y cinco mil ochocientos setenta y tres pesos 25/100 M.N. para ser aplicados en la obra "Escuela de Estudios Superiores del Jicarero, protección de muros exteriores (fachadas), aplastados con mortero y de tabique aparente", en complemento a lo anterior, mediante oficio R/294/2019 signado por el Dr. Gustavo Urquiza Beltrán, Rector de la UAEM, se solicita al Ing. Jorge Jiménez Alcaraz, Director General de Instituto Nacional de Infraestructura Física Educativa (INIFEI) autorización y/o aprobación para ejercer los productos financieros y economías para la obra citada con anterioridad.
						TOTAL	1	6500.00					

\$25,616,570.44 \$18,955,362.74 \$6,861,187.70

 Dr. Gustavo Urquiza Beltrán
 Rector

 Arq. Oscar Gabriel Lastra Fernández
 Director General de Infraestructura

1 Se capturarán los espacios que caracterizan a la obra o proyecto. Se podrán anexar tantas fotos como sea necesario.
 2 En esta sección se redactará de forma breve y concisa los trabajos a realizar, mismos que se verán reflejados en el reporte fotográfico.
 3 Es importante que las fechas de inicio y término estén actualizadas. Todas en dos dígitos dd, mm y aa.

REPORTE FOTOGRAFICO DEL INFORME DE AVANCE MENSUAL



Escuela de la universidad
 Porcentaje de avance

0%

<p>PRORIDAD</p>	<p>Nombre de la obra: Protección de muros exteriores (fachadas) aplanados con mortero y de tabique aparente de la Escuela de Estudios Superiores del Jicarero</p>	
<p>CROQUIS DE LOCALIZACIÓN</p>		
		<p>UBICACIÓN DE LA OBRA O PROYECTO</p>
		<p>Carretera Galeana Tequesquitengo S/N Col. El Jicarero, C.P. 62900 Jojutla, Morelos</p>

FOTOGRAFIAS (ANTES)

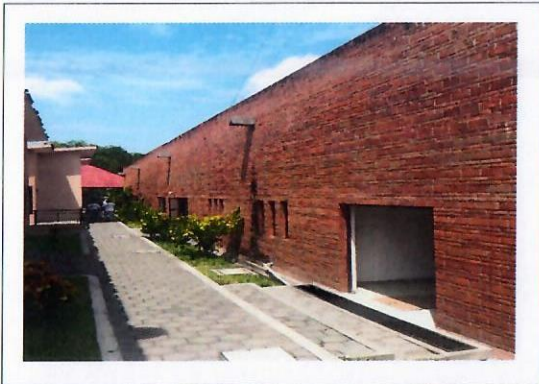

F1: Muros exteriores

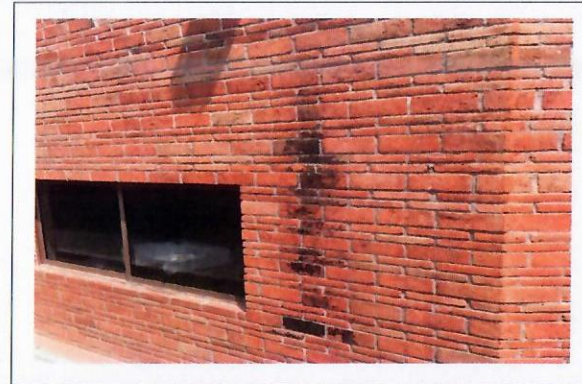

F2: Muros exteriores

Comentarios de los trabajos realizados:

Trabajos a realizarse:

1.- Protección de muros exteriores (fachadas), aplanados con mortero y de tabique aparente. (F1, F2, F3, F4, F5, F6, F7, F8, F9, F10 y F11).

Mediante oficio DFI-1892-19 signado por el Dr. Isaías Elizarraraz Alcaraz, en el que se menciona no tener inconveniente en avalar académicamente el uso de rendimientos y economías del Fondo de Aportaciones Múltiples (FAM) 2018, por un monto de \$1,365,873.25 (Un millón trescientos sesenta y cinco mil ochocientos setenta y tres pesos 25/100 M.N. para ser aplicados en la obra "Escuela de Estudios Superiores del Jicarero, protección de muros exteriores (fachadas), aplanados con mortero y de tabique aparente", en complemento a lo anterior, mediante oficio R/294/2019 signado por el Dr. Gustavo Urquiza Beltrán, Rector de la UAEM, se solicita al Ing. Jorge Jiménez Alcaraz, Director General de Instituto Nacional de Infraestructura Física Educativa (INIFED) autorización y/o aprobación para ejercer los productos financieros y economías para la obra citada con anterioridad.

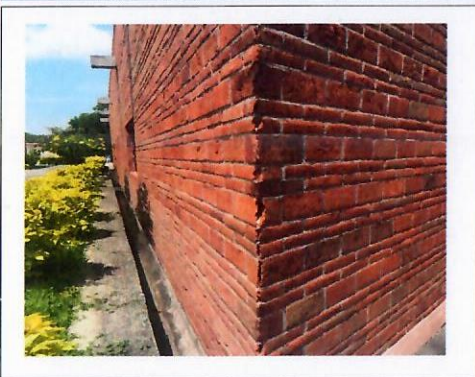

F3: Muros exteriores



F4: Muros exteriores



F5: Muros exteriores

REPORTE FOTOGRÁFICO DEL INFORME DE AVANCE MENSUAL



F6: Muros exteriores



F7: Muros exteriores



F8: Muros exteriores



F9: Muros exteriores



F10: Muros exteriores



F11: Muros exteriores

Dr. Gustavo Urquiza Beltrán
Rector

Arq. Oscar Gabriel Lasta Fernández
Director General de Infraestructura

*Para equipamiento, mantenimiento y adecuaciones, en especial, se recomienda que se capture la misma toma, mismo ángulo y lugar para el antes, durante y después de la obra.

REPORTE FOTOGRÁFICO DEL INFORME DE AVANCE MENSUAL

PRIMARIDAD

1

Nombre de la obra:

Mantenimiento de espacios académicos de Centro de Investigación en Ingeniería y Ciencias Aplicadas

CROQUIS DE LOCALIZACIÓN

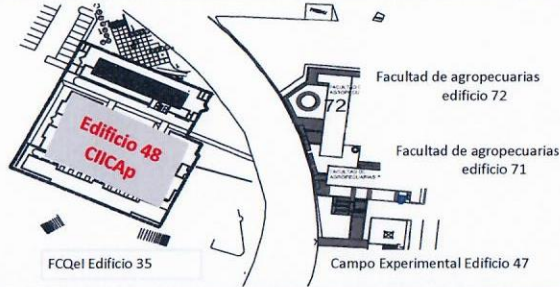

UBICACIÓN DE LA OBRA O PROYECTO

Avenida Universidad # 1001 Colonia Chamilpa,
Código Postal 62209, Cuernavaca, Morelos



UNIVERSIDAD AUTÓNOMA DEL ESTADO DE MORELOS

Escudo de la universidad

Porcentaje de avance

97%

FOTOGRAFÍAS (DURANTE)



F1: Fachada principal (limpieza Limpieza de tabique aparente con lija y cepillo de alambre



F2: Retiro de impermeabilizante anterior.

Comentarios de los trabajos realizados:

1. Fachada principal (limpieza Limpieza de tabique aparente con lija y cepillo de alambre (F1 y F6).
2. Impermeabilización de azoteas: retiro de impermeabilizante anterior (F2)
3. Impermeabilización de azoteas: Superficie preparada para recibir Impermeabilizante (F3, F4, F5, F7 y F8)

Mediante oficio DFI-1892-19 signado por el Dr. Isaias Elizarraraz Alcaraz, en el que se menciona no tener inconveniente en avalar académicamente el uso de rendimientos y economías del Fondo de Aportaciones Múltiples (FAM) 2018, por un monto de \$1,365,873.25 (Un millón trescientos sesenta y cinco mil ochocientos setenta y tres pesos 25/100 M.N. para ser aplicados en la obra "Escuela de Estudios Superiores del Jicarero, protección de muros exteriores (fachadas), aplanados con mortero y de tabique aparente", en complemento a lo anterior, mediante oficio R/294/2019 signado por el Dr. Gustavo Urquiza Beltrán, Rector de la UAEM, se solicita al Ing. Jorge Jiménez Alcaraz, Director General de Instituto Nacional de Infraestructura Física Educativa (INIFED) autorización y/o aprobación para ejercer los productos financieros y economías para la obra citada con anterioridad.



F3: Superficie preparada para recibir Impermeabilizante.

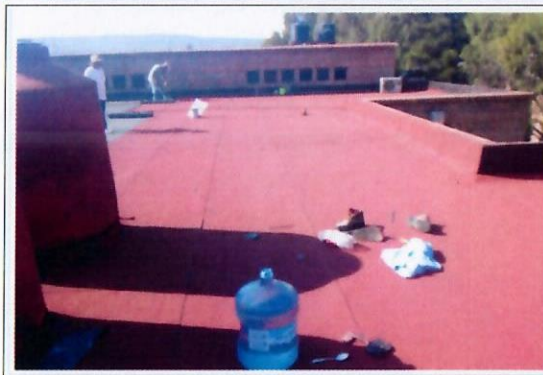

F4: Aplicación de Impermeabilizante, en proceso.



F5: Aplicación de Impermeabilizante, en proceso.

FOTOGRAFIAS (DESPUES)

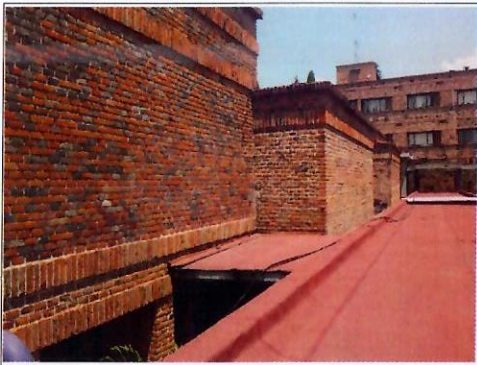

F6: Fachada principal limpia y barnizada



F7: Impermeabilizante terminado



F8: Impermeabilizante terminado



Dr. Gustavo Urquiza Beltrán
Rector



Arq. Cesar Gabriel Lasso Fernandez
Director General de Infraestructura

*Para equipamiento, mantenimiento y adecuaciones, en especial, se recomienda que se capture la misma toma, mismo ángulo y lugar para el antes, durante y despues de la obra

REPORTE FOTOGRAFICO DEL INFORME DE AVANCE MENSUAL



Estado de la universidad
 Porcentaje de avance

97%



UBICACIÓN DE LA OBRA O PROYECTO

Avenida Universidad # 1001 Colonia Chamilpa, Código Postal 62209, Cuernavaca, Morelos

FOTOGRAFÍAS (DURANTE)



F1: Fachada principal edif. 49



F2: Fachada Principal del Edificio 60

Comentarios de los trabajos realizados:

1. Impermeabilización edificio 49 (F1,F3, F4, F6 y F7).
2. Impermeabilización edificio 60 (F2, F5, F8 y F9).

Mediante oficio DFI-1892-19 signado por el Dr. Isaías Elizarraraz Alcaraz, en el que se menciona no tener inconveniente en avalar académicamente el uso de rendimientos y economías del Fondo de Aportaciones Múltiples (FAM) 2018, por un monto de \$1,365,873.25 (Un millón trescientos sesenta y cinco mil ochocientos setenta y tres pesos 25/100 M.N. para ser aplicados en la obra "Escuela de Estudios Superiores del Jicarero, protección de muros exteriores (fachadas), aplanados con mortero y de tabique aparente", en complemento a lo anterior, mediante oficio R/294/2019 signado por el Dr. Gustavo Urquiza Beltrán, Rector de la UAEM, se solicita al Ing. Jorge Jiménez Alcaraz, Director General de Instituto Nacional de Infraestructura Física Educativa (INIFED) autorización y/o aprobación para ejercer los productos financieros y economías para la obra citada con anterioridad.



F3: Techo Edificio 49



F4: Techo Edificio 49 en proceso con primer aplicado (Impermeabilización).



F5: Techo edificio 60



F6: Techo Edificio 49, impermeabilización con pintura elastometrica en arco techo



F7: Techo Edificio 48, impermeabilización con pintura elastometrica en arco techo

FOTOGRAFÍAS (DESPUÉS)



F8: Impermeabilización de techumbre

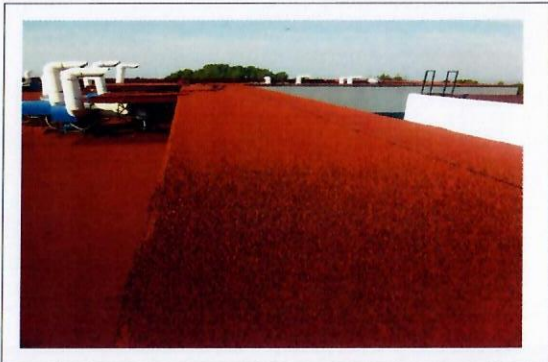

F9: Impermeabilización de pretiles

Dr. Gustavo Urquiza Beltrán
Rector

Arq. Oscar Gabriel Lastra Fernández
Director General de Infraestructura

*Para equipamiento, mantenimiento y adecuaciones, en especial, se recomienda que se capture la misma toma, mismo ángulo y lugar para el antes, durante y despues de la obra

REPORTE FOTOGRÁFICO DEL INFORME DE AVANCE MENSUAL

PRIMARIDAD **1** Nombre de la obra: **Mantenimiento de espacios académicos del Centro de Investigación en Ciencias (CInC)**



UNIVERSIDAD AUTÓNOMA DEL ESTADO DE MORELOS

Escudo de la universidad

Porcentaje de avance

97%

CROQUIS DE LOCALIZACIÓN

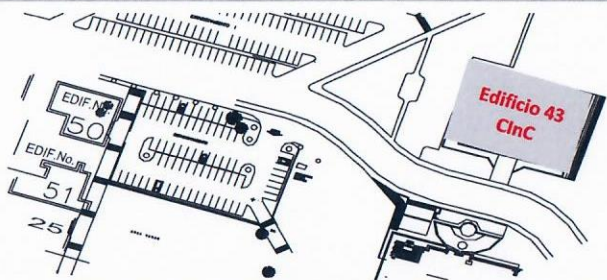

UBICACIÓN DE LA OBRA O PROYECTO

Avenida Universidad # 1001 Colonia Chamilpa,
Código Postal 62209, Cuernavaca, Morelos

FOTOGRAFÍAS (EL ANTES)



F1: Tableros eléctricos actuales



F2: Conductores eléctricos

Comentarios de los trabajos realizados:

1. Cambio de tableros eléctricos (F1)
2. Reacomodo general de conductores eléctricos y balanceo de cargas (F2)
3. Reubicación y mantenimiento de aires acondicionados del edificio (F3 y F12)
4. Mantenimiento y remodelación de sanitarios (F4, F6, F7, F8, F9, F10 y F11)
5. Sustitución de lámparas fluorescentes por tecnología led (F5)

Mediante oficio DFI-1892-19 signado por el Dr. Isaías Elizarraraz Alcaraz, en el que se menciona no tener inconveniente en avalar académicamente el uso de rendimientos y economías del Fondo de Aportaciones Múltiples (FAM) 2018, por un monto de \$1,365,873.25 (Un millón trescientos sesenta y cinco mil ochocientos setenta y tres pesos 25/100 M.N. para ser aplicados en la obra "Escuela de Estudios Superiores del Jicarero, protección de muros exteriores (fachadas), aplanados con mortero y de tabique aparente", en complemento a lo anterior, mediante oficio R/294/2019 signado por el Dr. Gustavo Urquiza Beltrán, Rector de la UAEM, se solicita al Ing. Jorge Jiménez Alcaraz, Director General de Instituto Nacional de Infraestructura Física Educativa (INIFED) autorización y/o aprobación para ejercer los productos financieros y economías para la obra citada con anterioridad.



F3: Aires acondicionados



F4: Sanitarios



F5: Lámparas

FOTOGRAFIAS (DURANTE)



F6: Sanitarios: demolición de piso



F7: Sanitarios: demolición de azulejo

FOTOGRAFIAS (DESPUES)



F8: Sanitarios: suministro y colocación de piso, azulejo, sanitarios, mingitorio ecológico (baño hombres)



F9: Sanitarios: colocación de mamparas existentes (baño hombres)



F10: Sanitarios: suministro y colocación de piso, azulejo, obalines con llaves economizadoras (Baño de hombres)



F11: Sanitarios: suministro y colocación de piso, azulejo, sanitarios, mingitorio ecológico (baño hombres)



F12: cambio de lugar y mantenimiento de los aires

Dr. Gustavo Urquiza Beltrán
Rector

Arq. Oscar Gabriel Lastra Fernández
Director General de Infraestructura

REPORTE FOTOGRÁFICO DEL INFORME DE AVANCE MENSUAL

PRIORIDAD

1

Nombre de la obra:

Mantenimiento de espacios académicos del Centro de Investigación en Ingeniería y Ciencias Aplicadas (CIICAp)

CROQUIS DE LOCALIZACIÓN

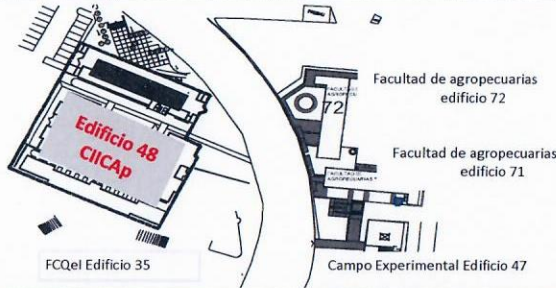

UBICACIÓN DE LA OBRA O PROYECTO

Avenida Universidad # 1001 Colonia Chamilpa,
Código Postal 62209, Cuernavaca, Morelos



UNIVERSIDAD AUTÓNOMA DEL ESTADO DE MORELOS

Escudo de la universidad

Porcentaje de avance

97%

FOTOGRAFÍAS (DURANTE)



F1: Planta de emergencia



F2: Instalaciones Eléctricas

Comentarios de los trabajos realizados:

1. Mantenimiento a planta de emergencia (F1).
2. Normalización de las instalaciones eléctrica (F2) y (F14).
3. Instalación de sistema de tierras para las nuevas instalaciones (F3).
4. Mantenimiento y aplicación de pintura en laboratorios de investigación (F4 y F9).
5. Pavimentación y fabricación de muro con puerta de acceso para adecuación de espacio para laboratorio e instalación de servicios de luz y agua (F5) (F6) (F7), (F8), (F10), (F11), (F12), (F13), (F15) Y (F16).

Mediante oficio DFI-1892-19 signado por el Dr. Isaías Elizarraraz Alcaraz, en el que se menciona no tener inconveniente en avalar académicamente el uso de rendimientos y economías del Fondo de Aportaciones Múltiples (FAM) 2018, por un monto de \$1,365,873.25 (Un millón trescientos sesenta y cinco mil ochocientos setenta y tres pesos 25/100 M.N. para ser aplicados en la obra "Escuela de Estudios Superiores del Jicareró, protección de muros exteriores (fachadas), aplañados con mortero y de tabique aparente", en complemento a lo anterior, mediante oficio R/294/2019 signado por el Dr. Gustavo Urquiza Beltrán, Rector de la UAEM, se solicita al Ing. Jorge Jiménez Alcaraz, Director General de Instituto Nacional de Infraestructura Física Educativa (INIFED) autorización y/o aprobación para ejercer los productos financieros y economías para la obra citada con anterioridad.



F3: Instalación sistema de tierras

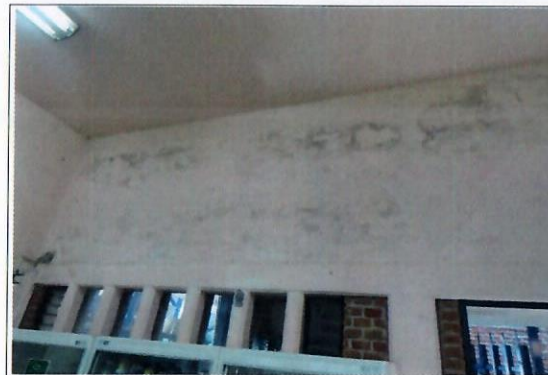

F4: Laboratorio de investigación



F5: Interior de aula (laboratorio)



F6: Interior de aula (laboratorio), iniciando muro de Durock.



F7: Interior de aula (laboratorio) quitar adoscreto, para colocar concreto acabado pulido y rayado (foto izquierda). Acabado al concreto ya terminado (foto derecha).



F8: Muro de Durock

FOTOGRAFIAS (DESPUES)



F9: Pintura vinilica (salones)



F10: Firme de concreto pulido y rayado terminado



F11: Puerta de lámina acanalada terminada



F12: Pintura vinilica en muro de durock nuevo



F13: Techumbre de lámina galvanizada prepintada a fuego

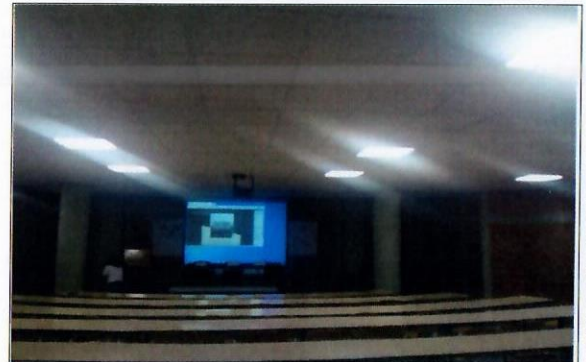

F14: Cambio de lámparas por tecnología "LED"



F15: Techumbre de lámina prepintada para el nuevo laboratorio



F16:) Moldura de lámina para evitar se trasmite el agua de lluvia



Dr. Gustavo Urquizu Beltrán
Rector

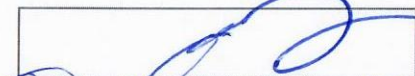

Arq. Oscar Gabriel Lastra Fernández
Director General de Infraestructura

*Para equipamiento, mantenimiento y adecuaciones, en especial, se recomienda que se capture la misma toma, mismo ángulo y lugar para el antes, durante y después de la obra

REPORTE FOTOGRAFICO DEL INFORME DE AVANCE MENSUAL



UNIVERSIDAD AUTÓNOMA DEL ESTADO DE MORELOS

Estado de la universidad

Porcentaje de avance

97%

PRIMORDIAL 1 Nombre de la obra: **Mantenimiento de espacios académicos del Centro de Investigaciones Químicas (CIQ)**

CROQUIS DE LOCALIZACIÓN

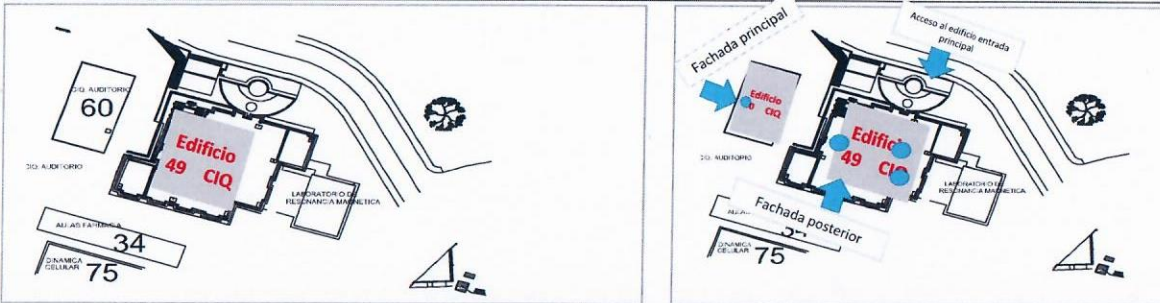

UBICACIÓN DE LA OBRA O PROYECTO

Avenida Universidad # 1001 Colonia Chamilpa,
 Código Postal 62209, Cuernavaca, Morelos

FOTOGRAFÍAS (ANTES)



F1: Edificio 49 (exterior)



F2: Edificio 60 (interior)

Comentarios de los trabajos realizados:

1. Mantenimiento de pintura general de edificios 49 y 60 (interior y exterior) (F1, F2 y F3).
2. Mantenimiento y remodelación de sanitarios (F4, F6,F7,F8, F9, F10, F15, F16, F17 y F18)
- 3.- Mantenimiento techo-plafón (F5, F11, F12, F13 y F14).

Mediante oficio DFI-1892-19 signado por el Dr. Isaias Elizarraraz Alcaraz, en el que se menciona no tener inconveniente en avalar académicamente el uso de rendimientos y economías del Fondo de Aportaciones Múltiples (FAM) 2018, por un monto de \$1,365,873.25 (Un millón trescientos sesenta y cinco mil ochocientos setenta y tres pesos 25/100 M.N. para ser aplicados en la obra "Escuela de Estudios Superiores del Jicarero, protección de muros exteriores (fachadas), aplanados con mortero y de tabique aparente", en complemento a lo anterior, mediante oficio R/294/2019 signado por el Dr. Gustavo Urquiza Beltrán, Rector de la UAEM, se solicita al Ing. Jorge Jiménez Alcaraz, Director General de Instituto Nacional de Infraestructura Física Educativa (INIFED) autorización y/o aprobación para ejercer

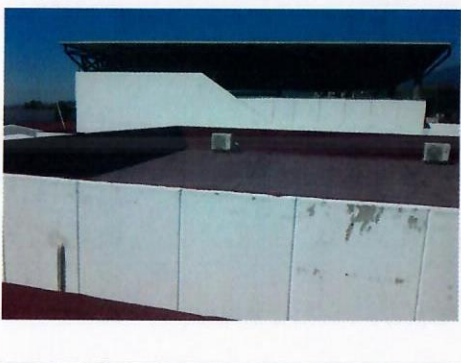

F3: Edificio 60 (exterior)



F4: Sanitarios



F5: Techo (Plafón)

FOTOGRAFÍAS (DURANTE)



F6: Sanitarios: demolición de azulejo y piso.



F7: Sanitarios: Colocación de azulejo en proceso.



F8: Sanitarios: Colocación de azulejo en proceso.



F9: Sanitarios: suministro y colocación de mamparas de aluminio (hombres)



F10: Sanitarios: suministro y colocación de mamparas de aluminio (mujeres)



F11: Colocación de falso plafón



F12: Techo: suministro y colocación de falso plafón



F13: Techo: suministro y colocación de galletas de falso plafón



F14: Techo: colocación de lámpara en falso plafón

FOTOGRAFIAS (DESPUES)



F15: Azulejo, piso, sanitarios con fluxómetro de pedal, mingitorio ecológico y barra con obalines, todo nuevo (hombres)



F16: azulejo, piso y sanitarios con fluxómetro de pedal nuevo (mujeres)



F17: Sanitarios: Obalines barra y azulejo nuevos (mujeres)



F18: Remodelación de sanitarios (avance)

Dr. Gustavo Urquiza Beltrán
Rector

Arq. Oscar Gabriel Lastra Fernández
Director General de Infraestructura

*Para equipamiento, mantenimiento y adecuaciones, en especial, se recomienda que se capture la misma toma, mismo ángulo y lugar para el antes, durante y después de la obra

REPORTE FOTOGRÁFICO DEL INFORME DE AVANCE MENSUAL

PRIORIDAD **1**

Nombre de la obra: **Mantenimiento de espacios académicos del Centro de Investigación en Dinámica Celular**

CROQUIS DE LOCALIZACIÓN

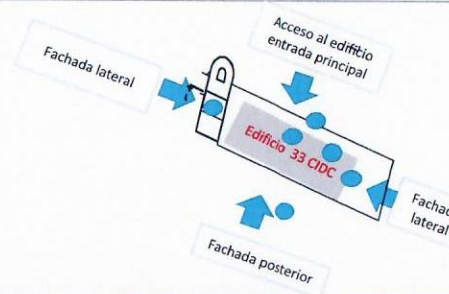
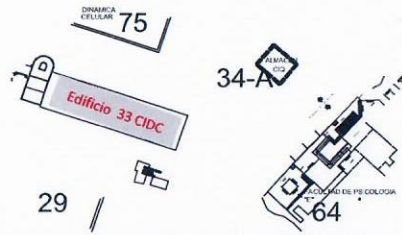

UBICACIÓN DE LA OBRA O PROYECTO

Avenida Universidad # 1001 Colonia Chamilpa,
Código Postal 62209, Cuernavaca, Morelos



UNIVERSIDAD AUTÓNOMA DEL ESTADO DE MORELOS

Escudo de la universidad

Porcentaje de avance

97%

FOTOGRAFÍAS (ANTES)



F1: Pintura de Edificio (Interior y exterior)



F2: Sistema de tierras físicas

Comentarios de los trabajos realizados:

1. Mantenimiento de pintura del edificio (interior y exterior). (F1)
2. Mantenimiento al edificio para complementar al sistema de tierras. (F2)
3. Adecuación de entradas del inmueble. (F3)
4. Iluminación exterior del edificio. (F4)
5. Mantenimiento a equipos de refrigeración y aires acondicionados. (F5)
6. Cambio de piso de laboratorio (F7, F8 y F15)
6. Remodelación de sanitarios (F6, F9, F10, F11, F12, F13, F14, F16 y F17)

Mediante oficio DFI-1892-19 signado por el Dr. Isaías Elizarraraz Alcaraz, en el que se menciona no tener inconveniente en avalar académicamente el uso de rendimientos y economías del Fondo de Aportaciones Múltiples (FAM) 2018, por un monto de \$1,365,873.25 (Un millón trescientos sesenta y cinco mil ochocientos setenta y tres pesos 25/100 M.N. para ser aplicados en la obra "Escuela de Estudios Superiores del Jicarero, protección de muros exteriores (fachadas), aplanados con mortero y de tabique aparente", en complemento a lo anterior, mediante oficio R/294/2019 signado por el Dr. Gustavo Urquiza Beltrán, Rector de la UAEM, se solicita al Ing. Jorge Jiménez Alcaraz, Director General de Instituto Nacional de Infraestructura Física Educativa (INIFED) autorización y/o aprobación para ejercer los productos financieros y economías para la obra citada con anterioridad.



F3: Entrada del inmueble

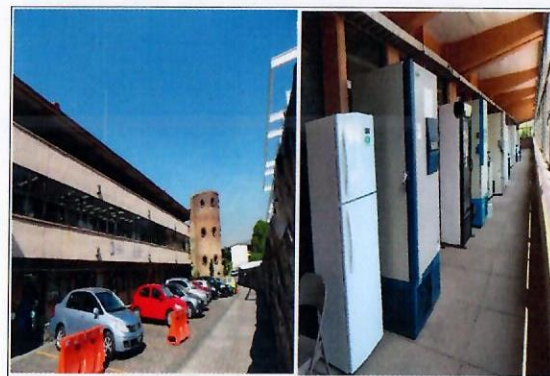

F4: Exterior del edificio

F5: Equipos de refrigeración y aires acondicionados



F6: Sanitarios



F7: Piso de laboratorio dañado



F8: Piso de laboratorio dañado

FOTOGRAFÍAS (DURANTE)



F9: Sanitarios: demolición de azulejo.



F10: Sanitarios: Colocación azulejo



F11: Sanitarios: Colocación azulejo



F12: Sanitarios: azulejo, piso y excusados nuevos (baño de hombres)



F13: Sanitarios: mingitorios ecológicos, barra para obalines y obalines nuevos



F14: Sanitarios: colocación de piso y azulejo en proceso (baño de mujeres)

FOTOGRAFÍAS (DESPUES)



F15: Cambio de piso en laboratorio de biología, terminado.



F16: Rehabilitación de sanitarios terminados. (sanitarios mujeres)



F17: Rehabilitación de sanitarios terminados. (sanitarios hombres)

Dr. Gustavo Urquiza Beltrán
Rector

Arq. Oscar Gabriel Lastra Fernández
Director General de Infraestructura

*Para equipamiento, mantenimiento y adecuaciones, en especial, se recomienda que se capture la misma toma, mismo ángulo y lugar para el antes, durante y después de la obra

REPORTE FOTOGRÁFICO DEL INFORME DE AVANCE MENSUAL



Escudo de la universidad

Porcentaje de avance

97%

PRIORIDAD

1

Nombre de la obra:

Mantenimiento de espacios académicos del Centro de Investigaciones Biológicas (CIB)

CROQUIS DE LOCALIZACIÓN

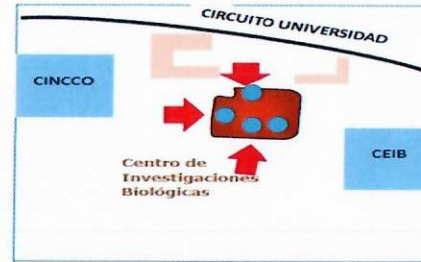

UBICACIÓN DE LA OBRA O PROYECTO

Avenida Universidad # 1001 Colonia Chamilpa,
Código Postal 62209, Cuernavaca, Morelos

FOTOGRAFÍAS (EL ANTES)



F1: Puerta de acceso (exterior)



F2: lateral (interior)

Comentarios de los trabajos realizados:

1. Mantenimiento correctivo a 1 puerta de acceso del Centro de Investigaciones Biológicas estructura en mal estado (F1 y F2)
2. Mantenimiento correctivo a puertas de laboratorios y puertas de baños en mal estado del edificio 14 del CIB (F3,F4, F5, F6, F7, F8, F9, F10 y F11)

Mediante oficio DFI-1892-19 signado por el Dr. Isaías Elizarraraz Alcaraz, en el que se menciona no tener inconveniente en avalar académicamente el uso de rendimientos y economías del Fondo de Aportaciones Múltiples (FAM) 2018, por un monto de \$1,365,873.25 (Un millón trescientos sesenta y cinco mil ochocientos setenta y tres pesos 25/100 M.N. para ser aplicados en la obra "Escuela de Estudios Superiores del Jicarero, protección de muros exteriores (fachadas), aplanados con mortero y de tabique aparente", en complemento a lo anterior, mediante oficio R/294/2019 signado por el Dr. Gustavo Urquiza Beltrán, Rector de la UAEM, se solicita al Ing. Jorge Jiménez Alcaraz, Director General de Instituto Nacional de Infraestructura Física Educativa (INIFED) autorización y/o aprobación para ejercer los productos financieros y economías para la obra citada con anterioridad.



F3: Puertas



F4: Puertas



F5: Puertas

FOTOGRAFÍAS (EL ANTES)



F6: Puertas

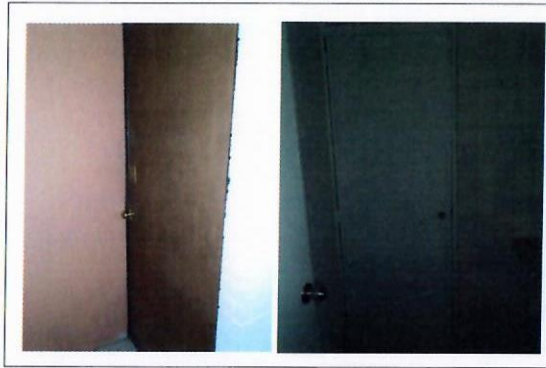

F7: Puertas



F8: Puertas

FOTOGRAFÍAS (DESPUÉS)



F9: Colocación de puertas



F10: Colocación de puertas

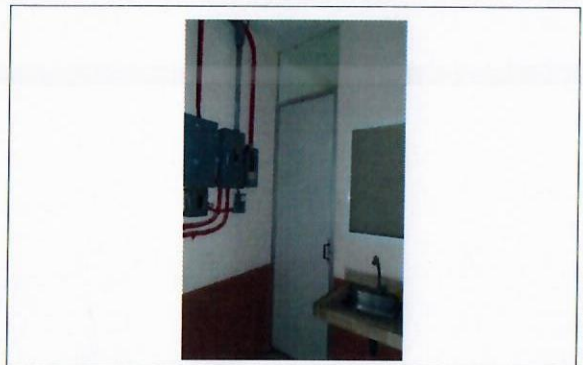

F11: Colocación de puertas



F12: Suministro y colocación de puerta de acceso principal.





F13: Suministro y colocación de puerta de acceso principal.

Dr. Gustavo Urquiza Beltrán
Rector

Arq. Oscar Gabriel Lasaga Fernández
Director General de Infraestructura

*Para equipamiento, mantenimiento y adecuaciones, en especial, se recomienda que se capture la misma toma, mismo ángulo y lugar para el antes, durante y después de la obra

REPORTE FOTOGRÁFICO DEL INFORME DE AVANCE MENSUAL

 <p>UNIVERSIDAD AUTÓNOMA DEL ESTADO DE MORELOS</p> <p>Escudo de la universidad</p> <p>Porcentaje de avance</p>	<p>PROYECTO 1 Nombre de la obra: Impermeabilización del techo de la Escuela de Estudios Superiores de Miacatlán</p> <p>CROQUIS DE LOCALIZACIÓN</p>  <p>UBICACIÓN DE LA OBRA O PROYECTO</p> <p>Carretera Alpuyeuca - Grutas S/N, Col. La toma, Miacatlán, Mor.</p>
<p>97%</p>	

FOTOGRAFÍAS DEL ANTES



F1: Fachada principal

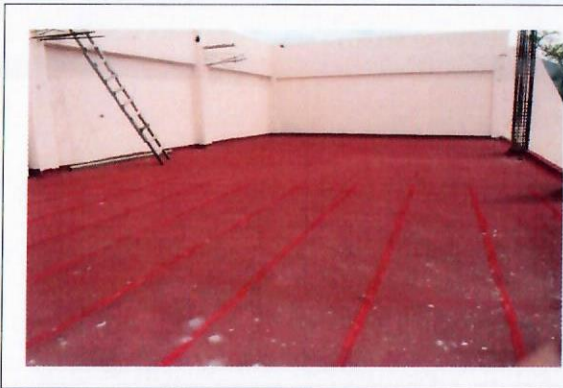

F2: Techo del edificio

Comentarios de los trabajos realizados:

1.- Impermeabilización del edificio (F1,F2, F3, F4, F5, F6, F7, F8, F9, F10, F11, F12, F13, F14, F15, F16, F17, F18, F19, F20, F21, F22, F23, F24, F25, F26, F27, F28, F29 y F30).

Mediante oficio DFI-1892-19 signado por el Dr. Isaías Elizarraraz Alcaraz, en el que se menciona no tener inconveniente en avalar académicamente el uso de rendimientos y economías del Fondo de Aportaciones Múltiples (FAM) 2018, por un monto de \$1,365,873.25 (Un millón trescientos sesenta y cinco mil ochocientos setenta y tres pesos 25/100 M.N. para ser aplicados en la obra "Escuela de Estudios Superiores del Jicarero, protección de muros exteriores (fachadas), aplanados con mortero y de tabique aparente", en complemento a lo anterior, mediante oficio R/294/2019 signado por el Dr. Gustavo Urquiza Beltrán, Rector de la UAEM, se solicita al Ing Jorge Jiménez Alcaraz, Director General de Instituto Nacional de Infraestructura Física Educativa (INIFED) autorización y/o aprobación para ejercer los productos financieros y economías para la obra citada con anterioridad.



F3: Techo del edificio



F4: Techo del edificio



F5: Techo del edificio



F6: Techo del edificio



F7: Techo del edificio



F8: Techo del edificio



F9: Techo del edificio

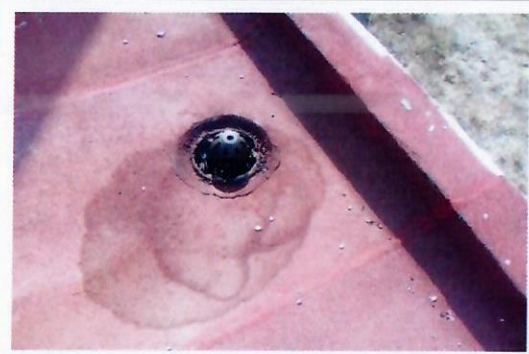

F10: Techo del edificio

FOTOGRAFIAS (DURANTE)



F11: Retiro de impermeabilizante prefabricado



F12: Retiro de impermeabilizante prefabricado



F13: Suministro y colocación de impermeabilizante prefabricado en losa



F14: Techo del edificio: suministro y colocación de impermeabilizante prefabricado



F15: Techo del edificio: Vista de los trabajos de calafateo en grietas de losa



F16: Suministro y aplicación de impermeabilizante acrílico en azotea de segundo nivel del edificio



F17: Suministro y aplicación de impermeabilizante acrílico en azotea de segundo nivel del edificio



F18: Suministro y aplicación de impermeabilizante acrílico en azotea de segundo nivel del edificio



F19: Suministro y aplicación de impermeabilizante acrílico en azotea de segundo nivel del edificio

FOTOGRAFÍAS (DESPUES)



F20: Fachada principal

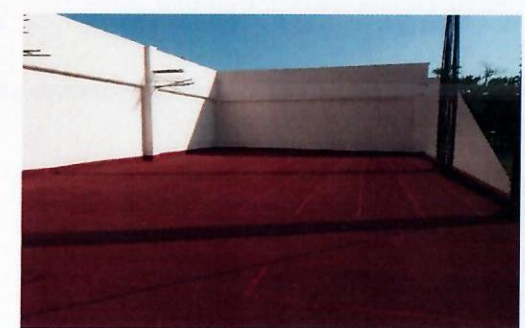

F21: Techo del edificio



F22: Techo del edificio

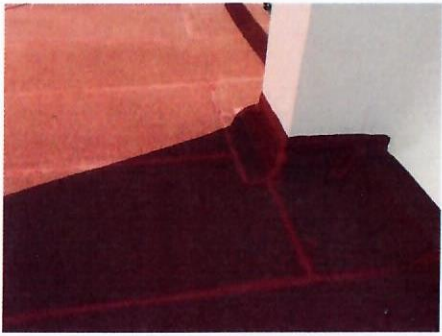

F23: Fachada principal



F24: Techo del edificio



F25: Techo del edificio

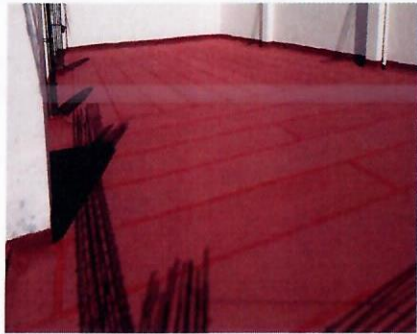

F26: Impermeabilización acrílico en azotea de segundo nivel del edificio



F27: Impermeabilización acrílico en azotea de segundo nivel del edificio



F28: Techo del edificio

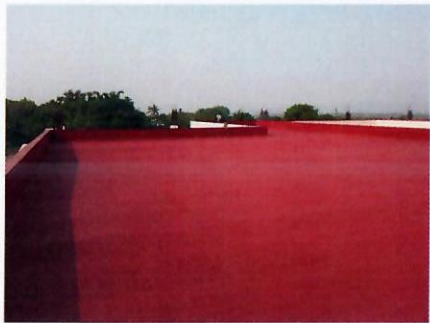

F29: Techo del edificio



F30: Techo del edificio

Dr. Gustavo Urquiza Beltrán
Rector

Arq. Oscar Gabriel Lastra Fernández
Director General de Infraestructura

*Para equipamiento, mantenimiento y adecuaciones, en especial, se recomienda que se capture la misma toma, mismo ángulo y lugar para el antes, durante y después de la obra

REPORTE FOTOGRÁFICO DEL INFORME DE AVANCE MENSUAL



UNIVERSIDAD AUTÓNOMA DEL ESTADO DE MORELOS

Escudo de la universidad

Porcentaje de avance

97%

PRORIDAD

1

Nombre de la obra:

Mantenimiento de espacios académicos de la Facultad de Ciencias Químicas e Ingeniería (Impermeabilizante para el Laboratorio de Operaciones Unitarias y Tamulba)

CROQUIS DE LOCALIZACIÓN

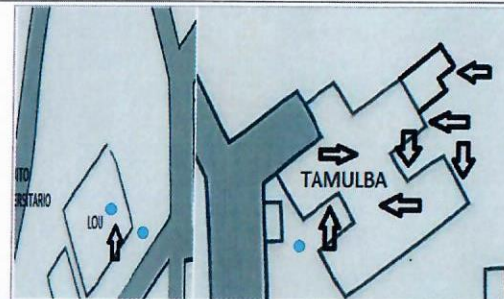

UBICACIÓN DE LA OBRA O PROYECTO

Avenida LOU esquina Circuito Universitario, Edificio No15, Colonia Chamilpa, C.P. 62209, Cuernavaca, Morelos. Edificio 15 LOU, EDIFICIO 4 TAMULBA

FOTOGRAFÍAS (EL ANTES)



F1: Fachada principal LOU



F2: lateral LOU

Comentarios de los trabajos realizados:

1. Impermeabilizado de 1,310 m2 en techo de lamina LOU (F1,F2, F5, F15, F16, F17, F18, F19, F20, F21 y F25).
2. Impermeabilizado de 1,200 m2 en techo de lamina de Tamulba (F3 ,F4, F6, F7, F8, F9, F10, F11, F12, F13, F14, F22, F23 y F24).

Mediante oficio DFI-1892-19 signado por el Dr. Isaías Elizarraraz Alcaraz, en el que se menciona no tener inconveniente en avalar académicamente el uso de rendimientos y economías del Fondo de Aportaciones Múltiples (FAM) 2018, por un monto de \$1,365,873.25 (Un millón trescientos sesenta y cinco mil ochocientos setenta y tres pesos 25/100 M.N. para ser aplicados en la obra "Escuela de Estudios Superiores del Jicarero, protección de muros exteriores (fachadas), aplastados con mortero y de tabique aparente", en complemento a lo anterior, mediante oficio R/294/2019 signado por el Dr. Gustavo Urquiza Beltrán, Rector de la UAEM, se solicita al Ing. Jorge Jiménez Alcaraz, Director General de Instituto Nacional de Infraestructura Física Educativa (INIFED) autorización y/o aprobación para ejercer los productos financieros y economías para la obra citada con anterioridad.



F3: Techo TAMULBA



F4: Entrada TAMULBA



F5: Interior de aula LOU

FOTOGRAFÍAS (DURANTE)



F6: Techo TAMULBA: retiro de material de espuma de poliuretano existente en mal estado, sobre cubierta metálica del edificio



F7: Techo TAMULBA: Retiro de material deteriorado sobre laminas metálicas y cumbre de cubierta, lado sur de edificio



F8: Techo TAMULBA; Vista general de los trabajos de limpieza previas a la aplicación de impermeabilizante esprayado.



F9: Techo TAMULBA: Aplicación de mediante esprayado de espuma de poliuretano sobre cubierta metálica previa a recibir acabado final



F10: Imagen de aplicación de poliurea color blanco sobre espuma de poliuretano, como acabado final.



F11: Techo TAMULBA: Vista general de los trabajos terminados de impermeabilización a base espuma de poliuretano sobre cubiertas metálicas de edificio



F12: Retiro de impermeabilizante deteriorado existente en cubierta de losa de acceso oeste a TABULBA.



F13: Trabajos de retiro de impermeabilizante deteriorado y colocación de sellador primario en losa de anexo TAMULBA.

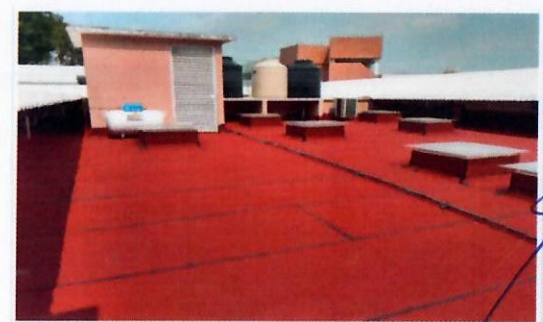

F14: Colocacion de membrana de impermeabilizante prefabricado en losa de acceso oeste.



F15: Vista de los trabajos de retiro de impermeabilizante deteriorado de poliuretano en techumbre metálica de nave principal, lado norte de LOU.



F16: Imagen de los trabajos de limpieza de residuos de impermeabilizante deteriorado de poliuretano existente en cubierta metálica, lado poniente de LOU.



F17: Imagen de los trabajos de limpieza de láminas traslucidas existentes en cubierta metálica de LOU.



F18: Vista general de limpieza en canalones metálicos adyacentes a cubierta metálica de LOU, previos a su reparación en áreas deterioradas.



F19: Vista de los trabajos de retiro de lámina traslúcida y su sustitución por lámina metálica similar a la existente en cubierta del edificio de LOU, previo a la aplicación de impermeabilizante a base espuma de poliuretano.



F20: Imagen de los trabajos de limpieza de láminas traslucidas existentes en cubierta metálica de LOU.



F21: Vista general de limpieza en canalones metálicos adyacentes a cubierta metálica de LOU, previos a su reparación en áreas deterioradas.



F22: Vista general de los trabajos terminados de colocación de membrana de impermeabilizante prefabricado en cubierta de TAMULBA.



F23: Vista general de los trabajos terminados de impermeabilización prefabricado en losa de anexo TAMULBA.



F24: Imagen de trabajos concluidos de impermeabilización con membrana prefabricado hacia fachada norte de anexo TAMULBA.



F25: Imagen de los trabajos terminados de aplicación de impermeabilizante de espuma de poliuretano con acabado final sobre cubierta metálica del edificio LOU.

Dr. Gustavo Urquiza Beltrán
Rector

Arq. Oscar Gabriel Lastra Hernández
Director General de Infraestructura

*Para equipamiento, mantenimiento y adecuaciones, en especial, se recomienda que se capture la misma toma, mismo ángulo y lugar para el antes, durante y después de la obra

REPORTE FOTOGRÁFICO DEL INFORME DE AVANCE MENSUAL



UNIVERSIDAD AUTÓNOMA DEL ESTADO DE MORELOS

Escudo de la universidad

Porcentaje de avance

97%

PRIMORDIAL **1** Nombre de la obra: **Mantenimiento de espacios académicos de la Facultad de Ciencias Químicas e Ingeniería FCQel**

CROQUIS DE LOCALIZACIÓN

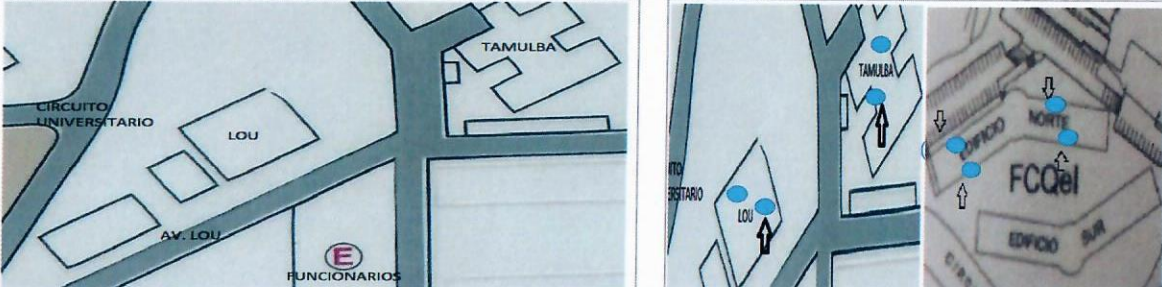

UBICACIÓN DE LA OBRA O PROYECTO

Avenida Universidad # 1001 Colonia Chamilpa, Código Postal 62209, Cuernavaca, Morelos

FOTOGRAFÍAS (ANTES)



F1: Sanitarios



F2: TAMULBA (Interior y Exterior)

Comentarios de los trabajos realizados:

1. Cambio de muebles sanitarios por ahorradores. 12 pzas (F1).
2. Aplicación de pintura blanca, gris y azul marino para Tamulba y LOU, salones, laboratorios, mezzanine, fachada principal y oficinas (F2, F6, F7, F8, F9, F10, F11, F12, F13, F16, F17, F18, F19, F20, F21, F22, F24, F25, F26, F29, F30, F31, F32, F33, F34, F35, F37 y F38).
3. Suministro y colocación de luminarias para TAMULBA y FCQel 15 de 120-led/20w, luz de día, tipo base g5. 200 piezas (F3, F14, F15, F27 y F28).
4. Cambio de 20 mezcladoras cuello de ganso con doble llave para tarja de laboratorio (F4).
5. Pintura de 13 sadienes con 200 m2 y Pintura de 9 almacenes temporales de residuos con 100 m2 (F5 y F36).

Mediante oficio DFI-1892-19 signado por el Dr. Isaías Elizarraraz Alcaraz, en el que se menciona no tener inconveniente en avalar académicamente el uso de rendimientos y economías del Fondo de Aportaciones Múltiples (FAM) 2018, por un monto de \$1,365,873.25 (Un millón trescientos sesenta y cinco mil ochocientos setenta y tres pesos 25/100 M.N. para ser aplicados en la obra "Escuela de Estudios Superiores del Jicarero, protección de muros exteriores (fachadas), aplanados con mortero y de tabique aparente", en complemento a lo anterior, mediante oficio R/294/2019 signado por el Dr. Gustavo Urquiza Beltrán, Rector de la UAEM, se solicita al Ing. Jorge Jiménez Alcaraz, Director General de Instituto Nacional de Infraestructura Física Educativa (INIFED) autorización y/o aprobación para ejercer los productos financieros y economías para la obra citada con anterioridad.



F3: TAMULBA-FCQel



F4: FCQel-LOU



F6: FCQel-LOU

FOTOGRAFÍAS (DURANTE)



F6: TAMULBA: Limpieza de capas de pintura en mal estado sobre muros de fachada principal.



F7: TAMULBA: Sellado de fisuras en muros de fachada principal



F8: TAMULBA: Aplicación de pintura vinílica y de esmalte en muros interiores de edificio



F9: TAMULBA: Aplicación de pintura en muros de fachada con preparación previa para recibir trabajos



F10: LOU: Aplicación de pintura vinílica y de esmalte en muros de fachada principal.



F11: LOU: Trabajos de aplicación de pintura vinílica en muros perimetrales al interior de la nave principal.



F12: LOU: Trabajos de aplicación de pintura de esmalte en tuberías interiores de instalaciones en diámetros varios.



F13: LOU: Trabajos de aplicación de pintura vinílica y de esmalte en muros interiores.



F14: Tamulba: Vista de los trabajos de retiro de luminarias existentes y colocación de luminarias ahorradoras de energía tipo LED.



F15: Trabajos de retiro de luminarias en laboratorios de TAMULBA



F16: Trabajos de retiro de pintura epóxica deteriorada en piso de laboratorio previo a la aplicación de pintura epóxica, primer nivel, lado sur de edificio 35, FCQEL.



F17: Imagen de retiro de residuos previo a los trabajos de aplicación de pintura epóxica en piso de laboratorio, primer nivel lado sur de edificio 35 FCQel.



F18: Aplicación de pintura vinilica en pretilos y muros de pasillos principales, área exterior noroeste segundo nivel, edificio 35 FCQel.



F19: Vista general de los trabajos de aplicación de pintura vinilica en muros de fachadas, primer y segundo nivel, área exterior sur de laboratorios edificio 35 FCQel.



F20: Aplicación de sellador en fachafeta de cerámica esmaltada en muretes de fachada principal de primer nivel, edificio 35 FCQel.

Handwritten blue ink marks, including a large arrow pointing upwards and a signature-like scribble.

FOTOGRAFIAS (DESPUES)



F21: TAMULBA-FCQel: Trabajos concluidos de aplicación de pintura vinílica y de esmalte en muros de pasillos interiores.



F22: TAMULBA-FCQel: Trabajos terminados de aplicación de pintura vinílica en muros de fachada principal así como de pintura de esmalte en estructura y puertas metálicas.



F23: TAMULBA-FCQel: Trabajos terminados de aplicación de pintura vinílica en muro y pintura de esmalte en puertas y protecciones de ventana.



F24: TAMULBA-FCQel: trabajos de aplicación de pintura de esmalte en parte baja de muros así como en tuberías de instalaciones con diámetros variados.



F25: LOU: trabajos concluidos de aplicación de pintura vinílica y de esmalte en fachada Principal.



F26: LOU: trabajos de aplicación de pintura vinílica y de esmalte en áreas comunes interiores de edificio.



F27: Imagen de los trabajos concluidos de colocación de luminarias ahorradoras de energía tipo LED, en taller de TAMULBA.



F28: Vista general de los trabajos concluidos de colocación de luminarias ahorradoras de energía tipo LED y su puesta en marcha. Laboratorios de TAMULBA



F29: Trabajos de aplicación de pintura vinílica y de esmalte en muros interiores.



F30: Aplicación de pintura vinílica en pretiles y muros de pasillos principales, área exterior norte de laboratorios de primer nivel, edificio 35 FCQel.



F31: Imagen de los trabajos terminados de aplicación de pintura vinílica en pretiles y muros, vestibulo principal de laboratorios, primer nivel edificio 35.



F32: Vista general de los trabajos terminados de aplicación de pintura vinílica en muretes de pasillos principales, área exterior sur de laboratorios edificio 35 FCQel.



F33: Aplicación de Pintura de esmalte en barandales de herrería y columnas metálicas de vestibulo principal, área de laboratorios edificio 35 FCQel



F34: Imagen de los trabajos terminados de aplicación de pintura de esmalte en barandales de vestibulo principal, área de laboratorios primer nivel edificio 35 FCQel.



F35: Trabajos terminados de aplicación de pintura epóxica en piso de laboratorio primer nivel de edificio 35 FCQel.



F36: Aplicación de pintura epóxica en muros y piso de área de lavajos y regadera, laboratorio primer nivel, edificio 35 FCQel



F37: Imagen de los trabajos terminados de aplicación de pintura vinílica en pretiles y muros, vestibulo principal de tercer nivel edificio 35.



F38: Imagen de los trabajos de terminados de aplicación de pintura vinílica en muretes y faldón así como sellador en fachaletas de cerámica esmaltada de fachada principal edificio 35 FCQel.

Dr. Gustavo Uruiza Beltrán
Rector

Arq. Oscar Gabriel Lastra Hernández
Director General de Infraestructura

*Para equipamiento, mantenimiento y adecuaciones, en especial, se recomienda que se capture la misma toma, mismo ángulo y lugar para el antes, durante y despues de la obra

REPORTE FOTOGRÁFICO DEL INFORME DE AVANCE MENSUAL

PRORIDAD 1 Nombre de la obra: **Mantenimiento de espacios académicos del Instituto de Ciencias de la Educación (ICE)**



UNIVERSIDAD AUTÓNOMA DEL ESTADO DE MORELOS

Escudo de la universidad

Porcentaje de avance

97%

CROQUIS DE LOCALIZACIÓN

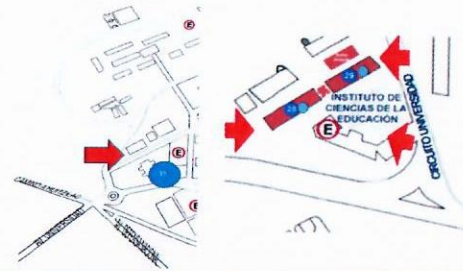
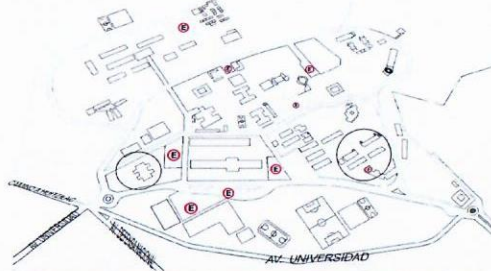

UBICACIÓN DE LA OBRA O PROYECTO

Avenida Universidad # 1001 Colonia Chamilpa,
Código Postal 62209, Cuernavaca, Morelos

FOTOGRAFÍAS (EL ANTES)



F1: Escusados



F2: Escusados

Comentarios de los trabajos realizados:

1. Baños del edificio 28 y 29 que se requieren replazar escusados por escusados ahorradores de agua (F1, F2, F8 y F9).
2. Baños del edificio 28 y 29 que requieren replazar mingitorios de carga de agua por mingitorios secos (ecológicos) (F3).
3. Cambiar las lámpara obsoletas por lámpara ahorradoras de energía de aulas de los edificios 28, 29 y 19 de posgrado (F4, F6, F7 y F10).
4. Cambio de cableado eléctrico (F5).

Mediante oficio DFI-1892-19 signado por el Dr. Isaias Elizarraraz Alcaraz, en el que se menciona no tener inconveniente en avalar académicamente el uso de rendimientos y economías del Fondo de Aportaciones Múltiples (FAM) 2018, por un monto de \$1,365,873.25 (Un millón trescientos sesenta y cinco mil ochocientos setenta y tres pesos 25/100 M.N. para ser aplicados en la obra "Escuela de Estudios Superiores del Jicarero, protección de muros exteriores (fachadas), aplanados con mortero y de tabique aparente", en complemento a lo anterior, mediante oficio R/294/2019 signado por el Dr. Gustavo Urquiza Beltrán, Rector de la UAEM, se solicita al Ing. Jorge Jiménez Alcaraz, Director General de Instituto Nacional de Infraestructura Física Educativa (INIFED) autorización y/o aprobación para ejercer los productos financieros y economías para la obra citada con anterioridad.



F3: Mingitorios



F4: Aulas



F5: Cableado Eléctrico

FOTOGRAFÍAS (DURANTE)



F6: Aulas, colocación de luminarias



F7: Aulas, colocación de luminarias

FOTOGRAFÍAS (DESPUES)



F8: Cambio de lavabos



F9: Cambio de esouzados



F10: Luminarias colocadas

Dr. Gustavo Uruiza Beltrán
Rector

Arq. Oscar Gabriel Lastra Fernández
Director General de Infraestructura

*Para equipamiento, mantenimiento y adecuaciones, en especial, se recomienda que se capture la misma toma, mismo ángulo y lugar para el antes, durante y después de la obra

REPORTE FOTOGRAFICO DEL INFORME DE AVANCE MENSUAL

PRIMARIA

1

Nombre de la obra:

Mantenimiento de espacios académicos de la Escuela de Estudios Superiores de Mazatepec



UNIVERSIDAD AUTÓNOMA DEL ESTADO DE MORELOS

Escudo de la universidad

Porcentaje de avance

97%

CROQUIS DE LOCALIZACIÓN

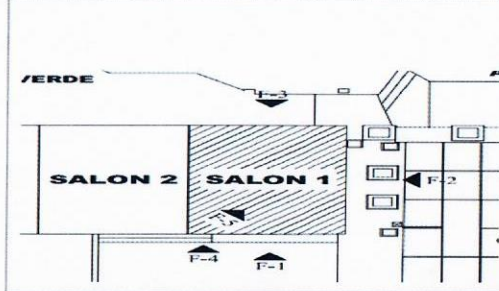
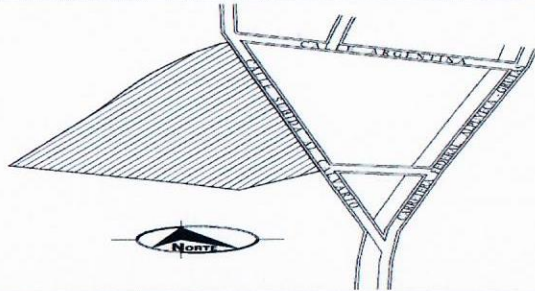

UBICACIÓN DE LA OBRA O PROYECTO

SUBIDA AL CALVARIO S/N, COLONIA JUSTO SIERRA, MAZATEPEC, MORELOS

FOTOGRAFÍAS (EL ANTES)



F1: Exterior de aula



F2: Interior de aula

Comentarios de los trabajos realizados:

- 1.- Suministro y aplicación de pintura vinilica, esmalte o impermeabilizante a muros en el interior y exterior de las aulas. (F1, F2, F6, F7, F8, F9, F10, F11, F12, F13, F14, F15, F16, F17, F18, F19, F20, F21, F22, F23, F24, F25, F26, F27, F28, F30 y F31).
- 2.- Suministro y aplicación de pintura vinilica a herreras como puertas y ventanas. (F3, F4 y F29).
- 3.- Suministro y aplicación de pintura vinilica al plafón y techos de las aulas. (F5).

Mediante oficio DFI-1892-19 signado por el Dr. Isaías Elizarraraz Alcaraz, en el que se menciona no tener inconveniente en avalar académicamente el uso de rendimientos y economías del Fondo de Aportaciones Múltiples (FAM) 2018, por un monto de \$1,365,873.25 (Un millón trescientos sesenta y cinco mil ochocientos setenta y tres pesos 25/100 M.N. para ser aplicados en la obra "Escuela de Estudios Superiores del Jicarero, protección de muros exteriores (fachadas), aplanados con mortero y de tabique aparente", en complemento a lo anterior, mediante oficio R/294/2019 signado por el Dr. Gustavo Urquiza Beltrán, Rector de la UAEM, se solicita al Ing. Jorge Jiménez Alcaraz, Director General de Instituto Nacional de Infraestructura Física Educativa (INIFED) autorización y/o aprobación para ejercer los productos financieros y economías para la obra citada con anterioridad.



F3: Interior, ventanas aula



F4: Herreras



F5: Interior de aula



F6: Techo

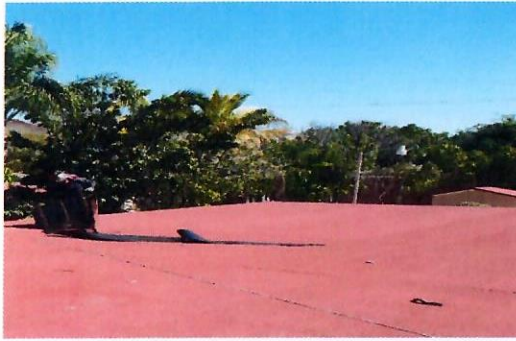

F7: Techo

FOTOGRAFIAS (DURANTE)



F8: Trabajos de retiro de impermeabilizante prefabricado en edificio 4.



F9: Techo: trabajos de retiro de impermeabilizante prefabricado en edificio 3A.



F10: Techo: trabajos de calafateo en grietas de losa en edificios 3A y 4.



F11: Retiro de impermeabilizante prefabricado en edificio 2



F12: Edificio 4



F13: Edificio 3 A



F14: Edificio 2



F15: Vista de los trabajos de preparación de la superficie para suministro y aplicación de pintura vinilica acrílica edificio 4 y 3



F16: Vista de los trabajos de preparación de la superficie para suministro y aplicación de pintura vinilica acrílica edificio 4 y 3



F17: Vista de los trabajos de suministro y aplicación de pintura vinilica acrílica edificio 4 y 3



F18: Vista de los trabajos de suministro y aplicación de pintura vinilica acrílica edificio 4 y 3



F19: Vista de los trabajos de preparación de la superficie para suministro y aplicación de pintura vinilica acrílica edificio 4 y 3

FOTOGRAFIAS (DESPUES)



F20: Vista de los trabajos de suministro y colocación de impermeabilizante prefabricado en edificio 4



F21: Vista de los trabajos de suministro y colocación de impermeabilizante prefabricado en edificio 3-A



F22: Techo: Suministro y colocación de impermeabilizante prefabricado en edificio 2



F23: Techo: Vista de los trabajos generales de impermeabilización.



F24: Suministro y aplicación de pintura vinílica acrílica edificio 4 y 3



F25: Suministro y aplicación de pintura vinílica acrílica edificio 4 y 3



F26: Exterior de aula



F27: Interior de aula



F28: Interior, ventanas aula



F29: Exterior aulas



F30: Interior de aula



F31: Techo

Dr. Gustavo Urquiza Beltrán
Rector

Arq. Oscar Gabriel Lastra Fernández
Director General de Infraestructura

*Para equipamiento, mantenimiento y adecuaciones, en especial, se recomienda que se capture la misma toma, mismo ángulo y lugar para el antes, durante y después de la obra.

2018

AÑO

FAM

FONDO DE APORTACIONES MÚLTIPLES

DIRECCIÓN GENERAL DE EDUCACIÓN SUPERIOR UNIVERSITARIA
DIRECCIÓN DE FORTALECIMIENTO INSTITUCIONAL
SUBDIRECCIÓN DE FOMENTO INSTITUCIONAL/DEPARTAMENTO DE INFRAESTRUCTURA FÍSICA

Mes reportado

Agosto _ 2019

FECHA DE CORTE: 31/08/2019

REPORTE FOTOGRÁFICO DEL INFORME DE AVANCE MENSUAL

PRIMORDIA 3

Nombre de la obra:

Mantenimiento de espacios académicos de la Escuela de Estudios Superiores de Tetela del Volcán EESTEVOL



UNIVERSIDAD AUTÓNOMA DEL ESTADO DE MORELOS

Porcentaje de avance

0%

CROQUIS DE LOCALIZACIÓN



UBICACIÓN DE LA OBRA O PROYECTO

Calle 24 de Febrero , Barrio Santiago S/N, Tetela del Volcán, Morelos, C.P. 62800.

FOTOGRAFÍAS (EL ANTES)



F1: Edificio de Dirección



F2: Edificio Principal

Comentarios de los trabajos realizados:

Trabajos pendientes a realizarse:

1. Impermeabilización del Edificio de dirección (F1)
2. Impermeabilización del Edificio principal (F2) y (F3)
3. Impermeabilización del Centro de cómputo (F4) y (F5)

Mediante oficio DFI-1892-19 signado por el Dr. Isaias Elizarraraz Alcaraz, en el que se menciona no tener inconveniente en avalar académicamente el uso de rendimientos y economías del Fondo de Aportaciones Múltiples (FAM) 2018, por un monto de \$1,365,873.25 (Un millón trescientos sesenta y cinco mil ochocientos setenta y tres pesos 25/100 M.N. para ser aplicados en la obra "Escuela de Estudios Superiores del Jicarero, protección de muros exteriores (fachadas), aplanados con mortero y de tabique aparente", en complemento a lo anterior, mediante oficio R/294/2019 signado por el Dr. Gustavo Urquiza Beltrán, Rector de la UAEM, se solicita al Ing. Jorge Jiménez Alcaraz, Director General de Instituto Nacional de Infraestructura Física Educativa (INIFED) autorización y/o aprobación para ejercer los productos financieros y economías para la obra citada con anterioridad.



F3: Edificio Principal



F4: Centro de Cómputo



F5: Centro de Cómputo

Dr. Gustavo Urquiza Beltrán
Rector

Arq. Oscar Gabriel Lastra Fernández
Director General de Infraestructura

*Para equipamiento, mantenimiento y adecuaciones, en especial; se recomienda que se capture la misma toma, mismo ángulo y lugar para el antes, durante y después de la obra

2018

AÑO

FAM

FONDO DE APORTACIONES MÚLTIPLES

DIRECCIÓN GENERAL DE EDUCACIÓN SUPERIOR UNIVERSITARIA
DIRECCIÓN DE FORTALECIMIENTO INSTITUCIONAL
SUBDIRECCIÓN DE FOMENTO INSTITUCIONAL/DEPARTAMENTO DE INFRAESTRUCTURA FÍSICA

Mes reportado
Agosto _ 2019
FECHA DE CORTE: 31/08/2019

REPORTE FOTOGRÁFICO DEL INFORME DE AVANCE MENSUAL

PRORIDAD

3

Nombre de la obra

Mantenimiento de espacios académicos de la Escuela de Estudios Superiores de Tetela del Volcán EESTEVOL



UNIVERSIDAD AUTÓNOMA DEL ESTADO DE MORELOS

Porcentaje de avance

0%

CROQUIS DE LOCALIZACIÓN



UBICACIÓN DE LA OBRA O PROYECTO

Calle 24 de Febrero , Barrio Santiago S/N, Tetela del Volcán, Morelos, C.P. 62800.

FOTOGRAFÍAS (EL ANTES)

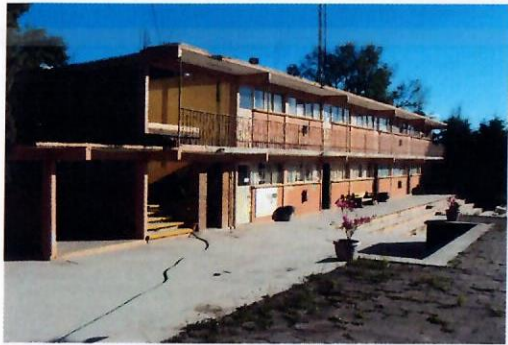

F1: Edificio Principal



F2: Interiores



F3: Interiores

Comentarios de los trabajos realizados:

Trabajos pendientes a realizarse:

1. Impermeabilización del Edificio principal (F1)
2. Impermeabilización del Edificio principal (interiores) (F2 y F3)

Mediante oficio DFI-1892-19 signado por el Dr. Isaías Elizarraraz Alcaraz, en el que se menciona no tener inconveniente en avalar académicamente el uso de rendimientos y economías del Fondo de Aportaciones Múltiples (FAM) 2018, por un monto de \$1,365,873.25 (Un millón trescientos sesenta y cinco mil ochocientos setenta y tres pesos 25/100 M.N. para ser aplicados en la obra "Escuela de Estudios Superiores del Jicarero, protección de muros exteriores (fachadas), aplandados con mortero y de tabique aparente", en complemento a lo anterior, mediante oficio R/294/2019 signado por el Dr. Gustavo Urquiza Beltrán, Rector de la UAEM, se solicita al Ing. Jorge Jiménez Alcaraz, Director General de Instituto Nacional de Infraestructura Física Educativa (NIFED) autorización y/o aprobación para ejercer los productos financieros y economías para la obra citada con anterioridad.

Dr. Gustavo Urquiza Beltrán
Rector

Arq. Oscar Gabriel Lastra Fernández
Director General de Infraestructura

*Para equipamiento, mantenimiento y adecuaciones, en especial, se recomienda que se capture la misma toma, mismo ángulo y lugar para el antes, durante y después de la obra.

REPORTE FOTOGRÁFICO DEL INFORME DE AVANCE MENSUAL

PRIORIDAD

3

Nombre de la obra:

Mantenimiento de espacios académicos de la Escuela de Estudios Superiores de Tetela del Volcán.



UNIVERSIDAD AUTÓNOMA DEL ESTADO DE MORELOS

Porcentaje de avance

97%

CROQUIS DE LOCALIZACIÓN

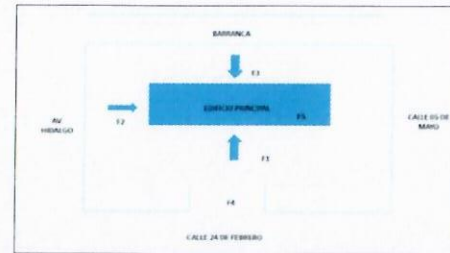
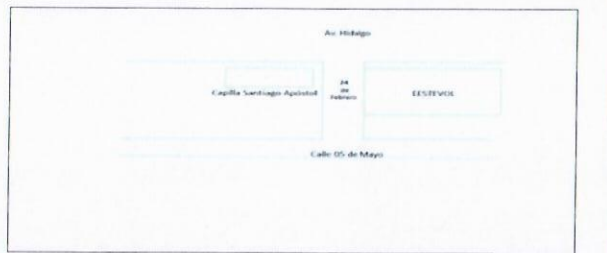

UBICACIÓN DE LA OBRA O PROYECTO

Calle 24 de Febrero, Barrio Santiago S/N, Tetela del Volcán, Morelos, C.P. 62800.

FOTOGRAFÍAS (EL ANTES)



F1: Edificio Principal



F2: Edificio Dirección

Comentarios de los trabajos realizados:

1. Pintado de edificio principal, aplicación de pintura acrílica en: muros, columnas, traves y plafones (F1, F9, F10, F14 y F15).
2. Pintado de edificio de dirección, aplicación de pintura acrílica en: muros, columnas, traves y plafones (F2, F6, F7, F8, F9 y F10).
3. Cambio de 12 muebles sanitarios por ecológicos; cambio de 1 minjitorio colectivo por 6 minjitorios individuales y cambio de 4 lavabos con llaves (F3, F11, F12, F13).
4. Pintado de edificio de cómputo, aplicación de pintura acrílica, en muros, columnas, traves y plafones (F4).
5. Colocación de piso de pasillo de planta alta (F5).

Mediante oficio DFI-1892-19 signado por el Dr. Isaías Elizarraraz Alcaraz, en el que se menciona no tener inconveniente en avalar académicamente el uso de rendimientos y economías del Fondo de Aportaciones Múltiples (FAM) 2018, por un monto de \$1,365,873.25 (Un millón trescientos sesenta y cinco mil ochocientos setenta y tres pesos 25/100 M.N. para ser aplicados en la obra "Escuela de Estudios Superiores del Jicarero, protección de muros exteriores (fachadas), aplanados con mortero y de tabique aparente", en complemento a lo anterior, mediante oficio R/254/2019 signado por el Dr. Gustavo Urquiza Beltrán, Rector de la UAEM, se solicita al Ing. Jorge Jiménez Alcaraz, Director General de Instituto Nacional de Infraestructura Física Educativa (INIFED) autorización y/o aprobación para ejercer los productos financieros y economías para la obra citada con anterioridad.



F3: Sanitarios



F4: Centro de Cómputo



F5: Pasillo planta alta

FOTOGRAFÍAS (DURANTE)



F6: Aplicación de pintura.



F7: Aplicación de pintura.



F8: Aplicación de pintura.



F9: Fachada principal de la sede, se aplica pintura.



F10: Parte interior muro de fachada principal, se aplica pintura



F11: Se desmontan muebles sanitarios

FOTOGRAFÍAS (DESPUES)



F12: Trabajo de cambio de muebles sanitarios



F13: Se concluyo el cambio de muebles sanitarios



F14: Aplicación de pintura en fachada principal, terminada, detallando



F15: La aplicación de pintura, en el interior del plantel, terminada, se realizan detalles

Dr. Gustavo Urquiza Beltrán
Rector

Arq. Oscar Gabriel Lastra Fernández
Director General de Infraestructura

*Para equipamiento, mantenimiento y adecuaciones, en especial; se recomienda que se capture la misma toma, mismo ángulo y lugar para el antes, durante y despues de la obra

REPORTE FOTOGRAFICO DEL INFORME DE AVANCE MENSUAL



Porcentaje de avance

97%

PRORIDAD **3**

Nombre de la obra: **Mantenimiento de espacios académicos de la Escuela de Estudios Superiores de Tetela del Volcán EESTEVO**

CROQUIS DE LOCALIZACIÓN

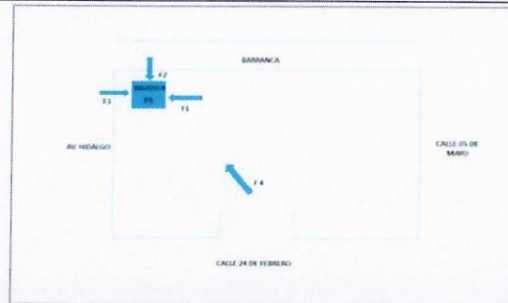
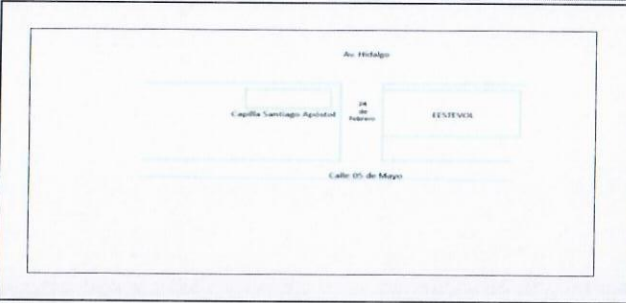

UBICACIÓN DE LA OBRA O PROYECTO

Calle 24 de Febrero, Barrio Santiago S/N, Tetela del Volcán, Morelos, C.P. 62800.

FOTOGRAFÍAS (EL ANTES)

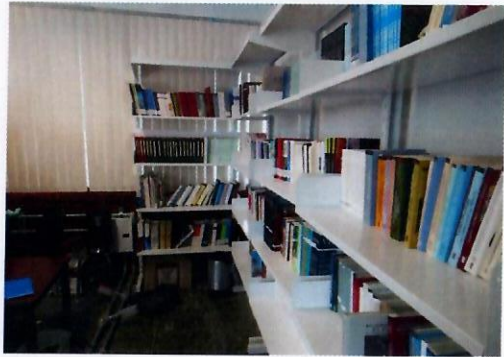

F1: Biblioteca



F2: Centro de Cómputo

Comentarios de los trabajos realizados:

1. Colocación de piso en la biblioteca (F1)
2. Colocación de piso en el centro de cómputo (F2)
3. Colocación de piso para 4 aulas (F3, F6, F7 y F8)
4. Colocación de piso para el salón de usos múltiples, pasillo planta alta y escaleras (F4 Y F5).

Mediante oficio DFI-1892-19 signado por el Dr. Isaías Elizarraraz Alcaraz, en el que se menciona no tener inconveniente en avalar académicamente el uso de rendimientos y economías del Fondo de Aportaciones Múltiples (FAM) 2018, por un monto de \$1,365,873.25 (Un millón trescientos sesenta y cinco mil ochocientos setenta y tres pesos 25/100 M.N. para ser aplicados en la obra "Escuela de Estudios Superiores del Jicarero, protección de muros exteriores (fachadas), aplanados con mortero y de tabique aparente", en complemento a lo anterior, mediante oficio R/294/2019 signado por el Dr. Gustavo Urquiza Beltrán, Rector de la UAEM, se solicita al Ing. Jorge Jiménez Alcaraz, Director General de Instituto Nacional de Infraestructura Física Educativa (INIFED) autorización y/o aprobación para ejercer los productos financieros y economías para la obra citada con anterioridad.



F3: Aulas



F4: Salón de Usos Múltiples



F5: Salón de Usos Múltiples

FOTOGRAFIAS (DESPUES)



F6: Aulas: loseta de piso colocado en aulas didácticas



F7: Aula pintada y loseta de piso colocado



F8: Se termina de colocar la loseta en aulas

A blue ink signature of Dr. Gustavo Urquiza Beltrán, written over a white rectangular box.

Dr. Gustavo Urquiza Beltrán
Rector

A blue ink signature of Arq. Oscar Gabriel Lastra Fernández, written over a white rectangular box.

Arq. Oscar Gabriel Lastra Fernández
Director General de Infraestructura

*Para equipamiento, mantenimiento y adecuaciones, en especial, se recomienda que se capture la misma toma, mismo ángulo y lugar para el antes, durante y despues de la obra

REPORTE FOTOGRÁFICO DEL INFORME DE AVANCE MENSUAL

PRORIDAD

3

Nombre de la obra:

Mantenimiento de espacios académicos de la Escuela de Estudios Superiores de Tetela del Volcán EESTEVOL



UNIVERSIDAD AUTÓNOMA DEL ESTADO DE MORELOS

Porcentaje de avance

97%

CROQUIS DE LOCALIZACIÓN

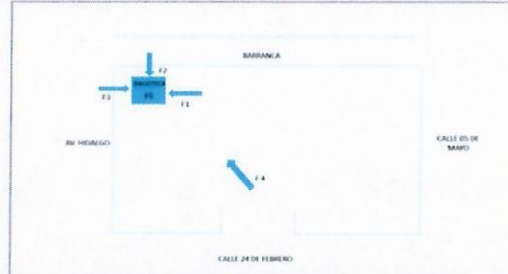

UBICACIÓN DE LA OBRA O PROYECTO

Calle 24 de Febrero , Barrio Santiago S/N, Tetela del Volcán, Morelos, C.P. 62800.

FOTOGRAFÍAS (EL ANTES)



F1: Muro dañado



F2: Muro de contención que soporta el muro de colindancia dañado, con diferentes fisuras

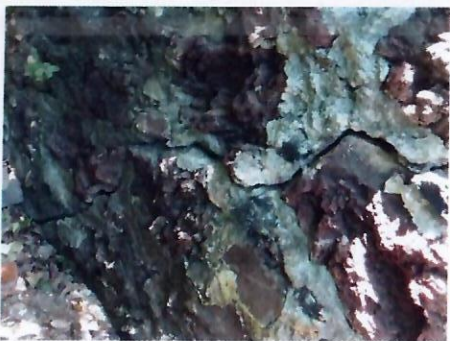

F3: Muro de contención con varias fisuras



F4: Columna de concreto de muro de contención fisurado

Comentarios de los trabajos realizados:

- Colocación de barda perimetral (F1, F2, F3, F4, F5, F6, F7, F8, F9, F10 y F11).

Mediante oficio DFI-1892-19 signado por el Dr. Isaías Elizarraraz Alcaraz, en el que se menciona no tener inconveniente en avalar académicamente el uso de rendimientos y economías del Fondo de Aportaciones Múltiples (FAM) 2018, por un monto de \$1,365,873.25 (Un millón trescientos sesenta y cinco mil ochocientos setenta y tres pesos 25/100 M.N. para ser aplicados en la obra "Escuela de Estudios Superiores del Jicarero, protección de muros exteriores (fachadas), aplanados con mortero y de tabique aparente", en complemento a lo anterior, mediante oficio R/294/2019 signado por el Dr. Gustavo Urquiza Beltrán, Rector de la UAEM, se solicita al Ing. Jorge Jiménez Alcaraz, Director General de Instituto Nacional de Infraestructura Física Educativa (INIFED) autorización y/o aprobación para ejercer los productos financieros y economías para la obra citada con anterioridad.

FOTOGRAFÍAS (DURANTE)



F5: Demolición de muro dañado



F6: Muro de colindancia en proceso



F7: Muro de colindancia en proceso



F8: Muro de colindancia en proceso



F9: Muro de colindancia detallando



F10: Colocación de malla colicante, en proceso

FOTOGRAFÍAS (DESPÚES)

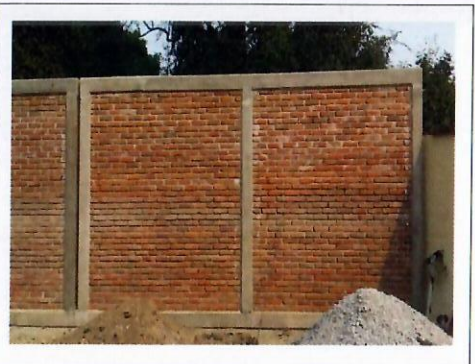

F11: Muro de colindancia terminado

Dr. Gustavo Urquiza Beltrán
Rector

Arq. Oscar Gabriel Lastra Fernández
Director General de Infraestructura

*Para equipamiento, mantenimiento y adecuaciones, en especial, se recomienda que se capture la misma toma, mismo ángulo y lugar para el antes, durante y después de la obra

REPORTE FOTOGRÁFICO DEL INFORME DE AVANCE MENSUAL

PRIORIDAD

3

Nombre de la obra:

Adecuación de la cisterna hidráulica de la Escuela de Estudios Superiores de Atlatlahucan



UNIVERSIDAD AUTÓNOMA DEL ESTADO DE MORELOS

Escudo de la universidad

Porcentaje de avance

97%

CROQUIS DE LOCALIZACIÓN

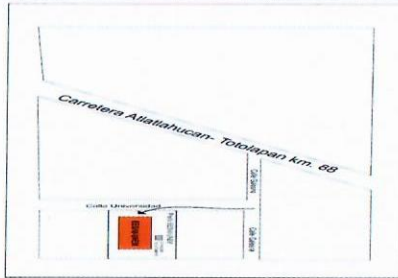

Calle Universidad

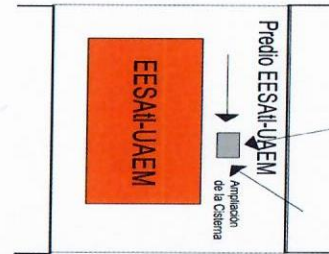

UBICACIÓN DE LA OBRA O PROYECTO

Calle Universidad S/N Barrio San Antonio Atlatlahucan, Morelos C.P. 62840

FOTOGRAFÍAS (EL ANTES)



F1: Sistema hidráulico



F2: Sistema hidráulico

Comentarios de los trabajos realizados:

1.- Adecuación del sistema hidráulico que incluye una cisterna y la adquisición de 2 tinacos para la distribución del suministro de agua. (F1, F2, F3, F4, F5, F6, F7, F8, F9, F10, F11, F12 y F13)

Mediante oficio DFI-1892-19 signado por el Dr. Isaías Elizarraraz Alcaraz, en el que se menciona no tener inconveniente en avalar académicamente el uso de rendimientos y economías del Fondo de Aportaciones Múltiples (FAM) 2018, por un monto de \$1,365,873.25 (Un millón trescientos sesenta y cinco mil ochocientos setenta y tres pesos 25/100 M.N. para ser aplicados en la obra "Escuela de Estudios Superiores del Jicarero, protección de muros exteriores (fachadas), aplanados con mortero y de tabique aparente", en complemento a lo anterior, mediante oficio R/294/2019 signado por el Dr. Gustavo Urquiza Beltrán, Rector de la UAEM, se solicita al Ing. Jorge Jiménez Alcaraz, Director General de Instituto Nacional de Infraestructura Física Educativa (INIFED) autorización y/o aprobación para ejercer los productos financieros y economías para la obra citada con anterioridad.



F3: Sistema hidráulico



F4: Sistema hidráulico

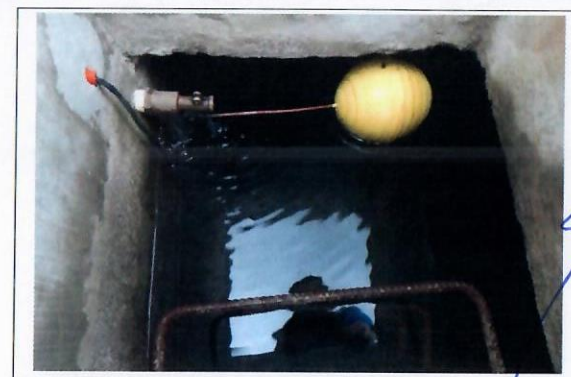

F5: Interior de cisterna

FOTOGRAFIAS (DURANTE)



F6: El alimentador eléctrico está en proceso de construcción, que dará energía a las dos cisternas que se están construyendo



F7: El alimentador eléctrico está en proceso de construcción, que dará energía a las dos cisternas que se están construyendo



F8: Alimentador eléctrico de las dos cisternas



F9: Alimentador eléctrico de las dos cisternas



F10: Trabajos en el carcamo seco y paso de las dos cisternas



F11: Trabajos en el carcamo seco y paso de las dos cisternas

FOTOGRAFIAS (DESPUES)



F12: Los trabajos en dos cisternas practicamente terminadas



F13: Los trabajos en dos cisternas practicamente terminadas

Dr. Gustavo Urquiza Beltrán
Rector

Arq. Oscar Gabriel Lastra Fernández
Director General de Infraestructura

*Para equipamiento, mantenimiento y adecuaciones, en especial, se recomienda que se capture la misma toma, mismo ángulo y lugar para el antes, durante y despues de la obra

2018

AÑO

FAM
FONDO DE APORTACIONES MÚLTIPLES

DIRECCIÓN GENERAL DE EDUCACIÓN SUPERIOR UNIVERSITARIA
DIRECCIÓN DE FORTALECIMIENTO INSTITUCIONAL
SUBDIRECCIÓN DE FOMENTO INSTITUCIONAL/DEPARTAMENTO DE INFRAESTRUCTURA FÍSICA

Mes reportado
Agosto _ 2019
FECHA DE CORTE: 31/08/2019

REPORTE FOTOGRÁFICO DEL INFORME DE AVANCE MENSUAL

PRIORIDAD

3

Nombre de la obra:

Mantenimiento de espacios académicos de la Escuela de Estudios Superiores de Xalostoc



UNIVERSIDAD AUTÓNOMA DEL ESTADO DE MORELOS

Escudo de la universidad

Porcentaje de avance

97%

CROQUIS DE LOCALIZACIÓN

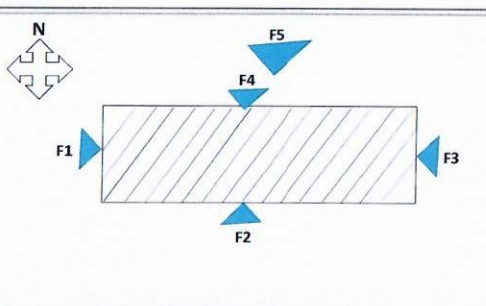

UBICACIÓN DE LA OBRA O PROYECTO

AV Nicolas Bravo S/N, Parque Industrial Cuautla, C.P. 62715

FOTOGRAFÍAS (EL ANTES)



F1: Laboratorio E-5



F2: Laboratorio E-6 y E-7

Comentarios de los trabajos realizados:

1. Mantenimiento de impermeabilizante de concreto con remoción de carpeta existente y aplicación de carpeta elastomérico neoflex 7100, de los edificios E-5, E6 y E7, incluye 4 laboratorios, 3 salones, 1 aula audiovisual y 10 cubículos de investigación. (F1 y F2).
2. Reparación de piso firme de concreto e instalación de piso cerámico de uso rudo para 3 laboratorios: 2 laboratorios en edificio E-5 y 1 laboratorio en edificio E-6. (F3 y F4).
3. Mantenimiento correctivo a 2 módulos de baños con cambio de 4 muebles sanitarios con descarga ecológica, cambio de 2 muebles migitorios por migitorios secos ecológicos, cambio de 4 sistemas de regaderas, cambio de 4 muebles de lavamanos con llaves ahorradoras tipo pusch, cambio de 156 m2 de loseta, cambio de 8 puertas de aluminio por puertas abatibles de 2x1.60m. (F5).
- 4.- Rehabilitación de pintura en acceso principal.

Mediante oficio DFI-1992-19 signado por el Dr. Isaias Elizarraraz Alcaraz, en el que se menciona no tener inconveniente en avalar académicamente el uso de rendimientos y economías del Fondo de Aportaciones Múltiples (FAM) 2018, por un monto de \$1,365,873.25 (Un millón trescientos sesenta y cinco mil ochocientos setenta y tres pesos 25/100 M.N para ser aplicados en la obra "Escuela de Estudios Superiores del Jicarero, protección de muros exteriores (fachadas), aplanados con mortero y de tabique aparente", en complemento a lo anterior, mediante oficio R/294/2019 signado por el Dr. Gustavo Urquiza Beltrán, Rector de la UAEEM, se solicita al Ing. Jorge Jiménez Alcaraz, Director General de Instituto Nacional de Infraestructura Física Educativa (INIFEED) autorización y/o aprobación para ejercer los productos financieros y economías para la obra citada con anterioridad.



F3: Interior Laboratorio E-5



F4: Interior Laboratorio E-6



F5: Sanitarios

Dr. Gustavo Urquiza Beltrán
Rector

Arq. Oscar Gabriel Lastra Fernández
Director General de Infraestructura

*Para equipamiento, mantenimiento y adecuaciones, en especial, se recomienda que se capture la misma toma, mismo ángulo y lugar para el antes, durante y después de la obra

2018

AÑO

FAM

FONDO DE APORTACIONES MÚLTIPLES

DIRECCIÓN GENERAL DE EDUCACIÓN SUPERIOR UNIVERSITARIA
DIRECCIÓN DE FORTALECIMIENTO INSTITUCIONAL
SUBDIRECCIÓN DE FOMENTO INSTITUCIONAL/DEPARTAMENTO DE INFRAESTRUCTURA FÍSICA

Mes reportado

Agosto _ 2019

FECHA DE CORTE: 31/08/2019

REPORTE FOTOGRAFICO DEL INFORME DE AVANCE MENSUAL

PRIORIDAD

3

Nombre de la obra

Mantenimiento de espacios académicos de la Escuela de Estudios Superiores de Xalostoc



UNIVERSIDAD AUTÓNOMA DEL ESTADO DE MORELOS

Escudo de la universidad

Porcentaje de avance

97%

CROQUIS DE LOCALIZACIÓN

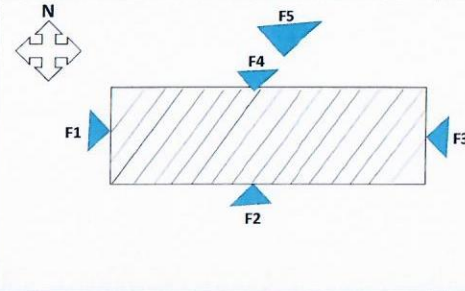
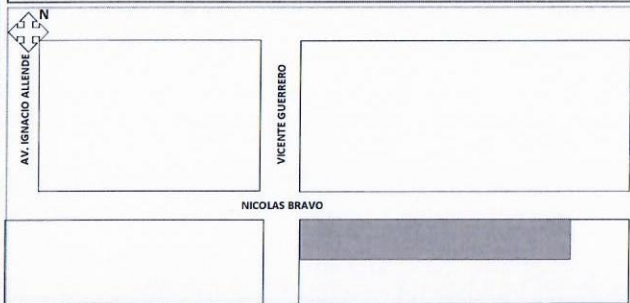

UBICACIÓN DE LA OBRA O PROYECTO

AV Nicolas Bravo S/N, Parque Industrial Cuautla, C.P. 62715

FOTOGRAFÍAS (EL ANTES)



F1: Laboratorio E-5



F2: Laboratorio E-6 y E-7 para colocación de loseta en el piso

Comentarios de los trabajos realizados:

1. Mantenimiento de impermeabilizante de concreto con remoción de carpeta existente y aplicación de carpeta elastomérico neoflex 7100, de los edificios E-5, E6 y E7, incluye 4 laboratorios, 3 salones, 1 aula audiovisual y 10 cubículos de investigación.
2. Reparación de piso firme de concreto e instalación de piso cerámico de uso rudo para 3 laboratorios: 2 laboratorios en edificio E-5 y 1 laboratorio en edificio E-6. (F1, F2, F3, F4, y F5)
3. Mantenimiento correctivo a 2 módulos de baños con cambio de 4 muebles sanitarios con descarga ecológica, cambio de 2 muebles migitorios por migitorios secos ecológicos, cambio de 4 sistemas de regaderas, cambio de 4 muebles de lavamanos con llaves ahorradoras tipo pusoch, cambio de 156 m2 de loseta, cambio de 8 puertas de aluminio por puertas abatibles de 2x1.60m.
- 4.- Rehabilitación de pintura en acceso principal.

Mediante oficio DFI-1892-19 signado por el Dr. Isaías Elizarraraz Alcaraz, en el que se menciona no tener inconveniente en avalar académicamente el uso de rendimientos y economías del Fondo de Aportaciones Múltiples (FAM) 2018, por un monto de \$1,365,873.25 (Un millón trescientos sesenta y cinco mil ochocientos setenta y tres pesos 25/100 M.N. para ser aplicados en la obra "Escuela de Estudios Superiores del Jicarero, protección de muros exteriores (fachadas), aplanados con mortero y de tabique aparente", en complemento a lo anterior, mediante oficio R/294/2019 signado por el Dr. Gustavo Urquiza Beltrán, Rector de la UAEM, se solicita al Ing. Jorge Jiménez Alcaraz, Director General de Instituto Nacional de Infraestructura Física Educativa (INIFED) autorización y/o aprobación para ejercer los productos financieros y economías para la obra citada con anterioridad.



F3: Interior laboratorio E-5



F4: Interior Laboratorio E-6 para colocación de loseta en el piso



F5: Aula

Dr. Gustavo Urquiza Beltrán
Rector

Arq. Oscar Gabriel Lastra Fernández
Director General de Infraestructura

*Para equipamiento, mantenimiento y adecuaciones, en especial, se recomienda que se capture la misma toma, mismo ángulo y lugar para el antes, durante y después de la obra

2018

AÑO

FAM
FONDO DE APORTACIONES MÚLTIPLES

DIRECCIÓN GENERAL DE EDUCACIÓN SUPERIOR UNIVERSITARIA
DIRECCIÓN DE FORTALECIMIENTO INSTITUCIONAL
SUBDIRECCIÓN DE FOMENTO INSTITUCIONAL/DEPARTAMENTO DE INFRAESTRUCTURA FÍSICA

Mes reportado

Agosto _ 2019

FECHA DE CORTE: 31/08/2019

REPORTE FOTOGRÁFICO DEL INFORME DE AVANCE MENSUAL

PRIMORDIA 3

Nombre de la obra: **Mantenimiento de espacios académicos de la Escuela de Estudios Superiores de Xalostoc**



Porcentaje de avance

97%

AV. IGNACIO ALLENDE

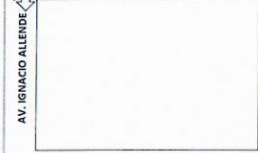

VICENTE GUERRERO

NICOLAS BRAVO

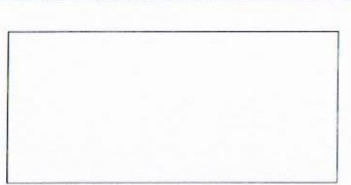

CROQUIS DE LOCALIZACIÓN

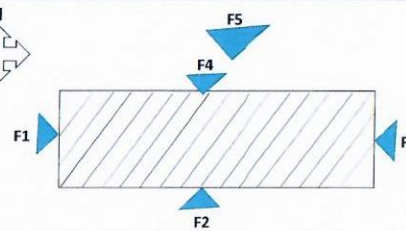

UBICACIÓN DE LA OBRA O PROYECTO

AV Nicolas Bravo S/N, Parque Industrial Cuautla, C.P. 62715

FOTOGRAFÍAS (EL ANTES)



F1: Sanitarios



F2: Sanitarios

Comentarios de los trabajos realizados:

- Mantenimiento de impermeabilizante de concreto con remoción de carpeta existente y aplicación de carpeta elastomero neoflex 7100, de los edificios E-5, E6 y E7, incluye 4 laboratorios, 3 salones, 1 aula audiovisual y 10 cubículos de investigación.
- Reparación de piso firme de concreto e instalación de piso cerámico de uso rudo para 3 laboratorios: 2 laboratorios en edificio E-5 y 1 laboratorio en edificio E-6.
- Mantenimiento correctivo a 2 módulos de baños con cambio de 4 muebles sanitarios con descarga ecológica, cambio de 2 muebles migitorios por migitorios secos ecológicos, cambio de 4 sistemas de regaderas, cambio de 4 muebles de lavamanos con llaves ahorradoras tipo pusck, cambio de 156 m2 de loseta, cambio de 8 puertas de aluminio por puertas abatibles de 2x1.60m. (F1, F2, F3, F4 y F5).
- Rehabilitación de pintura en acceso principal.

Mediante oficio DFI-1892-19 signado por el Dr. Isaias Elizarraraz Alcaraz, en el que se menciona no tener inconveniente en avalar académicamente el uso de rendimientos y economías del Fondo de Aportaciones Múltiples (FAM) 2018, por un monto de \$1,365,873.25 (Un millón trescientos sesenta y cinco mil ochocientos setenta y tres pesos 25/100 M.N para ser aplicados en la obra "Escuela de Estudios Superiores del Jicaro, protección de muros exteriores (fachadas), aplanados con mortero y de tabique aparente", en complemento a lo anterior, mediante oficio R/294/2019 signado por el Dr. Gustavo Urquiza Beltrán, Rector de la UAE, se solicita al Ing. Jorge Jiménez Alcaraz, Director General de Instituto Nacional de Infraestructura Física Educativa (INIFED) autorización y/o aprobación para ejercer los productos financieros y economías para la obra citada con anterioridad.



F3: Sanitarios



F4: Sanitarios



F5: Sanitarios

Dr. Gustavo Urquiza Beltrán
Rector

Atq. Oscar Gabriel Lastra Fernández
Director General de Infraestructura

*Para equipamiento, mantenimiento y adecuaciones, en especial, se recomienda que se capture la misma toma, mismo ángulo y lugar para el antes, durante y después de la obra

REPORTE FOTOGRAFICO DEL INFORME DE AVANCE MENSUAL

PRIORIDAD **3**

Nombre de la obra: **Mantenimiento de espacios académicos de la Escuela de Estudios Superiores de Xalostoc**



UNIVERSIDAD AUTÓNOMA DEL ESTADO DE MORELOS

Escudo de la universidad

Porcentaje de avance

97%

CROQUIS DE LOCALIZACIÓN

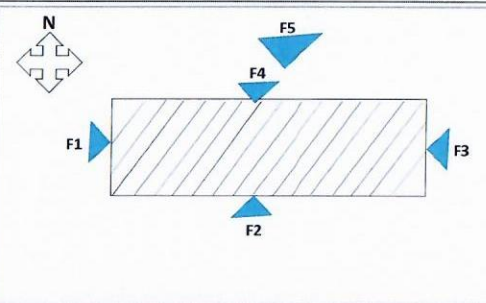
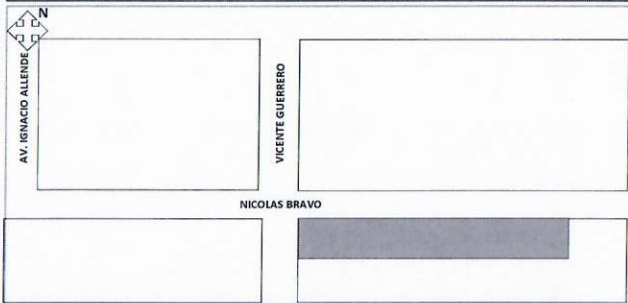

UBICACIÓN DE LA OBRA O PROYECTO

AV Nicolas Bravo S/N, Parque Industrial Cuautla, C.P. 62715

FOTOGRAFÍAS (DURANTE)



F1: Retiro de impermeabilización existente



F2: Colocación de impermeabilización

Comentarios de los trabajos realizados:

- Mantenimiento de impermeabilizante de concreto con remoción de carpeta existente y aplicación de carpeta elastomérico neoflex 7100, de los edificios E-5, E6 y E7, incluye 4 laboratorios, 3 salones, 1 aula audiovisual y 10 cubículos de investigación. (F1, F2, F3, F4, F5, F6).
- Reparación de piso firme de concreto e instalación de piso cerámico de uso rudo para 3 laboratorios: 2 laboratorios en edificio E-5 y 1 laboratorio en edificio E-6. (F7 y F8).
- Mantenimiento correctivo a 2 módulos de baños con cambio de 4 muebles sanitarios con descarga ecológica, cambio de 2 muebles migtonios por migtonios secos ecológicos, cambio de 4 sistemas de regaderas, cambio de 4 muebles de lavamanos con llaves ahorradoras tipo push, cambio de 156 m² de loseta, cambio de 8 puertas de aluminio por puertas abatibles de 2x1.60m. (F9, F10 y F11).
- Rehabilitación de pintura en acceso principal.

Mediante oficio DFI-1892-19 signado por el Dr. Isaias Elizarraraz Alcaraz, en el que se menciona no tener inconveniente en avalar académicamente el uso de rendimientos y economías del Fondo de Aportaciones Múltiples (FAM) 2018, por un monto de \$1,365,873.25 (Un millón trescientos sesenta y cinco mil ochocientos setenta y tres pesos 25/100 M.N. para ser aplicados en la obra "Escuela de Estudios Superiores del Jicarero, protección de muros exteriores (fachadas), aplanados con mortero y de tabique aparente", en complemento a lo anterior, mediante oficio R/284/2019 signado por el Dr. Gustavo Uruiza Beltrán, Rector de la UAEM, se solicita al Ing. Jorge Jiménez Alcaraz, Director General de Instituto Nacional de Infraestructura Física Educativa (INIFED) autorización y/o aprobación para ejercer los productos financieros y economías para la obra citada con anterioridad.

FOTOGRAFÍAS (DESPUES)



F3: Trabajos de impermeabilización terminados



F4: Trabajos de impermeabilización terminados



F5: Trabajos de impermeabilización terminados



F6: Trabajos de impermeabilización terminados



F7: Colocación de loseta en aulas terminado



F8: Colocación de loseta en aulas terminado



F9: Rehabilitación de sanitarios terminado



F10: Rehabilitación de sanitarios terminado



F11: Rehabilitación de sanitarios terminado

Dr. Gustavo Urquiza Beltrán
Rector

Arq. Osper Gabriel Lastra Fernández
Director General de Infraestructura

*Para equipamiento, mantenimiento y adecuaciones, en especial, se recomienda que se capture la misma toma, mismo ángulo y lugar para el antes, durante y después de la obra