



UNIVERSIDAD AUTÓNOMA DEL
ESTADO DE MORELOS

COORDINACIÓN GENERAL DE PLANEACIÓN Y ADMINISTRACIÓN

Cuernavaca, Morelos, 08 de octubre de 2021.
CGPyA/465/2021.

DR. ISAÍAS ELIZARRARAZ ALCARAZ
DIRECTOR DE FORTALECIMIENTO INSTITUCIONAL
P R E S E N T E

En el marco del **Fondo de Aportaciones Múltiples (FAM)** su componente de nivel superior, hago llegar a Usted de manera electrónica los informes de avance de obra e informes descriptivos correspondientes al **tercer trimestre (julio, agosto y septiembre) 2021**, en formato PDF debidamente firmados, conforme a lo siguiente:

- **Informe FAM 2015.**
- **Informe FAM 2016.** Se adjunta documentación respectiva.
- **Reporte descriptivo FAM 2019**, se adjunta documento que respalda la cancelación de la cuenta.
- **Reporte descriptivo de avance y reporte fotográfico FAM 2020.**
- **Reporte descriptivo de avance y reporte fotográfico FAM 2021**, se adjunta documentación respectiva.

Dichos informes se han enviado a las cuentas de correo electrónico: isaias.elizarraz@nube.sep.gob.mx, rocio@nube.sep.gob.mx y cenrique.sanchez@nube.sep.gob.mx, conforme a lo establecido.

Sin otro particular, aprovecho la ocasión para enviarle un saludo cordial.



Atentamente
Por una humanidad culta

DR. ALVARO ZAMUDIO LARA
COORDINADOR GENERAL DE PLANEACIÓN Y ADMINISTRACIÓN

C.c.p. Dra. Carmen E. Rodríguez Armenta. Directora General de Educación Superior Universitaria e Intercultural. Para su conocimiento.

Dr. Gustavo Urquiza Beltrán. Rector de la UAEM. Mismo fin.

Dr. Pedro Antonio Márquez Aguilar. Director General de Planeación Institucional de la UAEM. Mismo fin.

Archivo.

AZL/PAMA/ANPM/ngpb

Av. Universidad 1001 Col. Chamilpa, Cuernavaca Morelos, México, 62209, 2° Piso Torre de Rectoría,
Tel. (777) 329 70 33, 329 70, 00, Ext. 7033 / azamudio@uaem.mx



2021



DIRECCION GENERAL DE EDUCACION SUPERIOR UNIVERSITARIA
DIRECCION DE FORTALECIMIENTO INSTITUCIONAL
SUBDIRECCION DE DEPARTAMENTO INSTITUCIONAL PARA AMBIENTE DE INFRAESTRUCTURA FISICA

Más reportes
3er Trimestre
(julio-septiembre)
FECHA DE CLAVE 3853029

REPORTE DESCRIPTIVO DEL INFORME DE AVANCE MENSUAL

DATOS DE LA UNIVERSIDAD

Nombre: Universidad Autónoma del Estado de Morelos

Entidad federativa: Morelos

Clave Inst: 11 17N5001P

Planes:

RESPONSABLES

Nombre: Álvaro Zamudio Lara
Cargo: Coordinador General de Planeación y Administración
Teléfono: (777) 3 29 70 36 Ext: 2053 y 4312
Correo electrónico: azamudi@uam.mx

Nombre: Arq. Oscar Gübell Latorre
Cargo: Director General de Infraestructura
Teléfono: (777) 3 29 79 80 Ext: 3136
Correo electrónico: oscarlato@uam.mx

DATOS DEL AVANCE DEL PROYECTO

OBRA CONCLUIDA

Prioridad	Nombre del proyecto	Tipo de proyecto			Monto autorizado	Monto ejercido	Remanente	Alcance del proyecto en cuanto a etapas físicas, metros cuadrados, y tipo de proyecto ¹		Acciones que sustentan el avance ²	Acciones por realizar	Fecha ³		Observaciones	¿Es presupuesto de sus Inauguradas? (Cuotas)	¿Cuenta con fotos del avance?	¿Cuándo inauguró?		Cuenta con Actas	
		Acto de constitución	Equipoamiento	Aplicaciones e Infraproyectos				Reconstrucción	Proyectos sostenibilidad			Etapas/etapas	cantidad				m2/m2	Inicio	Termino	Entrega/Recepción (Acta Inicial)
1	Construcción de la segunda etapa para la ampliación de laboratorios, edificios de investigación y oficinas académicas para el Centro de Investigaciones Biológicas, antes CEIB (etapa final)	X			\$ 12,453,463.00	\$	\$ 12,453,463.00	PLANTA BAJA, AUDITORIO, LABORATORIO, AUSENTE, ESCUELA PRIMARIA, PASILLOS, DESPACHO, ATRAS, BANCOS, SITE, ARMARIOS CONVENCIONALES, PLANTA ALTA, PASILLOS, ALMACEN, PLANTAS, ESCUELA PRIMARIA, SITE, BANCOS, RECEPCION Y VOUCHER, SALA DE ATRAS, CURSOS, DIRECCION, SECRETARIA		Se realizaron trabajos de construcción de obra gruesa, se instalaron los muros, pisos, techos, se realizaron los acabados de piso y paredes, se realizaron los trabajos de pintura y se instalaron los muebles de oficina.		16/06/2021	31/12/2021							
2	Equipamiento del Campus Sur y del Campus Poniente,	X			\$3,492,204.00	\$ 2,788,918.12	\$703,445.88			Compras de mobiliario para las aulas, laboratorios, oficinas, etc. Se realizaron los trabajos de entrega y recepción de los bienes.		07%								
3	Adecuaciones y mejoras del Campus Sur y Campus Poniente	X			\$ 2,000,713.00	\$	\$ 2,000,713.00	ESCUELA DE ESTUDIOS SUPERIORES DE JOZUILA, PLANTA AZULEJA, ESCUELA DE ESTUDIOS SUPERIORES DEL ACARZO, PLANTA BAJA, EDIFICIO, AUDITORIO, ESCUELA DE ESTUDIOS SUPERIORES DE MADATEPEC, PLANTA BAJA, EDIFICIO 2 - SALONES, EDIFICIO 3 - SALONES, EDIFICIO 3 - SALAS DE CLASES, EDIFICIO 3 - SALAS DE CLASES, EDIFICIO 4 - SALONES		Se realizaron trabajos de adecuación y mejora de las instalaciones, se realizaron los trabajos de pintura y se instalaron los muebles de oficina.		0%	16/06/2021	31/12/2021						

				GLOBAL DEL PROYECTO				
	CENTRO DE INVESTIGACIONES QUÍMICAS (IQ)							
	PLANTA BAJA	1		Suministro y colocación de punta de tuberías sobre de emergencia y con centro de punta hacia las aberturas de abastecer en emergencia abastecedor de piso en área de punta de emergencia				
	CENTRO DE INVESTIGACIÓN EN CIENCIAS QUÍMICAS (IQEQ)							
	PLANTA ADOSTA	1		Mantenimiento correctivo general a correa transportadora y cambio de partes de desgaste de sistema de refresco y ajuste de los niveles de posicionamiento con el punto de altura de abastecedor sobre las aberturas de abastecedor y conectores de abastecedor; reemplazo del 50% de abastecedor; reemplazo de perfil de aluminio; ajuste de perfil de aluminio y placas de soporte de posicionadora				
	FACULTAD DE CIENCIAS AGRICOLAS							
	PENÚLTIMO ORIENTE DEL CAMPO EXPERIMENTAL	1	123.00	Suministro y colocación de malla perimetral de protección				
	CENTRO DE INVESTIGACIONES BIOLÓGICAS							
	PLANTA ALTA Y PLANTA BAJA	2	126.63	Mantenimiento a las redes eléctricas (cables, componentes, interruptor principal, sensores y colocación de bornas, conductos y conductores)				
	CENTRO DE INVESTIGACIÓN TRANSDISCIPLINAR EN FISIOLÓGIA (DIFPA)							
	PLANTA BAJA	1	20.00	Revisión de techumbre en abastecedor, tuberías, conductos, abastecedores, rehabilitación de parte en estructura y perfil				
	AUTORIO	1	17.00	Rampa de acceso al autorio				
	TOTAL		7.00	1754.00				
	ESCUELA DE ESTUDIOS SUPERIORES DE TEPALENGO							
	PLANTA ADOSTA	1	103.85	Mantenimiento impermeabilización en paredes y piso				
	FACULTAD DE ESTUDIOS SUPERIORES DE QUIMILÁ							
	PLANTA ADOSTA	1	39.33	Mantenimiento impermeabilización en azotea				
	TOTAL		2	1487.88				
4	Mantenimiento del Campus Norte	X	\$	2,280,426.05	\$		\$	2,280,426.05
5	Mantenimiento del Campus Oriente	X	\$	500,000.00	\$		\$	500,000.00
				\$20,544,896.05	\$2,788,818.12		\$17,756,077.93	

 Dr. Gustavo Urquiza Bellán
 Rector

 Dr. Oscar Gabriel Lajtha Fernández
 Director General de Infraestructura

1 Se elaborará un expediente que contenga a la obra o proyecto. Se podrán anotar tanto fotos como sea necesario
 2 En este caso se redacta y se firma sobre y sobre a los trabajos a realizar mismos que se van reflejando en el reporte fotográfico
 3 Es importante que las fechas de inicio y término estén actualizadas. Todas en día, mes y año.

Mediante oficio DGPI/170022 de fecha 27 de mayo de 2021 signed by Dr. Iván Elizalde Álvarez Director del Fortalecimiento Institucional de la DGESEU, se adjuntó en versión PDF y debidamente firmado, el Convenio para la Transparencia y Ejecución de Recursos del Fondo de Apoyaciones Múltiples (FAM) ejercicio 2021, así como sus respectivos Anexos. Suscrito con el Poder Ejecutivo del Gobierno del Estado Libre y Soberano de México, a través de la Secretaría de Hacienda, la Secretaría de Educación y la Universidad Autónoma del Estado de México. Mediante oficio DGPI/180021 de fecha 15 de junio de 2021 signed by Dr. Iván Elizalde Álvarez Director del Fortalecimiento Institucional de la DGESEU, se adjuntó en versión PDF y debidamente firmado, el Convenio de Colaboración para la Ejecución del Fondo de Apoyaciones Múltiples en su Componente de Infraestructura Física Educativa de Nivel Superior 2021, así como su anexo único "Programa de Ejecución de Obras del Fondo de Apoyaciones Múltiples 2021", suscrito con el Instituto Estatal de Infraestructura Educativa (IMEIE) y la Universidad Autónoma del Estado de México.

En seguimiento a los pliegos con la Secretaría de Hacienda del Estado para la asignación de los recursos FAM 2021 a la institución y conforme a lo solicitado mediante documento "Estado de Avance en el proceso para la liberación de recursos", de parte de la Coordinación de Programación y Presupuesto, de la Dirección General de Presupuesto y Gasto Público, en el cual se solicita se avance propiamente a fin para la liberación del recurso Mediante oficio R09/2021 signed by Dr. Gustavo Urquiza Bellán se emite la resolución y se solicita a los señores "Anexo 3" tabla de manifiesto de recursos. Mediante oficio DGPI/180021 signed by Dr. L. C. José Osorio López Hernández, Coordinador de Programación y Presupuesto se avisa la solicitud en virtud de no existir en el Sistema de Información de Recursos del Estado de México el Sistema de Información de Recursos.

Mediante oficio DGPI/180021 signed by Dr. L. C. José Osorio López Hernández, Coordinador de Programación y Presupuesto y una vez validados los datos básicos de presupuesto en el Sistema de Gestión Financiera (SIGEF), se avisan los proyectos: Aceleración y Mejora de Campus Sur y Campus Oriente, mantenimiento del Campus Norte y Campus Oeste. En ese sentido, y una vez liberados los recursos para el ejercicio 2021, por la instancia respectiva, se informa:

El 10 de agosto de 2021, se recibe la primera liberación de recursos FAM 2021 por un monto total de \$ 10,272,446.00 más intereses devueltos setenta y dos mil cuatrocientos cuarenta y ocho pesos 280/100 M.N., dicha liberación corresponde a los meses de enero-junio 2021, el 17 de agosto de ese año se recibió la liberación de mes de julio por un importe de \$ 1,712,074.67 (un millón setecientos doce mil setenta y cuatro pesos 67/100 M.N.) y el 14 de septiembre de ese año se recibió la liberación correspondiente al mes de agosto por un importe de \$ 1,712,074.67 (un millón setecientos doce mil setenta y cuatro pesos 67/100 M.N.)

En este sentido, y en relación a los tres procedimientos de contratación para adquirir y ejecutar las obras financiadas con los recursos del fondo en comento, se tiene que los folios, inicialmente previstos para el día 14 de julio de 2021 fueron objeto de diferimiento por causa justificada (a falta de liberación de recursos a la Universidad por parte del Gobierno del Estado) el día 12 de julio de 2021, en términos de lo dispuesto por los artículos 25 fracción II del Reglamento General de Obras y Servicios de la Universidad Autónoma del Estado de México, y 37 fracción II de la Ley de Obras Públicas y Servicios Relacionados con las Mismas, los cuales cito a continuación para su mejor referencia. En consecuencia de ello, el día de ejecución de los trabajos, de 180 días naturales se tiene desde el 15 de julio de 2021 a 27 de enero de 2022.

ARTÍCULO 25.- DE LA PRESENTACIÓN Y APERTURA DE PROPUESTAS. El acto de presentación y apertura de propuestas, se llevará a cabo de la siguiente manera:
 I. Se levantará lista que conste de constancia de la celebración del acto de presentación y apertura de las propuestas, en la que se harán constar el importe de cada una de ellas, se señalará lugar, fecha y hora en que se dará a conocer el folio de la licitación, fecha que deberá quedar convenida entre los señores días hábiles siguientes a la establecida para este acto y podrá diferirse, siempre que el nuevo plazo fijado no exceda de veinte días hábiles contados a partir del plazo establecido originalmente para el folio.
 Artículo 37. El acto de presentación y apertura de propuestas se llevará a cabo en el día, lugar y hora señalados en la convocatoria a la licitación, conforme a lo siguiente:
 I. Se levantará lista que conste de constancia de la celebración de acto de presentación y apertura de las propuestas, en la que se harán constar el importe de cada una de ellas, se señalará lugar, fecha y hora en que se dará a conocer el folio de la licitación, fecha que deberá quedar convenida entre los señores días hábiles siguientes a la establecida para este acto y podrá diferirse, siempre que el nuevo plazo fijado no exceda de treinta días naturales contados a partir del plazo establecido originalmente para el folio.

2021

FAM

FONDO DE APORTACIONES MÚLTIPLES

DIRECCIÓN GENERAL DE EDUCACIÓN SUPERIOR UNIVERSITARIA
DIRECCIÓN DE FORTALECIMIENTO INSTITUCIONAL
SUBDIRECCIÓN DE FOMENTO INSTITUCIONAL/DEPARTAMENTO DE INFRAESTRUCTURA FÍSICA

Mes reportado
3er Trimestre
(julio-septiembre)
FECHA DE CURTE: 30/09/2021

REPORTE FOTOGRÁFICO DEL INFORME DE AVANCE MENSUAL

PRIORIDAD

1

Nombre de la obra:

Construcción de la segunda etapa para la ampliación de laboratorios, cubículos de investigación y oficinas académicas para el Centro de Investigaciones Biológicas antes CEIB (etapa final)

CROQUIS DE LOCALIZACIÓN



Porcentaje de avance

0.00%

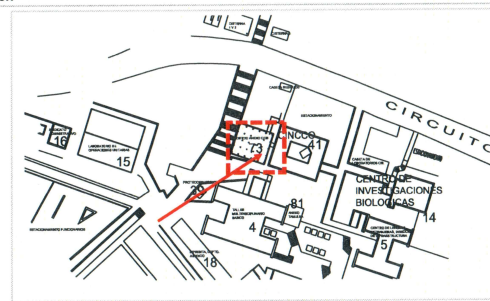

UBICACIÓN DE LA OBRA O PROYECTO

Centro de Investigaciones Biológicas CIB.
Av. Universidad No. 1001 Col. Chamilpa,
Cuernavaca, Mor. C.P.62209.

FOTOS (ANTES)



F1: Fachada Norte y Oeste - Construcción de la segunda etapa para la ampliación de laboratorios, cubículos de investigación, y oficinas académicas para el Centro de Investigaciones Biológicas antes CEIB (etapa final).



F2: Fachada Oeste - Construcción de la segunda etapa para la ampliación de laboratorios, cubículos de investigación, y oficinas académicas para el Centro de Investigaciones Biológicas antes CEIB (etapa final).

Comentarios de los trabajos realizados:
VER DETALLE EN INFORME DE REPORTE DESCRIPTIVO.



F3: Fachada Norte y Oeste - Construcción de la segunda etapa para la ampliación de laboratorios, cubículos de investigación, y oficinas académicas para el Centro de Investigaciones Biológicas antes CEIB (etapa final).



F4: Fachada Norte y Oeste - Construcción de la segunda etapa para la ampliación de laboratorios, cubículos de investigación, y oficinas académicas para el Centro de Investigaciones Biológicas antes CEIB (etapa final).



F5: Fachada - Construcción de la segunda etapa para la ampliación de laboratorios, cubículos de investigación, y oficinas académicas para el Centro de Investigaciones Biológicas antes CEIB (etapa final).

REPORTE FOTOGRAFICO DEL INFORME DE AVANCE MENSUAL



F6: Fachada Oeste -Construcción de la segunda etapa para la ampliación de laboratorios, cubículos de investigación, y oficinas académicas para el Centro de Investigaciones Biológicas antes CEIB (etapa final).



F7: Fachada Oeste -Construcción de la segunda etapa para la ampliación de laboratorios, cubículos de investigación, y oficinas académicas para el Centro de Investigaciones Biológicas antes CEIB (etapa final).

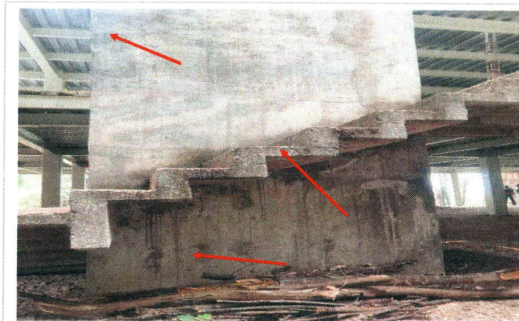

F8: Conclusión de escalera principal construyendo losa de ducto de elevador, muros perimetrales, colocación de domo, barandal y pasamanos, pintura, instalación eléctrica,



P9: Planta Baja - Se desarrollaran trabajos de construcción de cadena perimetral y firme de concreto, colocación de loseta de cerámica, muros divisorios de tablaroca, colocación de plafón, instalaciones, cancelería.



F10: Colocación de instalación hidrosanitaria en modulo de baños y laboratorio, rellenos y compactación, firme de concreto, colocación de loseta, fabricación de muros de tabique y vintex, cancelería, colocación de plafón, muebles sanitarios.

Dr. Gustavo Urquiza Beltrán
Rector

Arq. Óscar Gabriel Lastra Fernández
Director General de Infraestructura

* Es muy importante que se anexe reporte fotográfico de todas las obras. Para ello se anexa una pestaña, se podrán copiar tantas pestañas como sea necesario. Para equipamiento, mantenimiento y adecuaciones, en especial: se recomienda que se capture la misma toma, mismo ángulo y lugar para el antes, durante y después de la obra.

2021



DIRECCIÓN GENERAL DE EDUCACIÓN SUPERIOR UNIVERSITARIA
DIRECCIÓN DE FORTALECIMIENTO INSTITUCIONAL
SUBDIRECCIÓN DE FOMENTO INSTITUCIONAL/DEPARTAMENTO DE INFRAESTRUCTURA FÍSICA

Mes reportado
3er Trimestre
(julio-septiembre)
FECHA DE CORTE: 30/09/2021

REPORTE FOTOGRAFICO DEL INFORME DE AVANCE MENSUAL



Porcentaje de avance

87%

PRIORIDAD 2

Nombre de la obra:

Equipamiento de Espacios Académicos del Campus Sur y del Campus Poniente (Escuela de Estudios Superiores de Jojutla)

CROQUIS DE LOCALIZACIÓN



Escuela de Estudios Superiores de Jojutla
UAEM Universidad
Av 18 de Marzo 617
Centro
62002 Jojutla de Juárez, Mor.
734-342-3890
Abierto hasta 21:00
uajm/ue



UBICACIÓN DE LA OBRA O PROYECTO

Av. 18 de marzo # 617, Col. Emiliano Zapata C.P. 62900 en el en Municipio de Jojutla de Juárez Morelos.

FOTOS (ANTES)



F1: Fachada Principal.



Aula 1

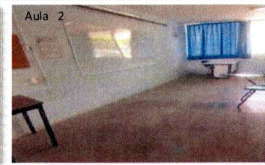

Aula 2

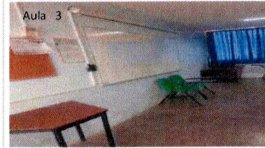

Aula 3



Aula 4

Comentarios de los trabajos realizados:

Con relación a la fecha de término conforme a lo establecido en el artículo 17 de la Ley de Disciplina Financiera de las Entidades Federativas y los Municipios.



Centro de Cómputo

Centro de Cómputo



Aula 11



Aula 5

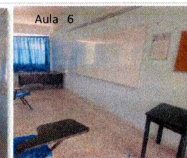

Aula 6



Aula 7



Aula 8



Aula 9



Aula 10

F3: 2 Pizarrón Interactivo se ubicarán en el Centro de Cómputo del Edificio C Planta Baja. 1 Pizarrón Interactivo se ubicará en el Aula 11 del Modulo 1 de Aulas móviles.

F4: 6 Pizarrón Interactivo se ubicarán en el Aula 5, 6, 7, 8, 9 y 10 del Edificio C Planta Alta.

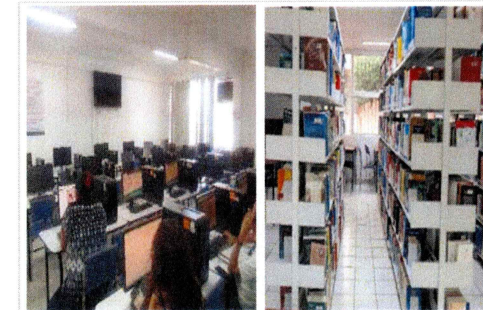

F5: 50 Sillas con Tela se ubicarán en el Centro de Cómputo del Edificio C Planta Baja. 27 Sillas con Telas se ubicarán en la Biblioteca del Edificio B.

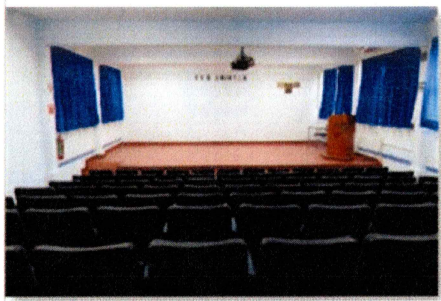

F6: 93 Butacas se ubicarán en el Auditorio del Edificio C Planta Baja.



F7: 42 Butacas se ubicará en el Aula 11 del Modulo 1 de Aulas móviles.

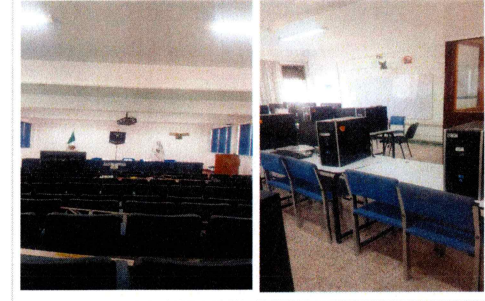

F8: 2 Sistemas de Aire Acondicionado de 3 Toneladas se ubicarán en el Auditorio del Edificio C Planta Baja. 2 Sistemas de Aire Acondicionado de 2 Toneladas se ubicarán en el Centro de Computo del Edificio C Planta Baja.



F9: 151 Sillas de polipropileno se ubicarán en la sala de Usos Múltiples de la Explanada.

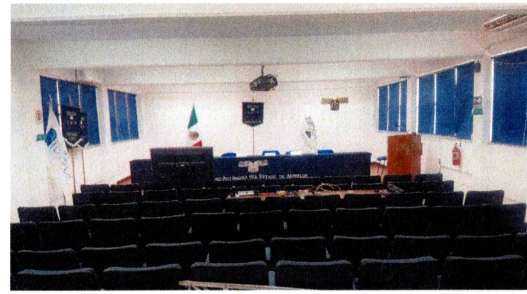

F10: 1 Sistema de movimientos para telones se ubicará en el Auditorio del Edificio C Planta Baja.



F11: 50 Mesas color blanco se ubicarán en el Centro de Computo del Edificio C Planta Baja y 12 Mesas color maple se ubicarán en la Biblioteca del Edificio B.

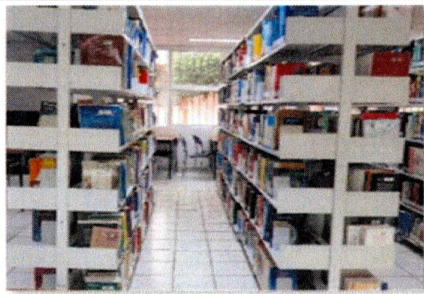

F12: 6 Estantes con 14 entrepaños y 6 Estantes con 7 entrepaños se ubicarán en la Biblioteca del Edificio B.

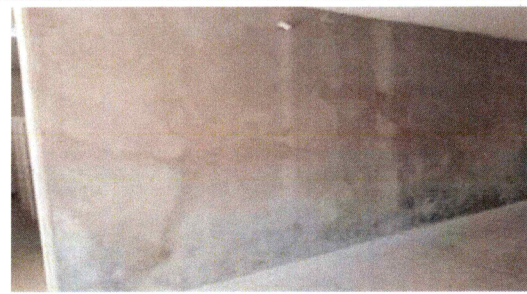

F13: 30 Locker de 4 puertas se ubicarán en el pasillo del Edificio B.



F14: 1 Proyector inalámbrico se ubicará en el Aula 11 del Modulo 1 de Aulas móviles.

Dr. Gustavo Urquiza Beltrán
Rector

Dr. Alvaro Zamudio Lara
Coordinador General de Planeación y Administración

* Es muy importante que se anexe reporte fotográfico de todas las obras. Para ello se anexa una pestaña, se podrán copiar tantas pestañas como sea necesario. Para equipamiento, mantenimiento y adecuaciones, en especial, se recomienda que se capture la misma toma, mismo ángulo y lugar para el antes, durante y después de la obra.

2021

FAM

FONDO DE APORTACIONES MÚLTIPLES

DIRECCIÓN GENERAL DE EDUCACIÓN SUPERIOR UNIVERSITARIA
DIRECCIÓN DE FORTALECIMIENTO INSTITUCIONAL
SUBDIRECCIÓN DE FOMENTO INSTITUCIONAL/DEPARTAMENTO DE INFRAESTRUCTURA FÍSICA

Mes reportado
3er Trimestre
(julio-septiembre)
FECHA DE CORTE: 30/09/2021

REPORTE FOTOGRÁFICO DEL INFORME DE AVANCE MENSUAL

PRIORIDAD

2

Nombre de la obra:

Equipamiento de Espacios Académicos del Campus Sur y del Campus Poniente (Escuela de Estudios Superiores de Jicarero)

CROQUIS DE LOCALIZACIÓN

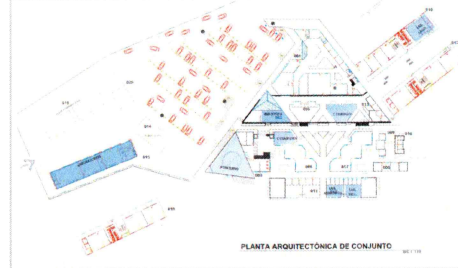
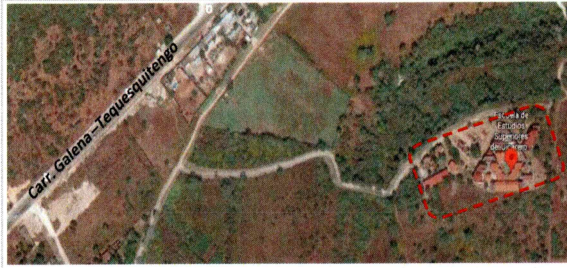

UBICACIÓN DE LA OBRA O PROYECTO

Carretera Galeana-Tequesquitengo S/N Col. El Jicarero
C.P. 62909 en el Municipio de Jojuttla, Morelos.



UNIVERSIDAD AUTÓNOMA DEL ESTADO DE MORELOS

Porcentaje de avances

87%

FOTOS (ANTES)



F1: Fachada principal



F2: Distribución Edificio 6 Y 7 Aire acondicionado.

Comentarios de los trabajos realizados:

Con relación a la fecha de término conforme a lo establecido en el artículo 17 de la Ley de Disciplina Financiera de las Entidades Federativas y los Municipios.



F3: (1) AIRE ACOND. AULA 1 DEL EDIF 06



F4: (1) AIRE ACOND. AULA 2 DEL EDIF 06



F5: (1) AIRE ACOND. CENTRO DE COMPUTO DEL EDIF 06

REPORTE FOTOGRAFICO DEL INFORME DE AVANCE MENSUAL

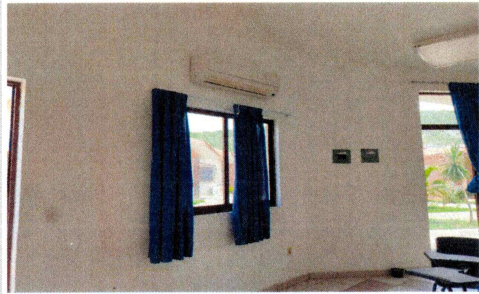

F6: (1) AIRE ACOND. AULA 3 DEL EDIF 07



F7:(1) AIRE ACOND. AULA 4 DEL EDIF 07



F8: (1) AIRE ACOND. AULA 5 DEL EDIF 07



F9: 2 PROYECTORES DE TIRO LARGO EN AUDITORIO EDIF. 03



F10: 2 MESAS EN LAB DE ALIMENTOS EDIF. 12



F11: 3 MESAS CON ZOCLO EN LAB DE ENFERMERIA AREA CEYE EDIF 15



F12:1 PIEZA MESA MAYO EN LAB DE ENFERMERIA EDIF 15



F13: 1 PIEZA MESA MAYO EN LAB DE ENFERMERIA AREA QUIROFANO EDIF 15

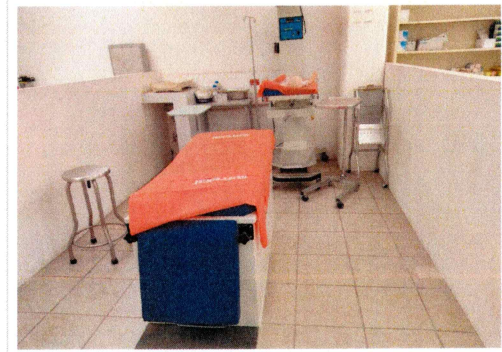

F14: 2 PIEZAS MESA MAYO EN LAB DE ENFERMERIA AREA EXPULSION EDIF 15

REPORTE FOTOGRÁFICO DEL INFORME DE AVANCE MENSUAL

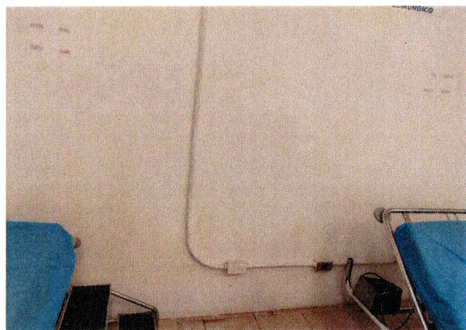

F15: 1 PIEZA MESA PASTEUR EN LAB DE ENFERMERIA EDIF 15



F16: 1 PIEZA MESA PASTEUR EN LAB DE ENFERMERIA EDIF 15



F17: 1 PIEZA MESA PASTEUR EN LAB DE ENFERMERIA AREA HOSPITALIZACION EDIF 15



F18: 1 PIEZA MESA PASTEUR EN LAB DE ENFERMERIA AREA ACCESO EDIF 15

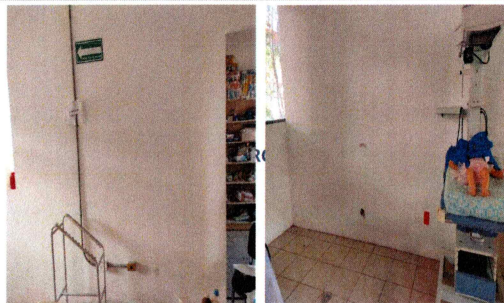

F19: 2 PIEZAS MESA AUXILIAR EN LAB DE ENFERMERIA EDIF 15.

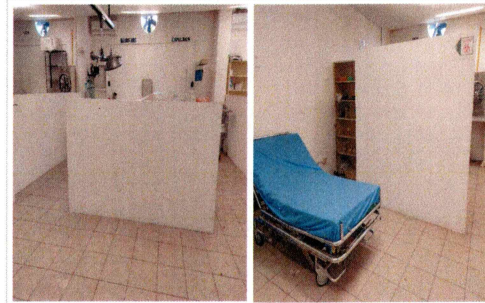

F20: 2 PIEZAS MESA AUXILIAR EN LAB DE ENFERMERIA AREA QUIRURGICA EDIF 15



F21: 10 ARCHIVEROS EN BIBLIOTECA EDIF 02

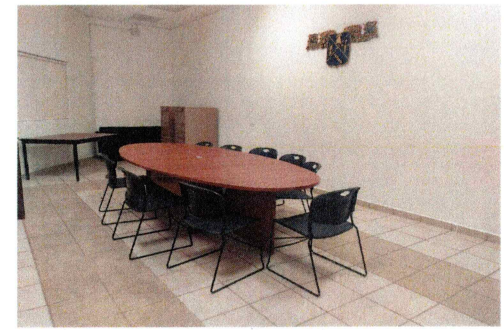

F22: 5 ARCHIVEROS EN SALA DE JUNTAS EDIF 01

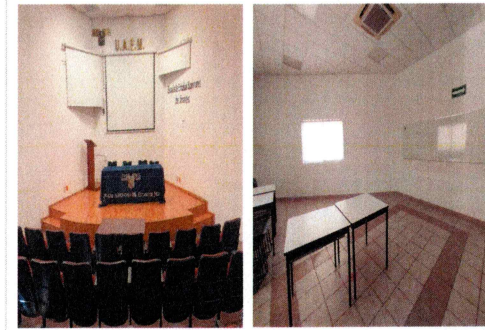

F23: (1) PIZARRON INTERACTIVO EN AUDITORIO EDIF 03 Y EN BIBLIOTECA EDIF 02.

Dr. Gustavo Urquiza Beltrán
Rector

Dr. Alberto Zamudio Lara
Cordinador General de Planeación y Administración

* Es muy importante que se anexe reporte fotográfico de todas las obras. Para ello se anexa una pestaña, se podrán copiar tantas pestañas como sea necesario. Para equipamiento, mantenimiento y adecuaciones, en especial, se recomienda que se capture la misma toma, mismo ángulo y lugar para el antes, durante y después de la obra.

2021

FAM

DIRECCIÓN GENERAL DE EDUCACIÓN SUPERIOR UNIVERSITARIA
DIRECCIÓN DE FORTALECIMIENTO INSTITUCIONAL
SUBDIRECCIÓN DE FOMENTO INSTITUCIONAL DEPARTAMENTO DE INFRAESTRUCTURA FÍSICA

Mes reportado:
3er Trimestre
(julio-septiembre)
FECHA DE CORTE: 30/09/2021

ASPC

FONDO DE APORTACIONES MÚLTIPLES

REPORTE FOTOGRÁFICO DEL INFORME DE AVANCE MENSUAL

PRIORIDAD 2

Nombre de la obra: Equipamiento de Espacios Académicos del Campus Sur y del Campus Poniente (Escuela de Estudios Superiores de Mazatepec)

CROQUIS DE LOCALIZACIÓN

UBICACIÓN DE LA OBRA O PROYECTO



UNIVERSIDAD AUTÓNOMA DEL ESTADO DE MORELOS

Porcentaje de avance

87%

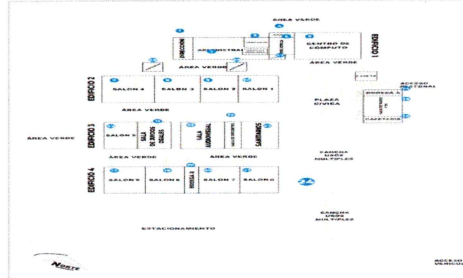

Subida al Calvario S/N, Col. Justo Sierra, Mazatepec, Morelos.

FOTOS (ANTES)

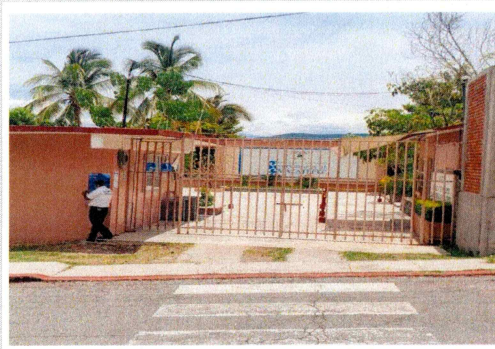

F1: Fachada principal EESMazatepec



F2: 4 Aires Acondicionados de 2 tr se colocaran en Aula 1, 2, 3 y 4 de la EESMazatepec

Comentarios de los trabajos realizados:

Con relación a la fecha de término conforme a lo establecido en el artículo 17 de la Ley de Disciplina Financiera de las Entidades Federativas y los Municipios.

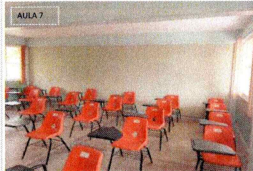
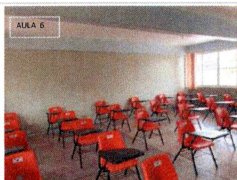
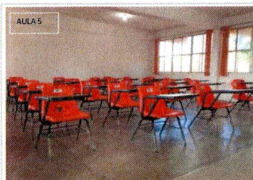

F3: 6 Aires Acondicionados de 2 tr se colocaran en Aula 5, 6, 7, 8, 9 y Biblioteca de la EESMazatepec.

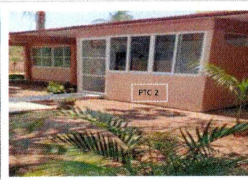
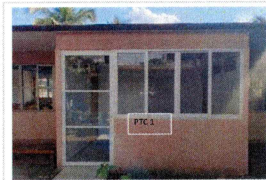

F4: 3 Aires Acondicionados de 1.5 tr en Sala de Asesorías, Modulo de PTC 1 y 2 de la EESMazatepec

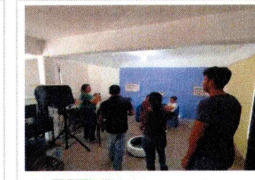

F5: 5 Mesas de trabajo se colocaran en sala de Radio y Televisión de la EESMazatepec

REPORTE FOTOGRAFICO DEL INFORME DE AVANCE MENSUAL



F6: 4 sillas de Visita Bond se colocaran en Sala de Radio y Television de la EESMazatepec

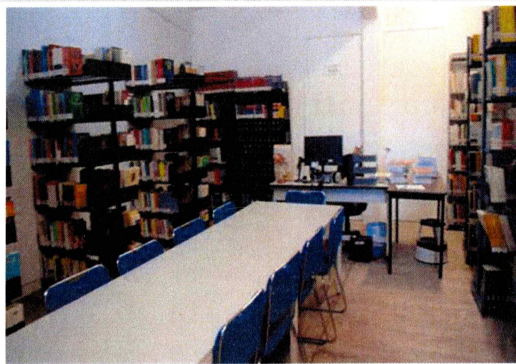

F7: 8 libreros para la Biblioteca de la EESMazatepec

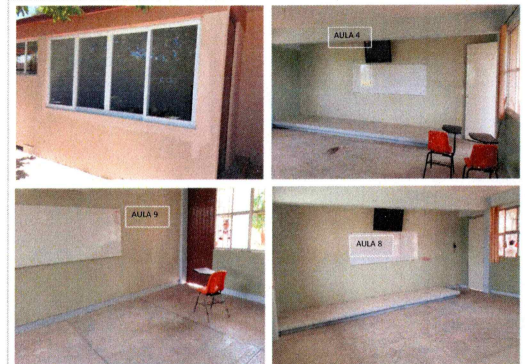

F8: 10 Escritorios para las aulas 1, 2, 3, 4, 5, 6, 7, 8, 9 y sala de aseorias

Dr. Gustavo Urquiza Beltrán
Rector

Dr. Álvaro Zamudio Lara
Coodinador General de Planeación y Administración

* Es muy importante que se anexe reporte fotográfico de todas las obras. Para ello se anexa una pestaña, se podrán copiar tantas pestañas como sea necesario. Para equipamiento, mantenimiento y adecuaciones, en especial, se recomienda que se capture la misma toma, mismo ángulo y lugar para el antes, durante y despues de la obra.

2021

FAM

FONDO DE APORTACIONES MÚLTIPLES

DIRECCIÓN GENERAL DE EDUCACIÓN SUPERIOR UNIVERSITARIA
DIRECCIÓN DE FORTALECIMIENTO INSTITUCIONAL
SUBDIRECCIÓN DE FOMENTO INSTITUCIONAL/DEPARTAMENTO DE INFRAESTRUCTURA FÍSICA

Mes reportado:
3er Trimestre
(julio-septiembre)
FECHA DE CORTE: 30/09/2021

REPORTE FOTOGRÁFICO DEL INFORME DE AVANCE MENSUAL



Porcentaje de avance

87%

PRECEDENCIA: 2 Nombre de la obra: **Equipamiento de Espacios Académicos del Campus Sur y del Campus Poniente (Escuela de Estudios Superiores de Mazatepec Subsede Miacatlán)**

CROQUIS DE LOCALIZACIÓN

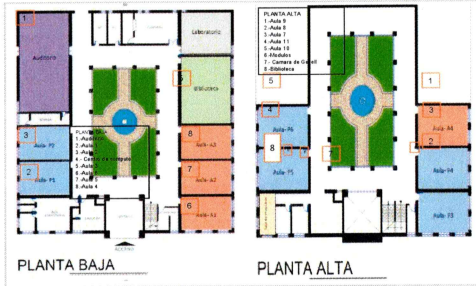
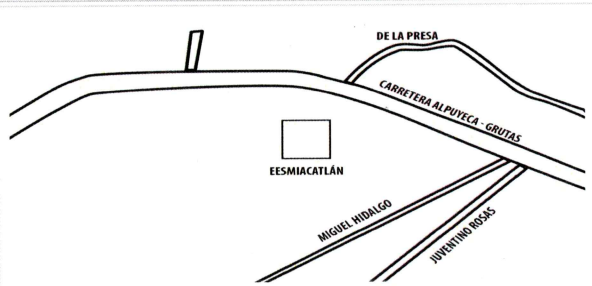

UBICACIÓN DE LA OBRA O PROYECTO

Carretera Alpuyeca - Grutas S/N Col. La Toma, Miacatlán, Morelos. C.P. 62605

FOTOS (ANTES)

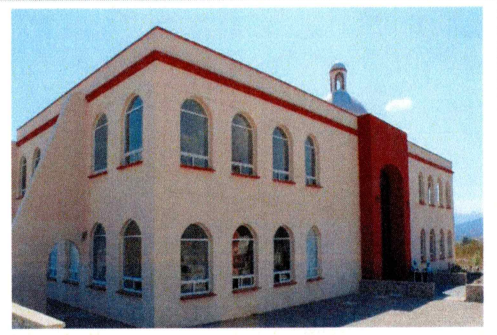

F1: Fachada principal de la EESMazatepec Subsede Miacatlán.



F2: Se ubicarán 12 mesas de trabajo en el Centro de Cómputo y 4 en la Biblioteca de la EESMazatepec Subsede Miacatlán.

Comentarios de los trabajos realizados:
Con relación a la fecha de término conforme a lo establecido en el artículo 17 de la Ley de Disciplina Financiera de las Entidades Federativas y los Municipios.

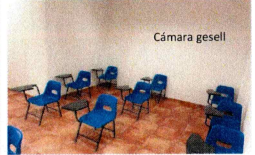

F3: Se ubicarán 20 Sillas de visita en la Cámara de Gesell y 10 Sillas de Visita en el Centro de Cómputo de la EESMazatepec Subsede Miacatlán.



F4: Se ubicarán 2 Aires Acondicionados de 2 TR. en la Cámara de Gesell, 2 Aires Acondicionados en la Biblioteca y 1 Aire Acondicionado en el Centro de Cómputo de la EESMazatepec Subsede Miacatlán.

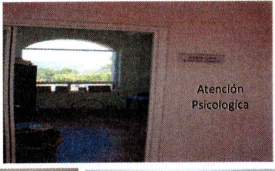

F5: Se ubicará Aires Acondicionados de 1.5 Tr. en: 1 Aire Acondicionado en el Módulo de Tutorías, 1 Aire Acondicionado en el Módulo de Prácticas, 1 Aire Acondicionado en el Módulo de Atención Psicológica y 1 Aire Acondicionado en el Módulo de Psicopedagógica y 1 Aire Acondicionado en el Auditorio de la EESMazatepec Subsede Miacatlán.

REPORTE FOTOGRÁFICO DEL INFORME DE AVANCE MENSUAL



F6: 1 Podium se ubicará en el Auditorio de la EESMazatepec Subsede Miacatlán.



F7: Se ubicarán 2 libreros en la Biblioteca, 1 librero en Módulo de tutoría, 1 librero en el Módulo de Prácticas, 1 librero en atención Psicológica y 1 librero en el Módulo de Psicopedagógica de la EESMazatepec Subsede Miacatlán.



F8: Se ubicará un escritorio por aula del Aula 1 al 10 de la EESMazatepec Subsede Miacatlán.



F9: Se ubicarán 3 libreros con puerta en la Biblioteca de la EESMazatepec Subsede Miacatlán.

Dr. Gustavo Urquiza Beltrán
Rector

Dr. Atvoro Zamudio Lara
Cordinador General de Planeación y Administración

* Es muy importante que se anexe reporte fotográfico de todas las obras. Para ello se anexa una pestaña, se podrán copiar tantas pestañas como sea necesario. Para equipamiento, mantenimiento y adecuaciones, en especial, se recomienda que se capture la misma toma, mismo ángulo y lugar para el antes, durante y despues de la obra.

2021

AÑO

FAM

FONDO DE APORTACIONES MÚLTIPLES

DIRECCIÓN GENERAL DE EDUCACIÓN SUPERIOR UNIVERSITARIA
DIRECCIÓN DE FORTALECIMIENTO INSTITUCIONAL
SUBDIRECCIÓN DE FOMENTO INSTITUCIONAL/DEPARTAMENTO DE INFRAESTRUCTURA FÍSICA

Mes reportado
3er Trimestre
(julio-septiembre)
FECHA DE CURTIF: 30/09/2021

REPORTE FOTOGRÁFICO DEL INFORME DE AVANCE MENSUAL

PRIDRIDAD

2

Nombre de la obra:

Equipamiento de Espacios Académicos del Campus Sur y del Campus Poniente (Escuela de Estudios Superiores de Mazatepec Subsede Tetecala)



Porcentaje de avance

87%

CROQUIS DE LOCALIZACIÓN



UBICACIÓN DE LA OBRA O PROYECTO

Av. Lázaro Cárdenas, Esquina con Altamirano S/N, colonia centro C.P. 62620 en el Municipio de Tetecala, Morelos.

FOTOS (ANTES)

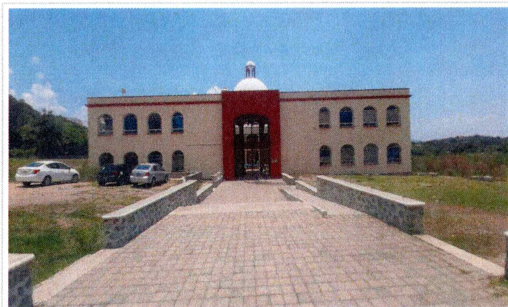

F1: Fachada principal de la EES Mazatepec subsede Tetecala.



F2: Se ubicaran 4 aires acondicionados de 1.5 tr en los laboratorios de enfermería 1 y 2 de la EES Mazatepec subsede Tetecala.

Comentarios de los trabajos realizados:

Con relación a la fecha de término conforme a lo establecido en el artículo 17 de la Ley de Disciplina Financiera de las Entidades Federativas y los Municipios.



F3: Se ubicaran 5 aires acondicionados de 2 tr. en la AULA 1(1 pieza), AULA 2(2 piezas), AULA 3 (1 pieza) y AULA 4 (1 Pieza) de la EESMazatepec Subsede Tetecala.

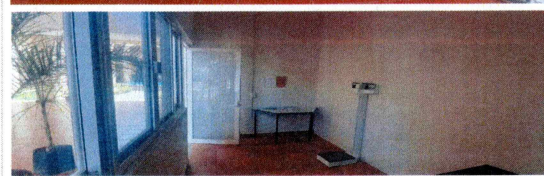

F4: Se ubicaran 1 escritorio en el consultorio medico de la EES Mazatepec subsede Tetecala.



F5: Se ubicaran 11 mesas en el Centro de Cómputo de la EES Mazatepec subsede Tetecala.

REPORTE FOTOGRÁFICO DEL INFORME DE AVANCE MENSUAL



F6: Se ubicaran 3 aires acondicionados de 2 tr. en la AULA 5, AULA 6 y AULA 7 de la EES Mazatepec subsede Tetecala .

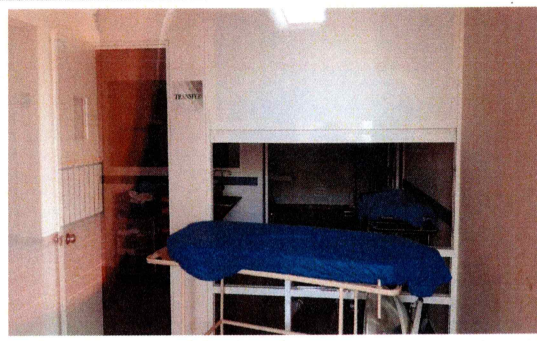

F7: Se ubicaran 1 aire acondicionado de 2 tr. en el quirófano de la EES Mazatepec Subsede Tetecala.

Dr. Gustavo Urquiza Beltrán
Rector

Dr. Alvaro Zamudio Lara
Cordinador General de Planeación y Administración

* Es muy importante que se anexe reporte fotográfico de todas las obras. Para ello se anexa una pestaña, se podrán copiar tantas pestañas como sea necesario. Para equipamiento, mantenimiento y adecuaciones, en especial, se recomienda que se capture la misma toma, mismo ángulo y lugar para el antes, durante y despues de la obra.

2021

ARC

FAM

FONDO DE APORTACIONES MÚLTIPLES

DIRECCIÓN GENERAL DE EDUCACIÓN SUPERIOR UNIVERSITARIA
DIRECCIÓN DE FORTALECIMIENTO INSTITUCIONAL
SUBDIRECCIÓN DE FOMENTO INSTITUCIONAL/DEPARTAMENTO DE INFRAESTRUCTURA FÍSICA

Mes reportado
3er Trimestre
(julio-septiembre)
FECHA DE CORTE 30/09/2021

REPORTE FOTOGRÁFICO DEL INFORME DE AVANCE MENSUAL

PRIORIDAD

3

Nombre de la obra:

Adecuación y mejoras del Campus Sur (Escuela de Estudios Superiores de Jojutla)

CROQUIS DE LOCALIZACIÓN

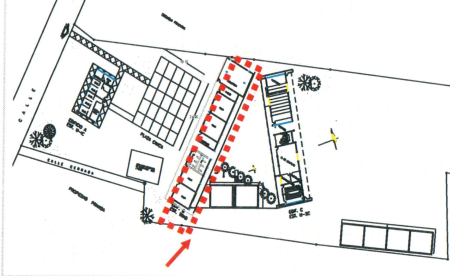

UBICACIÓN DE LA OBRA O PROYECTO

Escuela de Estudios Superiores de Jojutla
Av. 18 de Marzo No. 617, Col. Emiliano Zapata,
Jojutla Morelos.



UNIVERSIDAD AUTÓNOMA DEL ESTADO DE MORELOS

Porcentaje de avance

0.00%

FOTOS (ANTES)



1.- Fachada principal de la EES de Jojutla.

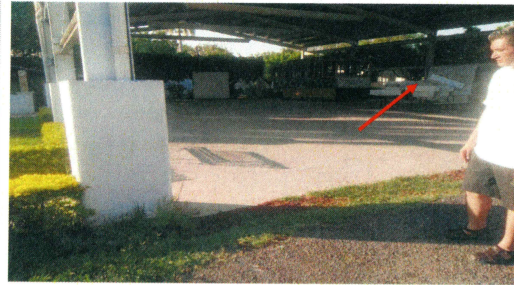

2.- Edificios interiores de la EES de Jojutla

Comentarios de los trabajos realizados:
VER DETALLE EN INFORME DE REPORTE DESCRIPTIVO.



3.- Nivel azotea donde se colocaran los módulos fotovoltaicos.
Edificio B

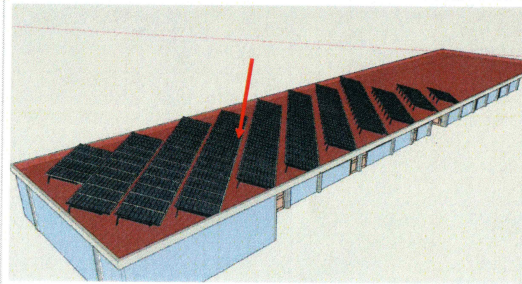

4.- Proyecto general de conjunto para la Instalación de Paneles Solares Edificio.



5.- Área de conexión general del sistema de paneles solares.

Dr. Gustavo Urquiza Beltrán
Rector

Arq. Óscar Gabriel Lastra Fernández
Director General de Infraestructura

* Es muy importante que se anexe reporte fotográfico de todas las obras. Para ello se anexa una pestaña, se podrán copiar tantas pestañas como sea necesario. Para equipamiento, mantenimiento y adecuaciones, en especial, se recomienda que se capture la misma toma, mismo ángulo y lugar para el antes, durante y después de la obra.

2021

ANCO

FAM

FONDO DE APORTACIONES MÚLTIPLES

DIRECCIÓN GENERAL DE EDUCACIÓN SUPERIOR UNIVERSITARIA
DIRECCIÓN DE FORTALECIMIENTO INSTITUCIONAL
SUBDIRECCIÓN DE FOMENTO INSTITUCIONAL/DEPARTAMENTO DE INFRAESTRUCTURA FÍSICA

Más reportado:
3er Trimestre
(julio-septiembre)
FECHA DE CORTE: 30/09/21

REPORTE FOTOGRÁFICO DEL INFORME DE AVANCE MENSUAL

PRIORIDAD **3** Nombre de la obra: **Adecuación y mejoras del Campus Sur (Escuela de Estudios Superiores de Mazatepec)**

CROQUIS DE LOCALIZACIÓN

UBICACIÓN DE LA OBRA O PROYECTO



UNIVERSIDAD AUTÓNOMA DEL ESTADO DE MORELOS

Avance de obra
Porcentaje de avance

0.00%

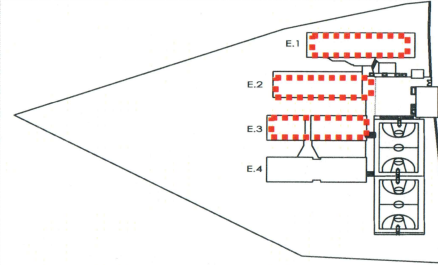

Croquis de localización.
Escuela de Estudios Superiores de Mazatepec
Av. subida al Calvario s/n Col. Justo Sierra
62836 Mazatepec, Mor.

FOTOS (ANTES)

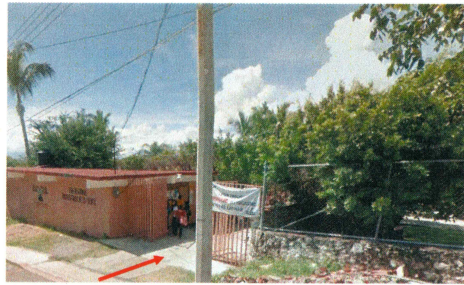

1.- Fachada principal E.E.S. Mazatepec



2.- Fachada Edificios Interiores de aulas donde se realizarán los trabajos.

Comentarios de los trabajos realizados:

VER DETALLE EN INFORME DE REPORTE DESCRIPTIVO.



3.- Interior de Aula tipo - Se realizarán trabajos de colocación de loseta.



2.- Simulador Sala de Juicios Orales donde se colocará loseta.



3.- Salón donde se colocará loseta.

Dr. Gustavo Urquiza Beltrán

Rector

Arq. Óscar Gabriel Lastra Fernández

Director General de Infraestructura

* Es muy importante que se anexe reporte fotográfico de todas las obras. Para ello se anexa una pestaña, se podrán copiar tantas pestañas como sea necesario. Para equipamiento, mantenimiento y adecuaciones, en especial, se recomienda que se capture la misma toma, mismo ángulo y lugar para el antes, durante y después de la obra.

2021

ARGO

FAM

FONDO DE APORTACIONES MÚLTIPLES

DIRECCIÓN GENERAL DE EDUCACIÓN SUPERIOR UNIVERSITARIA
DIRECCIÓN DE FORTALECIMIENTO INSTITUCIONAL
SUBDIRECCIÓN DE FOMENTO INSTITUCIONAL/DEPARTAMENTO DE INFRAESTRUCTURA FÍSICA

Mes reportado
3er Trimestre
(julio-septiembre)
FECHA DE CORTE: 30/09/2021

REPORTE FOTOGRAFICO DEL INFORME DE AVANCE MENSUAL

PRORIDAD **3**

Nombre de la obra: **Adecuación y mejoras del Campus Sur (Escuela de Estudios Superiores del Jicarero)**



UNIVERSIDAD AUTÓNOMA DEL ESTADO DE MORELOS

Porcentaje de avance

0.00%

CROQUIS DE LOCALIZACIÓN

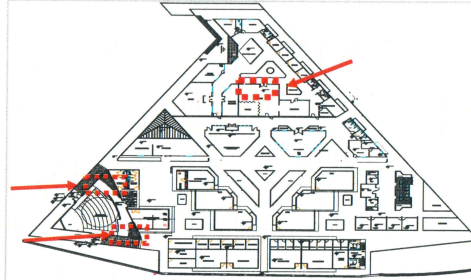
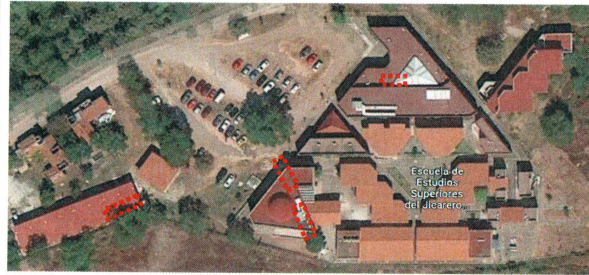

UBICACIÓN DE LA OBRA O PROYECTO

Escuela de Estudios Superiores del Jicarero
Carretera Galeana- Tequesquitengo s/n,
Comunidad El Jicarero, Jojutla, Morelos.

FOTOS (ANTES)

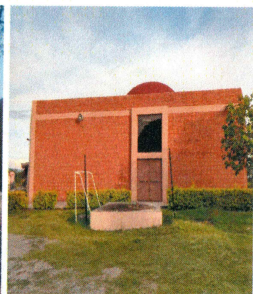
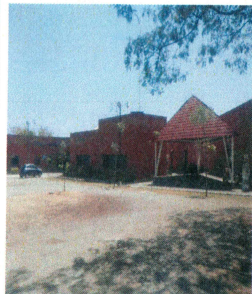

1- Fachada y acceso Principal del plantel, Entrada a Auditorio de la EES del Jicarero



2- Fachadas Interiores de edificios de la EES del Jicarero

Comentarios de los trabajos realizados:
VER DETALLE EN INFORME DE REPORTE DESCRIPTIVO.

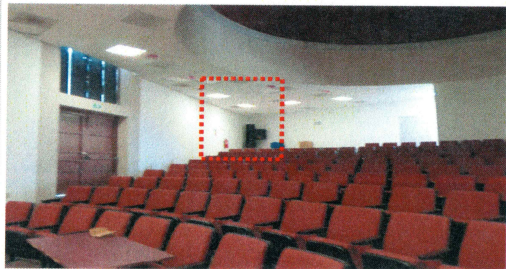

3.-Area interior de Auditorio donde se construirá cubículo para vestuario y bodega.

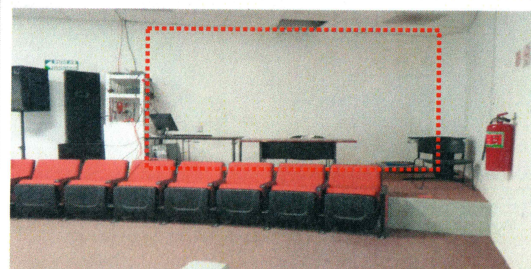

4- Espacio Interior de Auditorio donde se adecuara cubículo de para audio y control.

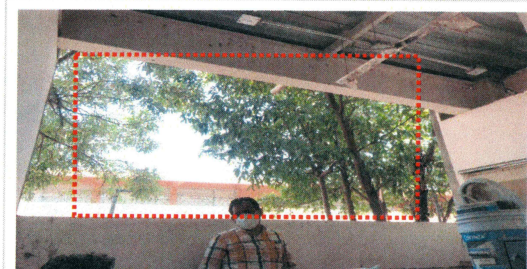

5.- Bodega que se adecuara cerrando perimetro con canceleria de aluminio.

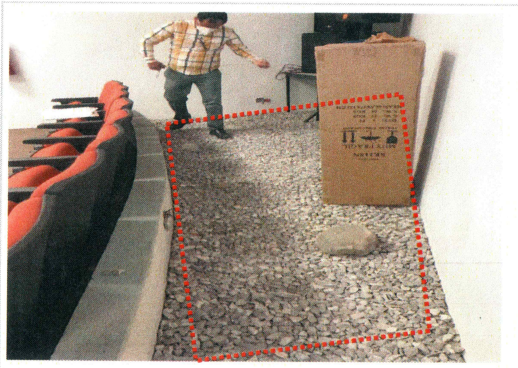

F5: Colocación de duela de madera.



F6: Muro a base de placa de cemento durock.



F7: Colocación de cancelería interior y exterior de aluminio así como suministro y colocación de puerta de aluminio.

Dr. Gustavo Urquiza Beltrán
Rector

Arq. Óscar Gabriel Lastra Fernández
Director General de Infraestructura

* Es muy importante que se anexe reporte fotográfico de todas las obras. Para ello se anexa una pestaña, se podrán copiar tantas pestañas como sea necesario. Para equipamiento, mantenimiento y adecuaciones, en especial; se recomienda que se capture la misma toma, mismo ángulo y lugar para el antes, durante y después de la obra.

2021

FAM

FONDO DE APORTACIONES MÚLTIPLES

DIRECCIÓN GENERAL DE EDUCACIÓN SUPERIOR UNIVERSITARIA
DIRECCIÓN DE FORTALECIMIENTO INSTITUCIONAL
SUBDIRECCIÓN DE FOMENTO INSTITUCIONAL/DEPARTAMENTO DE INFRAESTRUCTURA FÍSICA

Trimestre reportado
3er Trimestre
(julio-septiembre)
FOLIO DE CORTE 3858/3371

REPORTE FOTOGRÁFICO DEL INFORME DE AVANCE MENSUAL

PRIORIDAD

4

Nombre de la obra: **Mantenimiento del Campus Norte, Centro de Investigaciones Químicas (CIQ).**

CROQUIS DE LOCALIZACIÓN

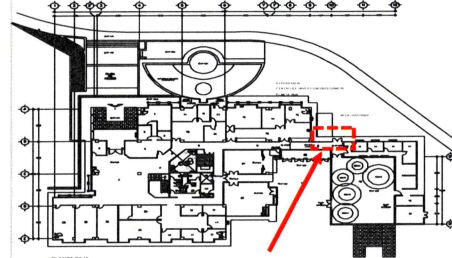
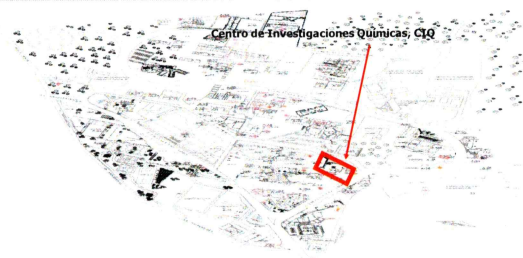

UBICACIÓN DE LA OBRA O PROYECTO

Centro de Investigaciones Químicas (CIQ)
Av. Universidad No. 1001 Col. Chamilpa,
Cuernavaca, Mor. C.P.62209.



UNIVERSIDAD AUTÓNOMA DEL ESTADO DE MORELOS

Porcentaje de avance

0.00%

FOTOS (ANTES)



1.- Fachada Principal CIQ-ICBA. Puerta de emergencia.



2.- Fachada lateral CIQ. Puerta de emergencia.

Comentarios de los trabajos realizados:

VER DETALLE EN INFORME DE REPORTE DESCRIPTIVO.

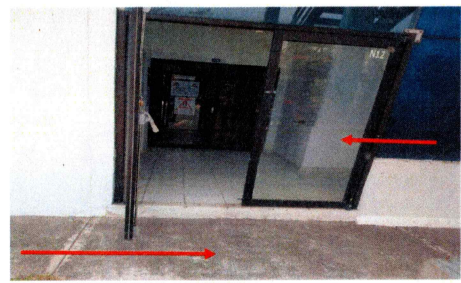

3.- Suministro y colocación de puerta de aluminio, barra antipánico y rampa de concreto

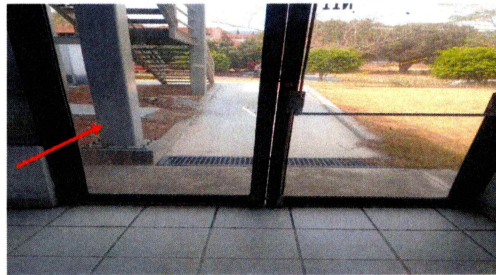

4.-espacio Interior hacia salida de emergencia

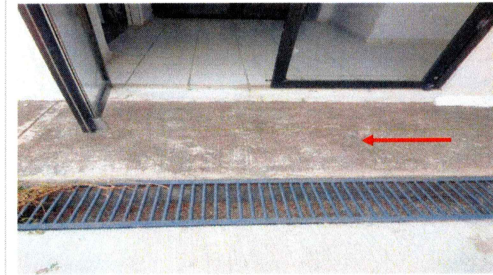

5.- Demolición de firme y construcción de rampa de concreto en salida de emergencia

Dr. Gustavo Urquiza Beltrán
Rector

Arq. Oscar Gabriel Lastra Fernández
Director General de Infraestructura

* Es muy importante que se anexe reporte fotográfico de todas las obras. Para ello se anexa una pestaña, se podrán copiar tantas pestañas como sea necesario. Para equipamiento, mantenimiento y adecuaciones, en especial, se recomienda que se capture la misma toma, mismo ángulo y lugar para el antes, durante y después de la obra.

2021

FAM

FONDO DE APORTACIONES MÚLTIPLES

DIRECCIÓN GENERAL DE EDUCACIÓN SUPERIOR UNIVERSITARIA
DIRECCIÓN DE FORTALECIMIENTO INSTITUCIONAL
SUBDIRECCIÓN DE FOMENTO INSTITUCIONAL/DEPARTAMENTO DE INFRAESTRUCTURA FÍSICA

Mes reportado
3er Trimestre
(julio-septiembre)
FECHA DE EGATE: 30/09/2021

REPORTE FOTOGRÁFICO DEL INFORME DE AVANCE MENSUAL



UNIVERSIDAD AUTÓNOMA DEL ESTADO DE MORELOS

Porcentaje de avance

0.00%

PRIORIDAD

4

Nombre de la obra:

Mantenimiento del Campus Norte, Centro de Investigación en Ciencias Cognitivas (CINCCO).

CROQUIS DE LOCALIZACIÓN

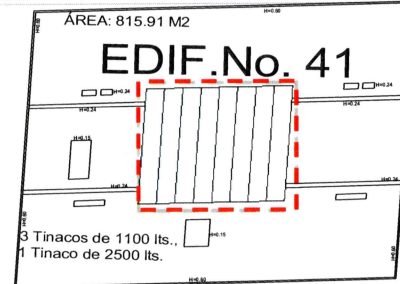

UBICACIÓN DE LA OBRA O PROYECTO

Centro de Investigación en Ciencias Cognitivas (CINCCO) edificio 41.
Av. Universidad No. 1001 Col. Chamilpa, Cuernavaca, Mor. C.P.62209.

FOTOS (ANTES)

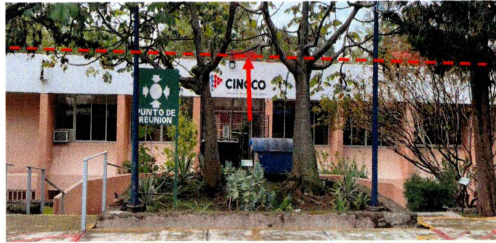

1.- Fachada principal del Centro de Investigación en Ciencias Cognitivas



2.- Fachada lateral Este del CINCCO.

Comentarios de los trabajos realizados:

VER DETALLE EN INFORME DE REPORTE DESCRIPTIVO.

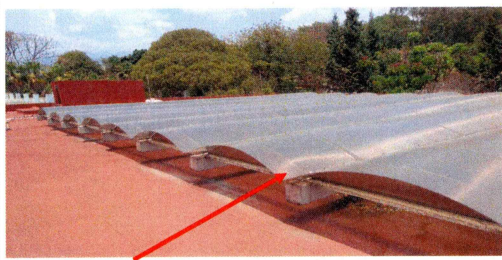

3.- Mantenimiento general correctivo a domo de policarbonato en losa de azotea de edificio del CINCCO.

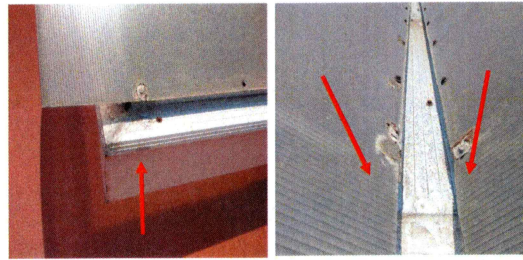

4.- Limpieza y sellado de perfil canaleta, refuerzo en sujeción de tramos longitudinales de placas de policarbonato



5.- Remates perimetrales de perfil de aluminio, sujeción del perfil de aluminio con monten base y placas de remate de policarbonato.

Dr. Gustavo Urquiza Beltrán
Rector

Arq. Oscar Gabriel Lastra Fernández
Director General de Infraestructura

* Es muy importante que se anexe reporte fotográfico de todas las obras. Para ello se anexa una pestaña, se podrán copiar tantas pestañas como sea necesario. Para equipamiento, mantenimiento y adecuaciones, en especial, se recomienda que se capture la misma toma, mismo ángulo y lugar para el antes, durante y después de la obra.

2021

FAM

FONDO DE APORTACIONES MÚLTIPLES

DIRECCIÓN GENERAL DE EDUCACIÓN SUPERIOR UNIVERSITARIA
DIRECCIÓN DE FORTALECIMIENTO INSTITUCIONAL
SUBDIRECCIÓN DE FOMENTO INSTITUCIONAL DEPARTAMENTO DE INFRAESTRUCTURA FÍSICA

Mes reportado:
3er Trimestre
(julio-septiembre)

REPORTE FOTOGRAFICO DEL INFORME DE AVANCE MENSUAL



Porcentaje de avance

0.00%

PRIORIDAD 4

Nombre de la obra

Mantenimiento del Campus Norte (Facultad de Ciencias Agropecuarias).

CROQUIS DE LOCALIZACIÓN

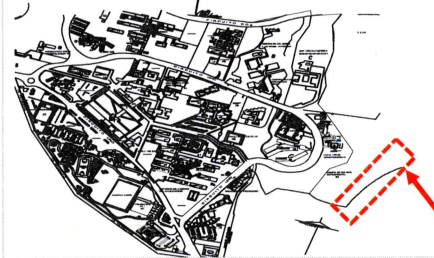

UBICACIÓN DE LA OBRA O PROYECTO

FACULTAD DE CIENCIAS AGROPECUARIAS
Av. Universidad No. 1001 Col. Chamilpa,
Cuernavaca, Mor. C.P.62209

FOTOS (ANTES)



1.- Fachada principal de la Facultad de Ciencias Agropecuarias-Campo experimental



2.- Fachada Este, Mantenimiento en cerca perimetral con Autopista México-Cuernavaca.



3.- Vista interior rea perimetral: retiro de malla existente deteriorada, deshierbe y limpieza del área, excavación y construcción de rodapié de mampostería de piedra, colocación de malla ciclónica con postes metálicos.



4.- Extremo sur de: Mantenimiento de áreas perimetrales: retiro de malla existente deteriorada, deshierbe y limpieza del área, excavación y construcción de rodapié de mampostería de piedra, colocación de malla ciclónica con postes metálicos.

Comentarios de los trabajos realizados:

VER DETALLE EN INFORME DE REPORTE DESCRIPTIVO.



5.- En área perimetral se construirá salida pluvial hacia canal ya existente exterior.

Dr. Gustavo Urquiza Beltrán
Rector

Arq. Oscar Gabriel Lastra Fernández
Director General de Infraestructura

* Es muy importante que se anexe reporte fotográfico de todas las obras. Para ello se anexa una pestaña, se podrán copiar tantas pestañas como sea necesario. Para equipamiento, mantenimiento y adecuaciones, en especial, se recomienda que se capture la misma toma, mismo ángulo y lugar para el antes, durante y después de la obra.

2021

FAM

FONDO DE APORTACIONES MÚLTIPLES

DIRECCIÓN GENERAL DE EDUCACIÓN SUPERIOR UNIVERSITARIA
DIRECCIÓN DE FORTALECIMIENTO INSTITUCIONAL
SUBDIRECCIÓN DE FOMENTO INSTITUCIONAL/DEPARTAMENTO DE INFRAESTRUCTURA FÍSICA

Mes reportado
3er Trimestre
(julio-septiembre)
FOLIO DE CORTE 3838-2021

REPORTE FOTOGRÁFICO DEL INFORME DE AVANCE MENSUAL



Porcentaje de avance

0.00%

PRIORIDAD **4**

Nombre de la obra: **Mantenimiento del Campus Norte, Centro de Investigaciones Biológicas (CIB)**

CROQUIS DE LOCALIZACIÓN

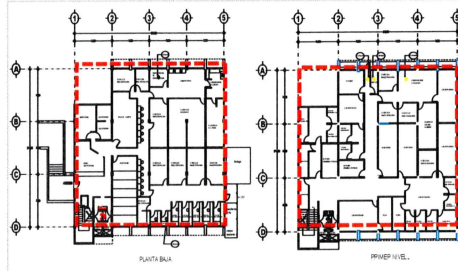
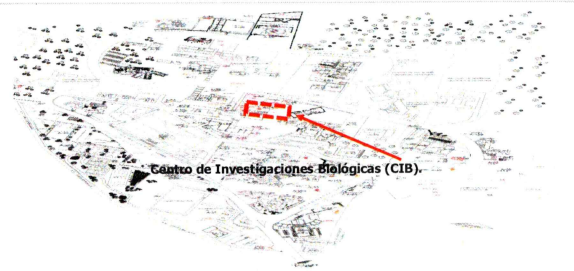

UBICACIÓN DE LA OBRA O PROYECTO

Centro de Investigaciones Biológicas CIB.
Av. Universidad No. 1001 Col. Chamilpa,
Cuernavaca, Mor. C.P. 62209.

FOTOS (ANTES)



1.- Fachada principal del CIB.



2.- Fachada Norte del Edificio donde se realizaran los trabajos.

Comentarios de los trabajos realizados:

VER DETALLE EN INFORME DE REPORTE DESCRIPTIVO.

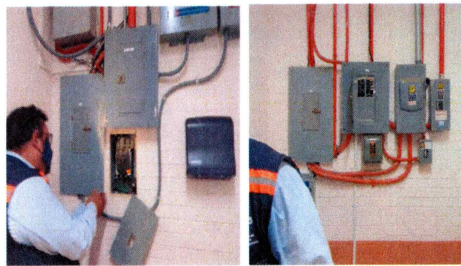

3.- Mantenimiento a red eléctrica considerando tableros principales y secundarios.



4.- Mantenimiento a red eléctrica: incluyendo colocación de luminarias y separación de circuitos

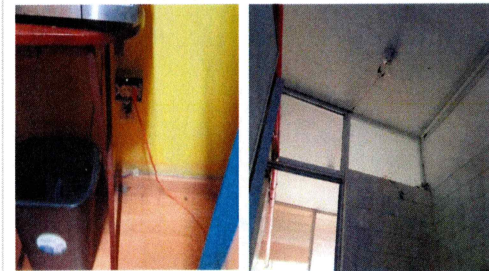

5.- Rehabilitación de contactos, apagadores y luminarias.

Dr. Gustavo Urquiza Betrán
Rector

Arq. Oscar Gabriel Lastra Fernández
Director General de Infraestructura

* Es muy importante que se anexe reporte fotográfico de todas las obras. Para ello se anexa una pestaña, se podrán copiar tantas pestañas como sea necesario. Para equipamiento, mantenimiento y adecuaciones, en especial, se recomienda que se capture la misma toma, mismo ángulo y lugar para el antes, durante y después de la obra.

2021

AÑO

FAM

FONDO DE APORTACIONES MÚLTIPLES

DIRECCIÓN GENERAL DE EDUCACIÓN SUPERIOR UNIVERSITARIA
DIRECCIÓN DE FORTALECIMIENTO INSTITUCIONAL
SUBDIRECCIÓN DE FOMENTO INSTITUCIONAL/DEPARTAMENTO DE INFRAESTRUCTURA FÍSICA

Mes reportado
3er Trimestre
(julio-septiembre)
FECHA DE CORTE: 30/09/2021

REPORTE FOTOGRÁFICO DEL INFORME DE AVANCE MENSUAL

PRIORIDAD **4** Nombre de la obra: **Mantenimiento del campus Norte, (Centro de Investigación Transdisciplinar en Psicología (CITPsi sede Volcanes).**

CROQUIS DE LOCALIZACIÓN

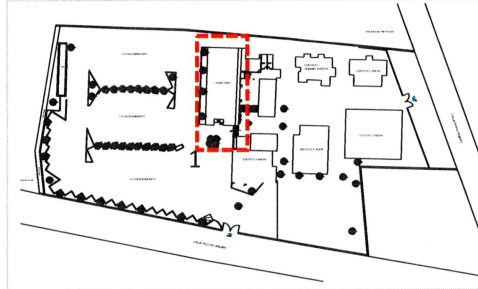

UBICACIÓN DE LA OBRA O PROYECTO

Centro de Investigación Transdisciplinar en Psicología (CITPsi).
Calle Pico de Orizaba No. 1, Col. Volcanes, Cuernavaca, Morelos. C.P. 62350



UNIVERSIDAD AUTÓNOMA DEL ESTADO DE MORELOS

Porcentaje de avance

0.00%

FOTOS (ANTES)



F1.- Fachada Principal del CITPsi

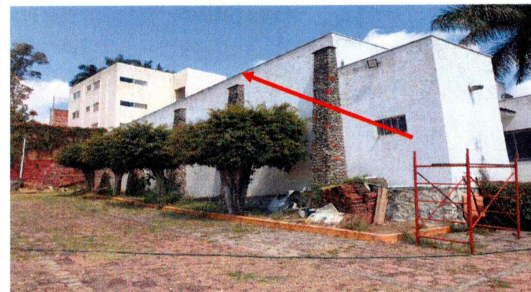

F2.- Fachada lateral del edificio con auditorio donde se realizarán los trabajos.

Comentarios de los trabajos realizados:

VER DETALLE EN INFORME DE REPORTE DESCRIPTIVO.



F3: Se realizará rampa en en Interior de auditorio.

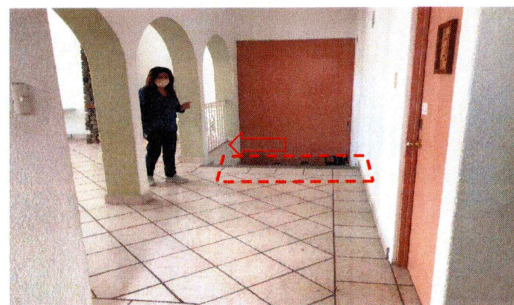

F4: Edificación de rampa en el vestíbulo de acceso a Auditorio del CITPsi, Unidad Los Volcanes.



F5: Edificación de rampa en el vestíbulo de acceso a Auditorio del CITPsi, Unidad Los Volcanes.

REPORTE FOTOGRAFICO DEL INFORME DE AVANCE MENSUAL

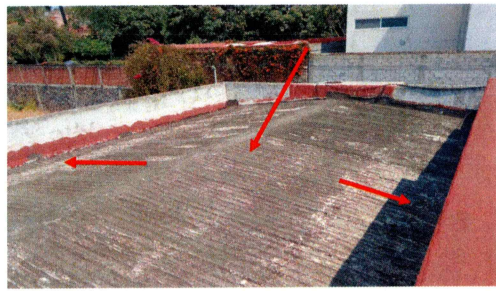

F6.-Vista superior de techumbre metálica y canalón perimetral que se sustituirán.

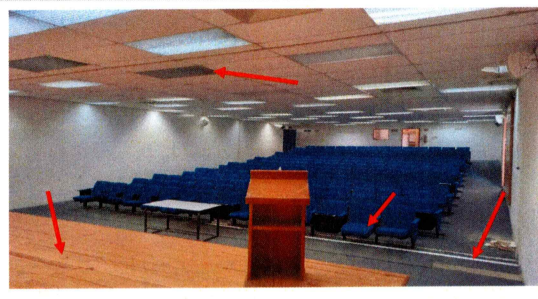

F7.- Interior de auditorio donde se realizaran trabajos de rehabilitación de plafón, cambio de butacas deterioradas, rehabilitación de duela y cambio en un área de alfombra..

Dr. Gustavo Urquiza Beltrán
Rector

Arq. Oscar Gabriel Lastra Fernández
Director General de Infraestructura

* Es muy importante que se anexe reporte fotográfico de todas las obras. Para ello se anexa una pestaña, se podrán copiar tantas pestañas como sea necesario. Para equipamiento, mantenimiento y adecuaciones, en especial, se recomienda que se capture la misma toma, mismo ángulo y lugar para el antes, durante y después de la obra

2021

FAM

FONDO DE APORTACIONES MÚLTIPLES

DIRECCIÓN GENERAL DE EDUCACIÓN SUPERIOR UNIVERSITARIA
DIRECCIÓN DE FORTALECIMIENTO INSTITUCIONAL
SUBDIRECCIÓN DE FOMENTO INSTITUCIONAL/DEPARTAMENTO DE INFRAESTRUCTURA FÍSICA

Mes reportado
3er Trimestre
(julio-septiembre)
Fecha de corte: 30/09/2021

REPORTE FOTOGRÁFICO DEL INFORME DE AVANCE MENSUAL

PRIORIDAD **5** Nombre de la obra: **Mantenimiento del Campus Oriente, Facultad de Estudios Superiores de Cuautla (FESC).**

CROQUIS DE LOCALIZACIÓN

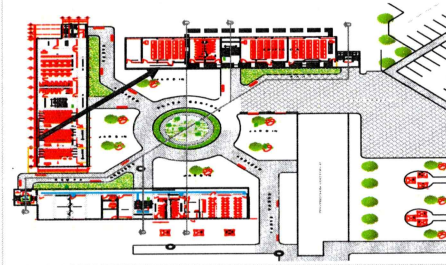

UBICACIÓN DE LA OBRA O PROYECTO

Facultad de Estudios Superiores de Cuautla (FESC).
Carretera México – Oaxaca No. 218 Colonia Plan de Ayala, Cuautla Morelos, C.P. 62743



Porcentaje de avance

0.00%

FOTOS (ANTES)



F1: Fachada principal de edificios de la Facultad de estudios superiores de Cuautla.



F2: Fachada lateral de edificio donde se realizarán los trabajos

Comentarios de los trabajos realizados:
VER DETALLE EN INFORME DE REPORTE DESCRIPTIVO.

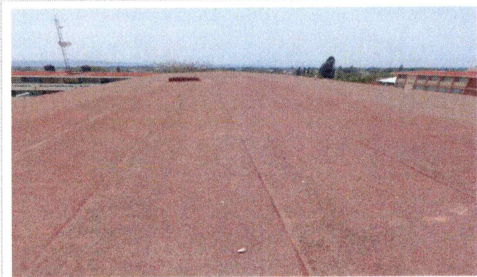

F3: Mantenimiento al Impermeabilizante del Edificio de la Unidad Académica.



F4: Extremo Este de losa de azotea donde se realizarán los trabajos de mantenimiento al Impermeabilizante existente.

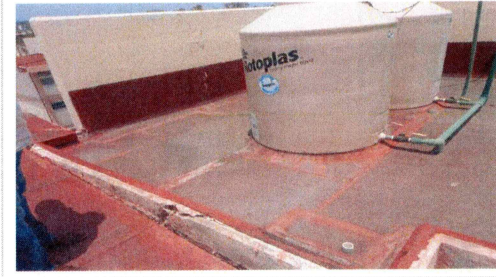

F5: Detalle de junta constructiva entre losa de edificio y losa de escalera de emergencia.

Dr. Gustavo Urquiza Beltrán
Rector

Arq. Oscar Gabriel Lastra Fernández
Director General de Infraestructura

* Es muy importante que se anexe reporte fotográfico de todas las obras. Para ello se anexa una pestaña, se podrán copiar tantas pestañas como sea necesario. Para equipamiento, mantenimiento y adecuaciones, en especial, se recomienda que se capture la misma toma, mismo ángulo y lugar para el antes, durante y después de la obra.

2021

FAM

FONDO DE APORTACIONES MÚLTIPLES

DIRECCIÓN GENERAL DE EDUCACIÓN SUPERIOR UNIVERSITARIA
DIRECCIÓN DE FORTALECIMIENTO INSTITUCIONAL
SUBDIRECCIÓN DE FOMENTO INSTITUCIONAL DEPARTAMENTO DE INFRAESTRUCTURA FÍSICA

Mes reportado
3er Trimestre
(julio-septiembre)
FECHA DE CORTE: 30/09/2021

REPORTE FOTOGRÁFICO DEL INFORME DE AVANCE MENSUAL



Porcentaje de avance

0.00%

PRIMORDIA **5**

Nombre de la obra: **Mantenimiento del Campus Oriente (Escuela de Estudios Superiores de Tepalcingo)**

CROQUIS DE LOCALIZACIÓN

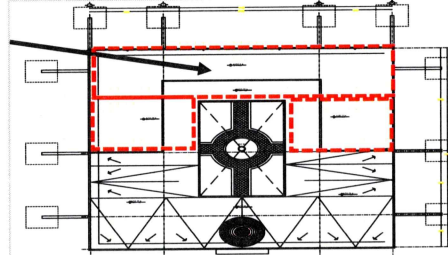

PLANTA DE TECHOS

UBICACIÓN DE LA OBRA O PROYECTO

Escuela de Estudios Superiores de Tepalcingo
PASEO RIVERENO SIN NÚMERO CAMPO DE
TEPALcingo C.P.62920 TEPALcingo MORELOS

FOTOS (ANTES)



F1: Fachada principal de la E.E.S. de Tepalcingo



F2: Fachada principal de la E.E.S. de Tepalcingo

Comentarios de los trabajos realizados:
VER DETALLE EN INFORME DE REPORTE DESCRIPTIVO.

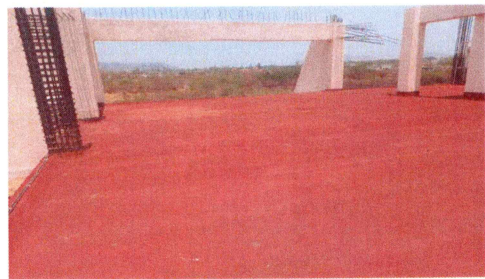

F3: Impermeabilización de Azotea.



F4: Impermeabilización de Azotea y cupula

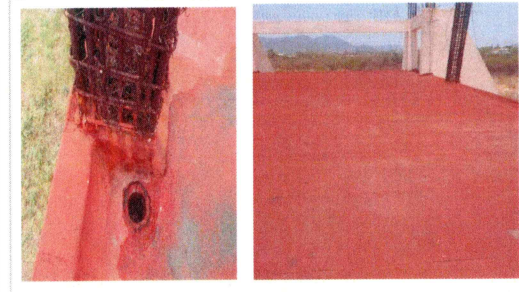

F5: Impermeabilización de Azotea y reparación de coladeras

Dr. Gustavo Urquiza Beltrán
Rector

Arq. Oscar Gabriel Lastra Fernández
Director General de Infraestructura

* Es muy importante que se anexe reporte fotográfico de todas las obras. Para ello se anexa una pestaña, se podrán copiar tantas pestañas como sea necesario. Para equipamiento, mantenimiento y adecuaciones, en especial, se recomienda que se capture la misma toma, mismo ángulo y lugar para el antes, durante y después de la obra